

# CARTA DELL'USO DEL SUOLO (Scala 1/25000)

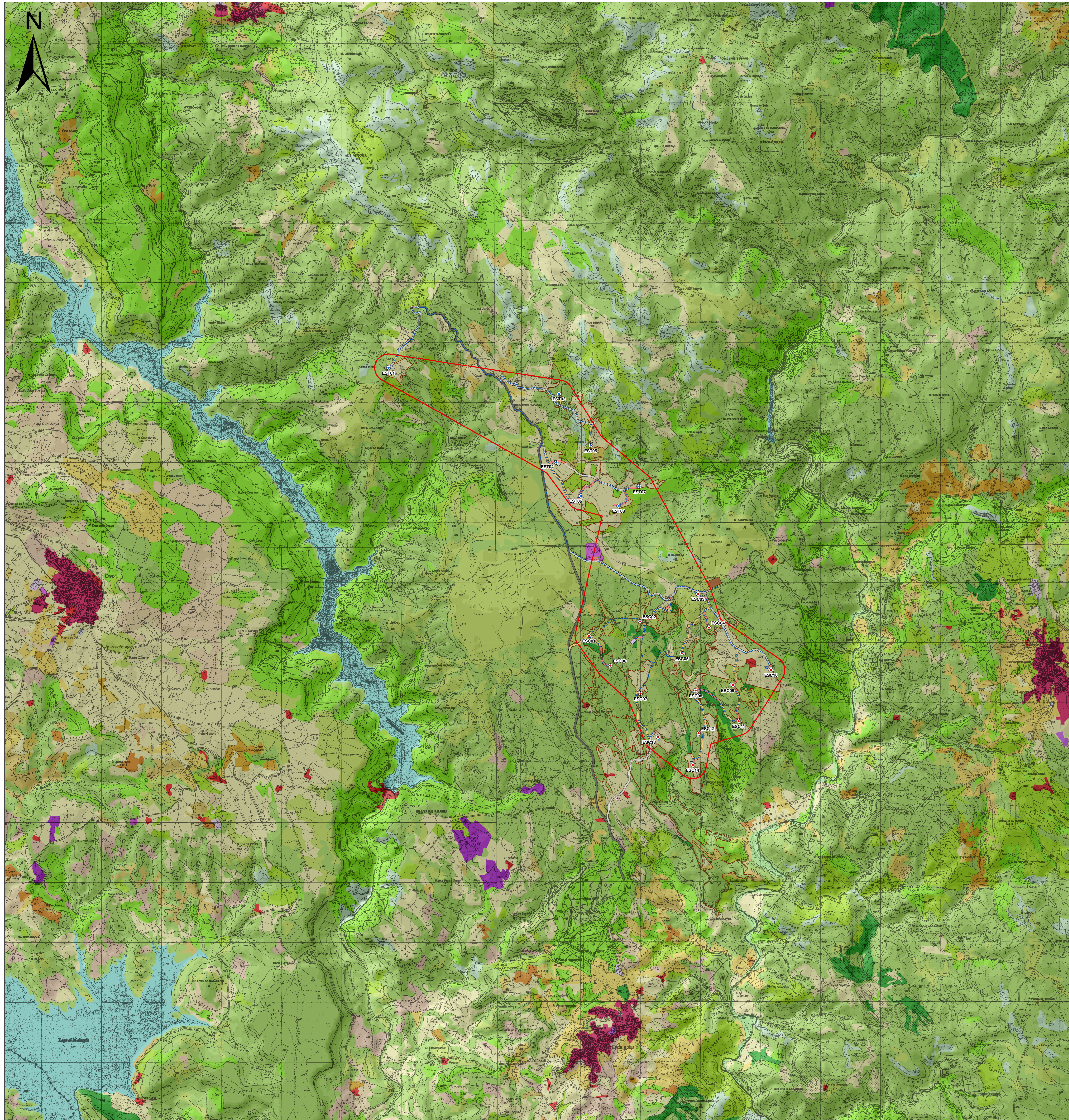

## LEGENDA

### Turbine in fase autorizzativa

- Turbine nel comune di Escalaplano
- Turbine nel comune di Esterzili

Area Produttiva:  $\left( \frac{125 \text{ m} + 81 \text{ m}}{2} \right)^2 \cdot \pi \cdot \frac{20.6 \text{ m}}{100} = 226 \text{ m} \approx 230 \text{ m}$   
(1439 ha) ALTEZZA AL MOZZO RAGGIO ROTORE INCREMENTO DEL 10% DISTANZA DAGLI AEROGENERATORI

- Cavidotti
- STRADE PROVINCIALI**  
Viabilità principale d'accesso al sito per i trasporti speciali dal porto di sbarco
- STRADE STATALI E COMUNALI**  
Viabilità d'accesso al sito per i trasporti speciali lungo strade locali principali esistenti.  
Strade sterrate e asfaltate, da adeguare alle specifiche di trasporto
- STRADE COMUNALI, VICINALI E INTERPONDERALI**  
Viabilità di servizio del parco eolico lungo strade locali secondarie esistenti da adeguare alle specifiche di trasporto
- NUOVI TRACCIATI STRADALI**  
Viabilità di servizio del parco eolico
- Area di accantieramento (baracche e logistica di cantiere)
- Area centrale di betonaggio (temporanea e amovibile)
- Siti provvisori di deposito delle terre di scotico superficiale e dei materiali inerti provenienti dagli scavi
- Piazzole
- Adeguamenti localizzati della viabilità su tracciati stradali esistenti
- Sotto Stazione Elettrica (SSE) TERNA di nuova realizzazione
- Stazione Utente (SU) di progetto

ESCALAPLANO			
WTG	Gauss-Boaga		Descrizione UdS
	X	Y	
ESC01	1530082.11	4392930.74	3.2.1 AREE A PASCOLO NATURALE
ESC02	1530934.91	4393171.46	3.2.1 AREE A PASCOLO NATURALE
ESC03	1531900.84	4393628.34	3.2.1 AREE A PASCOLO NATURALE
ESC04	1532084.58	4393065.44	3.2.1 AREE A PASCOLO NATURALE
ESC05	1531634.75	4392635.93	3.2.3 MACCHIA MEDITERRANEA
ESC06	1530440.25	4392434.49	3.2.3 MACCHIA MEDITERRANEA
ESC07	1530943.50	4391964.93	2.1.1 PRATI ARTIFICIALI
ESC08	1531863.17	4392017.09	2.1.1 PRATI ARTIFICIALI
ESC09	1532485.08	4392104.42	3.2.1 AREE A PASCOLO NATURALE
ESC10	1533121.00	4392361.00	2.1.1 SEMINATIVI IN AREE NON IRRIGUE
ESC11	1532580.78	4391504.96	3.2.1 AREE A PASCOLO NATURALE
ESC12	1531912.00	4391304.00	3.2.3 MACCHIA MEDITERRANEA
ESC13	1531234.00	4391240.00	2.1.1 PRATI ARTIFICIALI
ESC14	1531811.34	4390776.10	2.1.1 SEMINATIVI IN AREE NON IRRIGUE

ESTERZILI			
WTG	Gauss-Boaga		Descrizione UdS
	X	Y	
EST01	1526735.70	4397405.95	2.1.1 SEMINATIVI IN AREE NON IRRIGUE
EST03	1529583.48	4396972.42	3.2.3 GARIGA
EST04	1529539.24	4395823.49	2.1.1 SEMINATIVI IN AREE NON IRRIGUE
EST05	1530111.72	4396107.46	2.1.1 PRATI ARTIFICIALI
EST06	1529944.78	4395266.04	2.1.1 SEMINATIVI IN AREE NON IRRIGUE
EST07	1530924.15	4395423.59	2.1.1 SEMINATIVI IN AREE NON IRRIGUE
EST08	1530576.36	4395097.95	2.1.1 SEMINATIVI IN AREE NON IRRIGUE

### Classi di Uso del Suolo

- ZONE URBANIZZATE**
  - 1.1.1. Tessuto urbano continuo
  - 1.1.2. Tessuto urbano discontinuo
- ZONE INDUSTRIALI, COMMERCIALI E RETI DI COMUNICAZIONE**
  - 1.2.1. Aree industriali o commerciali
  - 1.2.2. Reti stradali e ferroviarie
- ZONE ESTRATTIVE, DISCARICHE E CANTIERI**
  - 1.3.1. Aree estrattive
  - 1.3.2. Discariche
  - 1.3.3. Cantieri
- ZONE VERDI ARTIFICIALI NON AGRICOLE**
  - 1.4.2. Aree sportive e ricreative
- SEMINATIVI**
  - 2.1.1. Seminativi in aree non irrigue
- COLTURE PERMANENTI**
  - 2.2.1. Vigneti
  - 2.2.2. Frutteti e frutti minori
  - 2.2.3. Oliveti
- ZONE AGRICOLE ETEROGENEE**
  - 2.4.1. Colture annuali associate a colture permanenti
  - 2.4.2. Sistemi culturali e particellari complessi
  - 2.4.3. Aree prevalentemente occupate da colture agrarie
  - 2.4.4. Aree agroforestali
- ZONE BOSCADE**
  - 3.1.1. Boschi di latifoglie
  - 3.1.2. Boschi di conifere
  - 3.1.3. Boschi misti
- ASSOCIAZIONI VEGETALI ARBUSTIVE E/O ERBACEE**
  - 3.2.1. Aree a pascolo naturale
  - 3.2.2. Brughiere e cespuglieti
  - 3.2.3. Aree a vegetazione sclerofilla
  - 3.2.4. Aree a vegetazione boschiva ed arbustiva in evoluzione
- ZONE APERTE CON VEGETAZIONE RADA O ASSENTE**
  - 3.3.1. Spiagge, dune e sabbie
  - 3.3.2. Rocce nude, falesie, rupi e affioramenti
  - 3.3.3. Aree con vegetazione rada
- ACQUE CONTINENTALI**
  - 5.1.2. Bacini d'acqua

0	10/03/2023	EMISSO PER PROCEDURA DI VIA	SARTEC	SARTEC	SARTEC
Rev.	Stato	Descrizione	Dis.	Cont.	Appr.
			Commessa n° 2023/01-AM-001 Dis. n° AM-145/2023		
			Revisione: 0 Scala: 1/25000 Distribuzione: // Sostituito da: //		
PARCO EOLICO AMISTADE PROGETTO DI UN PARCO EOLICO NEL TERRITORIO COMUNALE DI ESTERZILI E DI ESCALAPLANO (SU) VALUTAZIONE DI IMPATTO AMBIENTALE (D.Lgs. 152/2006 e s.m.) - Carta dell'Uso del Suolo - (Stipendio eseguito in "Arbeits" - valore contrattato a meno)					
Conserva documento in 3 esemplari di Stato Regionale e Nazionale che va tenuto in corso e numero di copia.					

