

Rev.	Data	Descrizione	Dis.	Contr.	Appr.
0	10/03/23	EMESSO PER PROCEDURA DI VIA	MAXXI	SARTEC	SARTEC

NOME FILE: AM-IAS10008-13	 SARDEOLICA Renewable Energy		
	 SARTEC Industrial Services & Technologies		Commessa n° 2021353-ING000 Dis. n° AM-IAS10008-13
	PARCO EOLICO AMISTADE PROGETTO DI UN PARCO EOLICO NEI TERRITORI DEI COMUNI DI ESTERZILI ED ESCALAPLANO (SU). PROGETTO DEFINITIVO STUDIO DI IMPATTO AMBIENTALE -Fotoinserimenti piazzole e cantiere-		Revisione: 0 Scala //
	Disegno eseguito in "Autocad"; evitare correzioni a mano		Sostituito dal: //

Il presente disegno è di proprietà di Saras Ricerche e tecnologie che ne tutelerà i diritti a termini di legge.

INQUADRAMENTO PUNTI DI SCATTO - SCALA 1:50.000

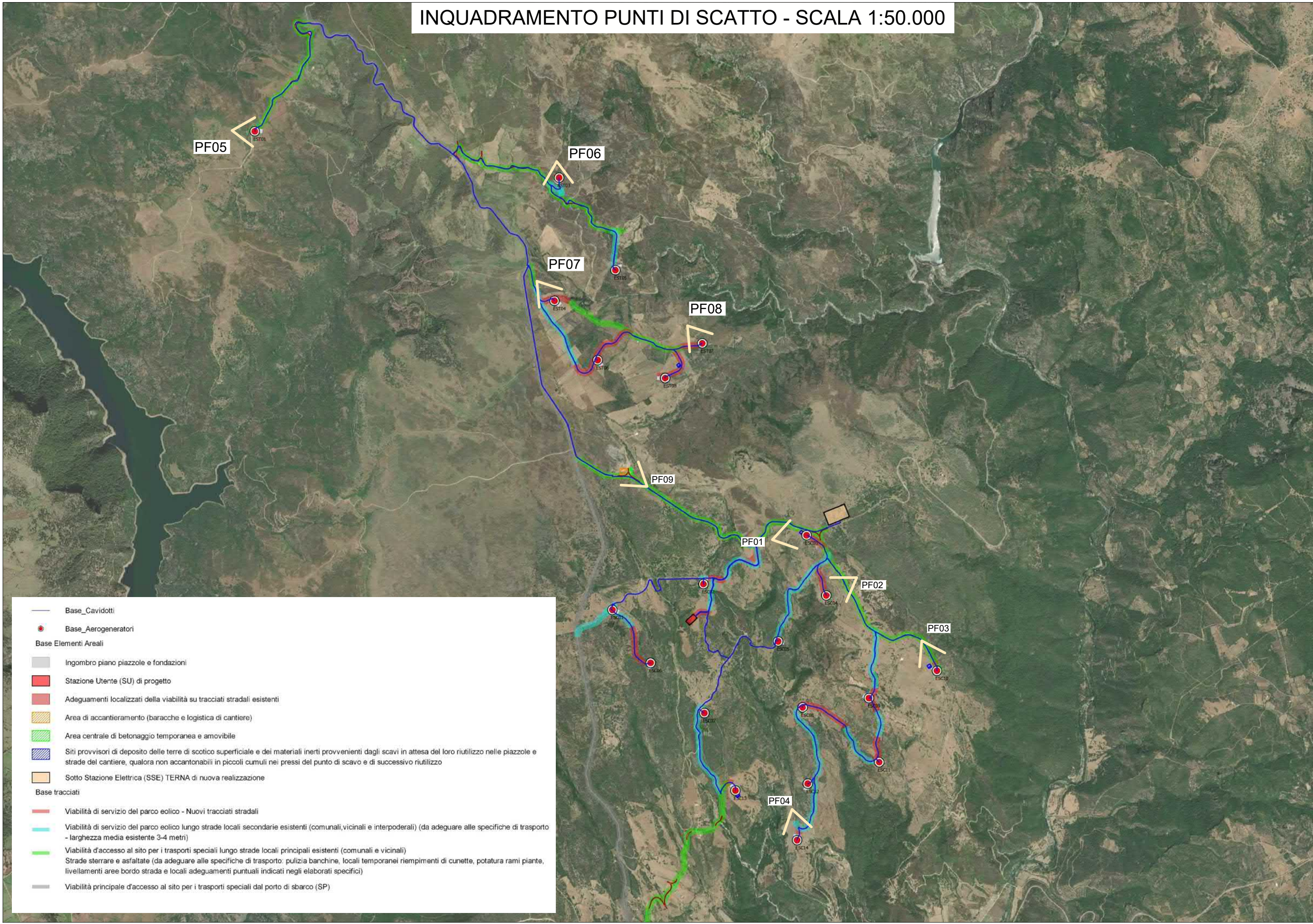

PF05

PF06

PF07

PF08

PF09

PF01

PF02

PF03

PF04

Latitudine: 39.691586°
Longitudine: 9.369318°
Comune: Escalaplano

ID PUNTO: PF01 - ESC03

Keyplan

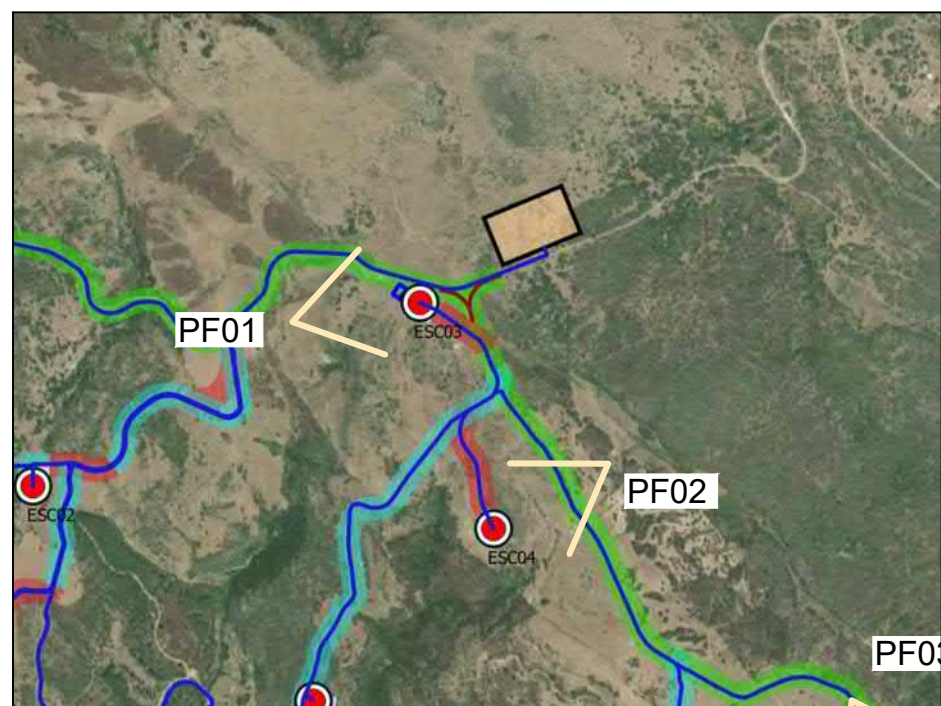

Stato di fatto

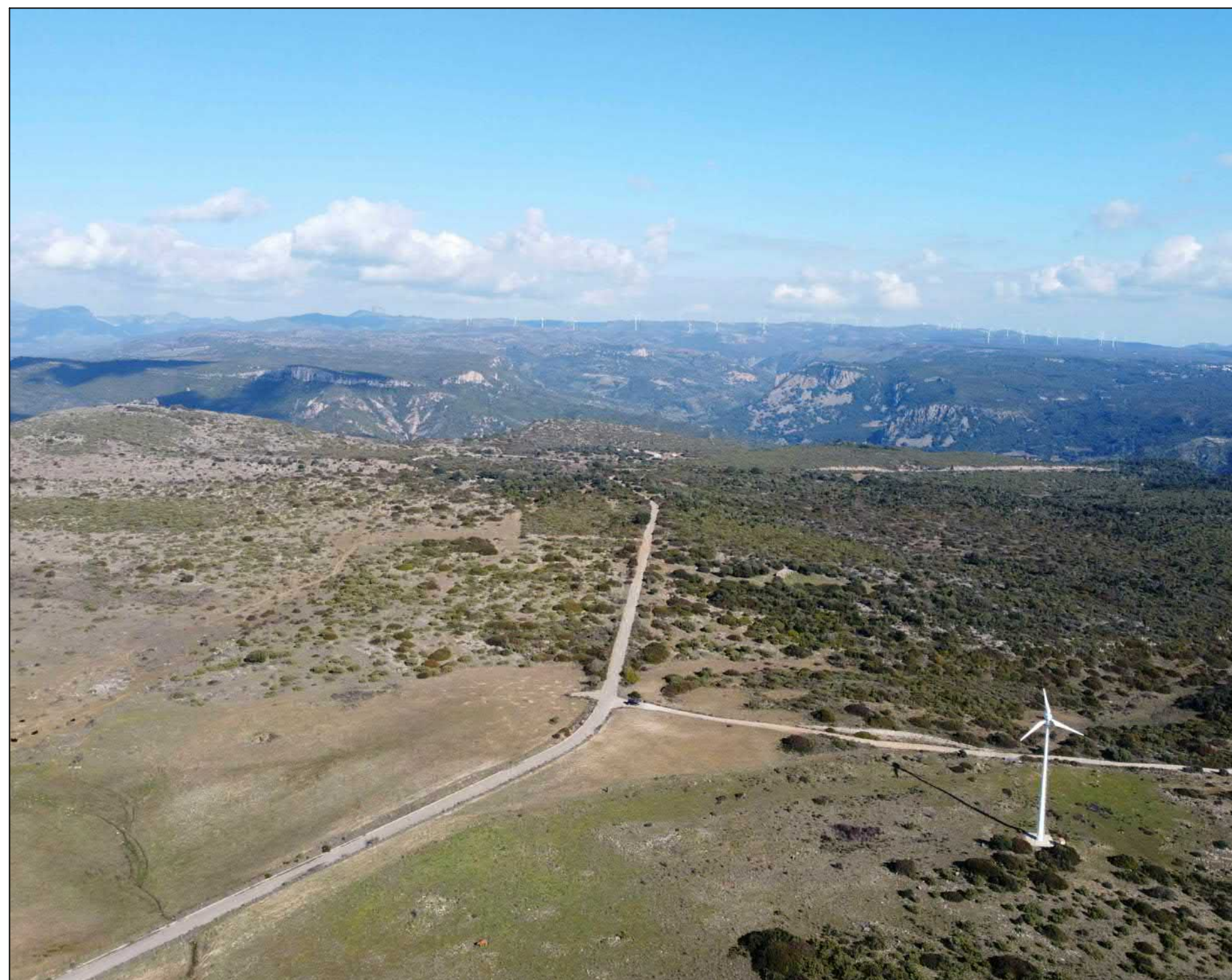

Latitudine: 39.691586°
Longitudine: 9.369318°
Comune: Escalaplano

ID PUNTO: PF01 - ESC03

Keyplan

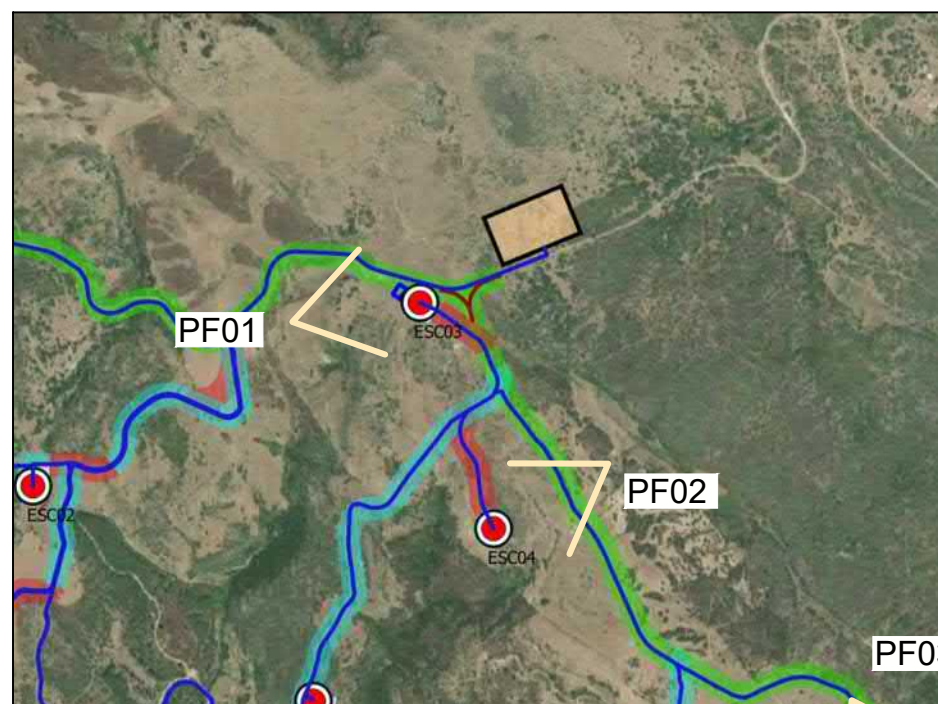

Stato di cantiere



Latitudine: 39.691586°
Longitudine: 9.369318°
Comune: Escalaplano

ID PUNTO: PF01 - ESC03

Keyplan

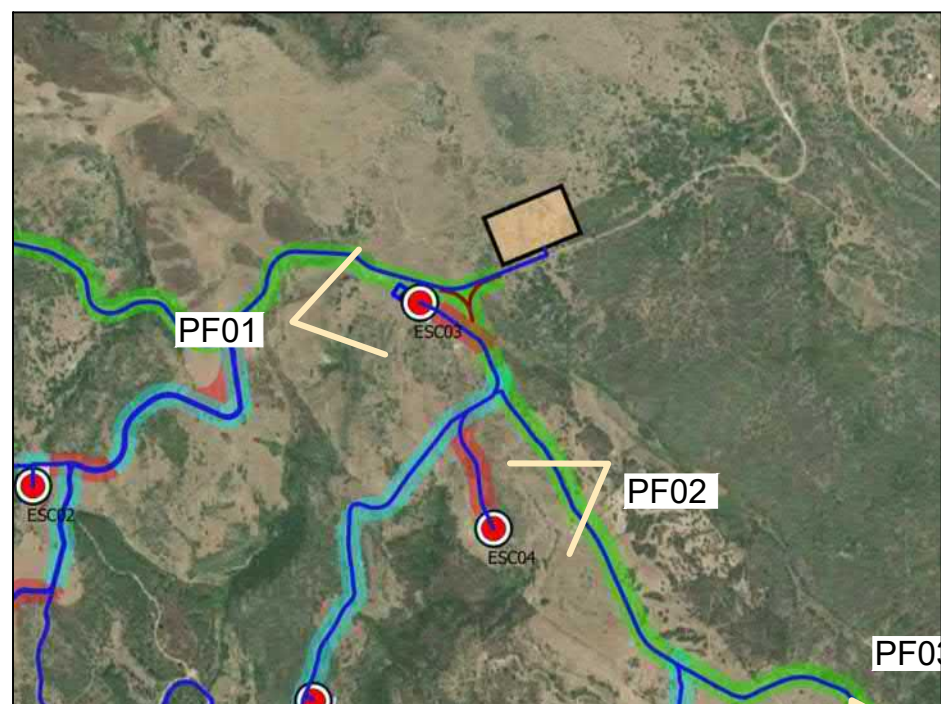

Stato di progetto



Latitudine: 39.688176°
Longitudine: 9.377015°
Comune: Escalaplano

ID PUNTO: PF02 - ESC04

Keyplan

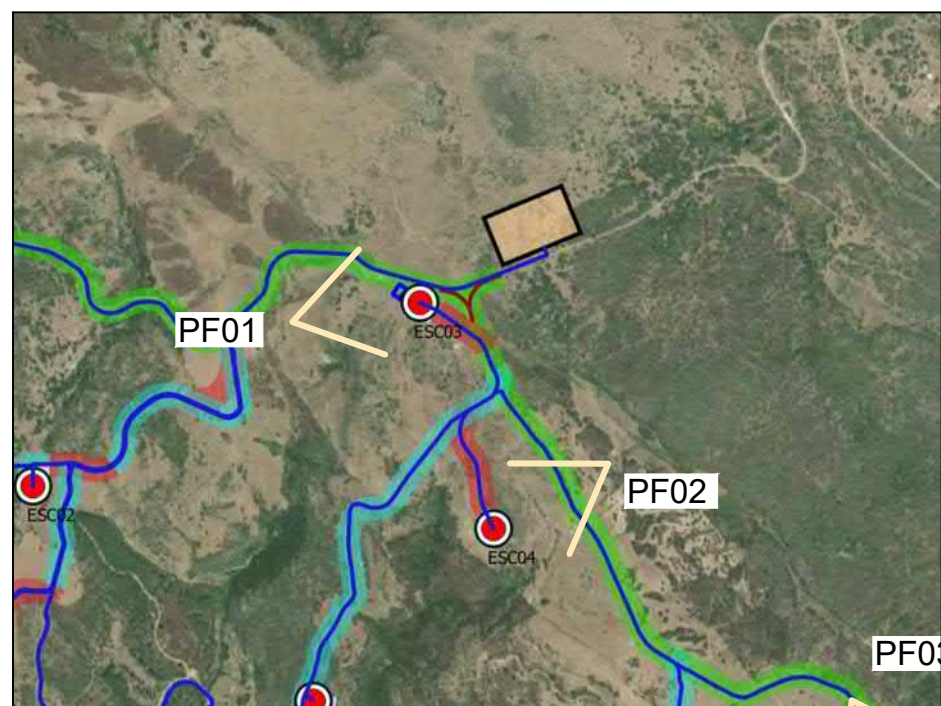

Stato di fatto



Latitudine: 39.688176°
Longitudine: 9.377015°
Comune: Escalaplano

ID PUNTO: PF02 - ESC04

Keyplan

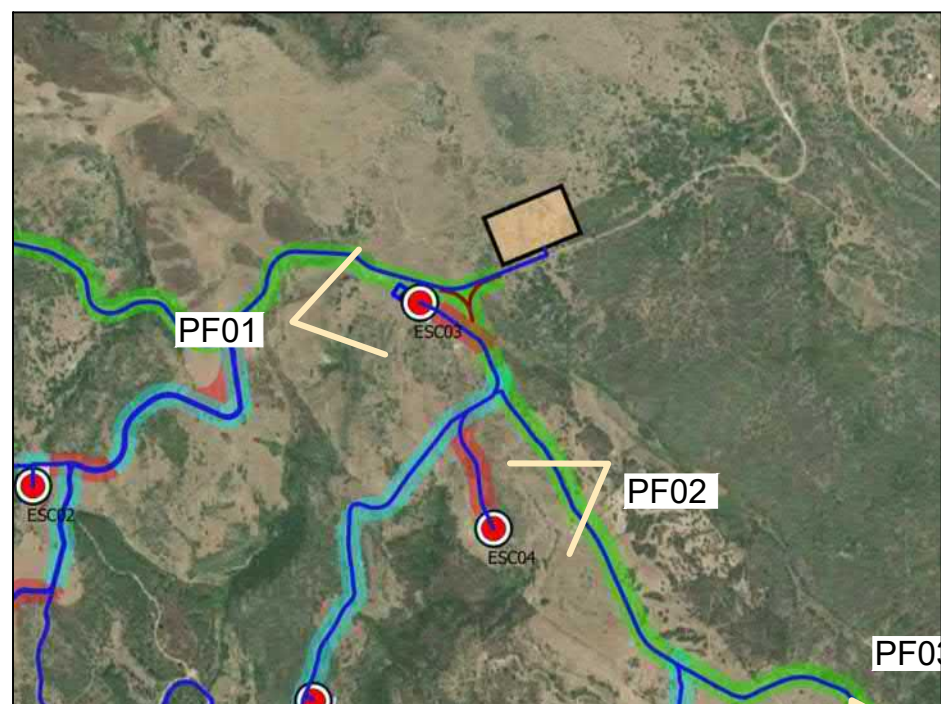

Stato di cantiere

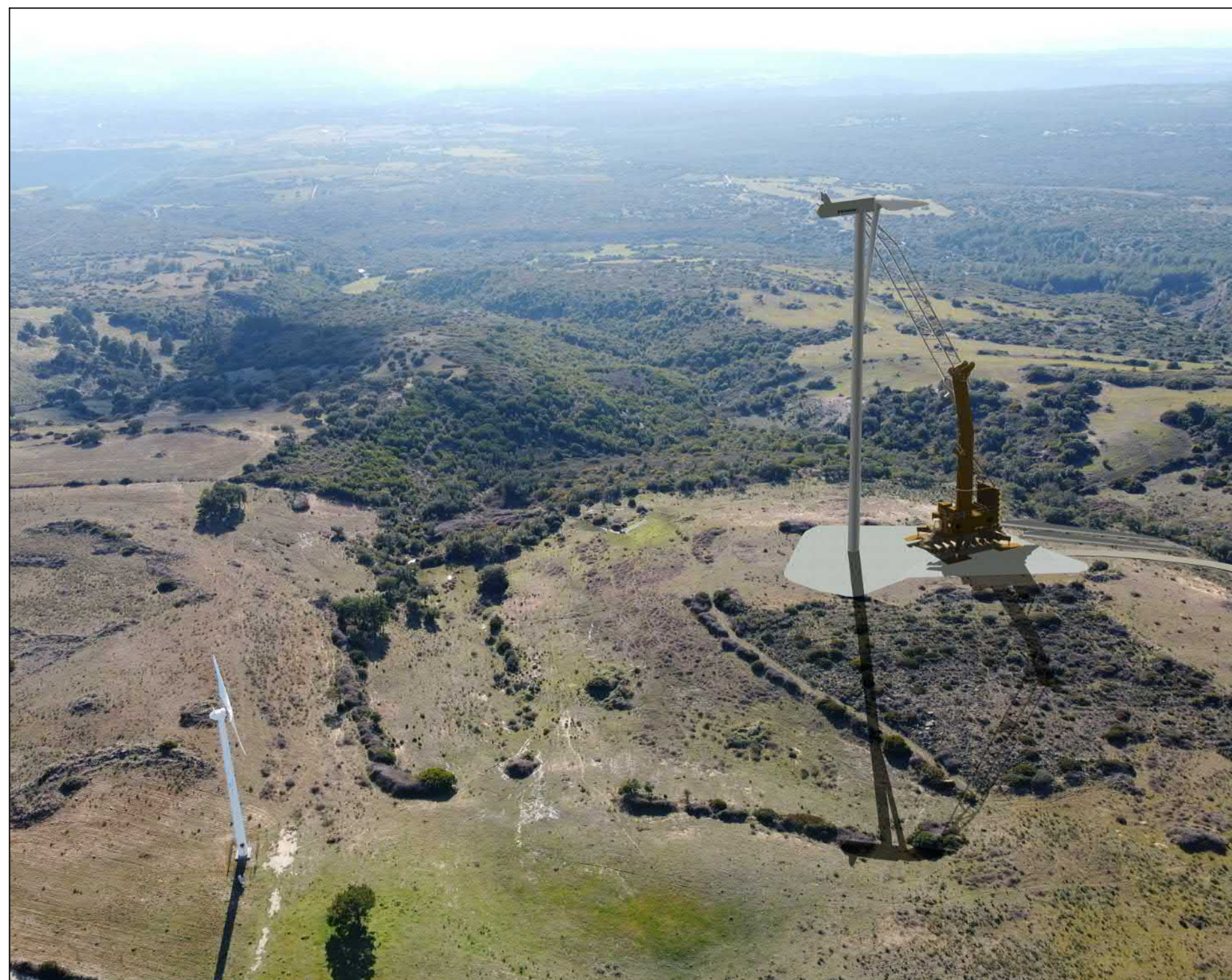

Latitudine: 39.688176°
Longitudine: 9.377015°
Comune: Escalaplano

ID PUNTO: PF02 - ESC04

Keyplan

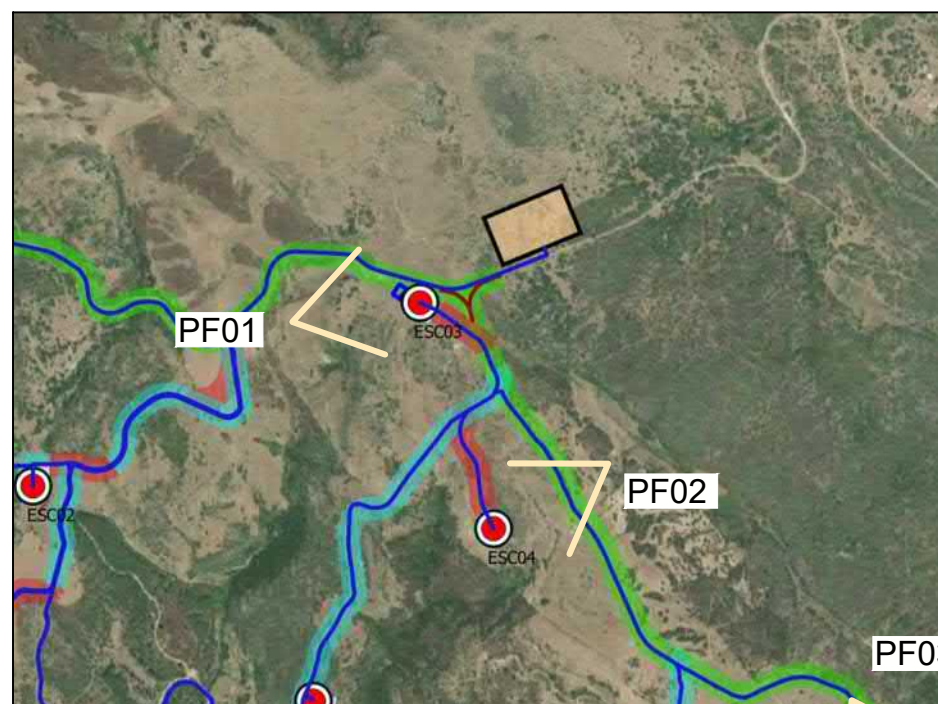

Stato di progetto

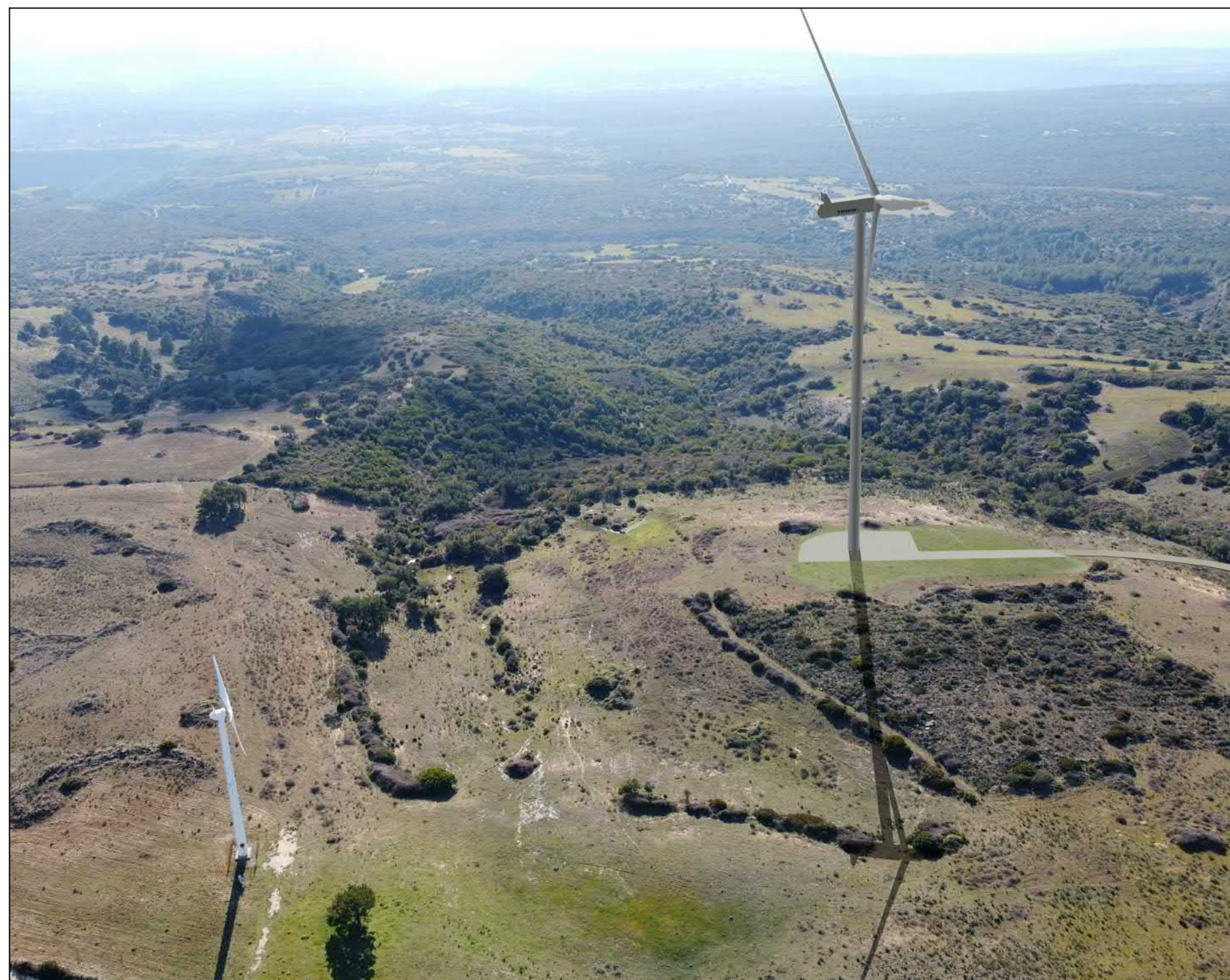

Latitudine: 39.681421°
Longitudine: 9.383486°
Comune: Escalaplano

ID PUNTO: PF03 - ESC10

Keyplan

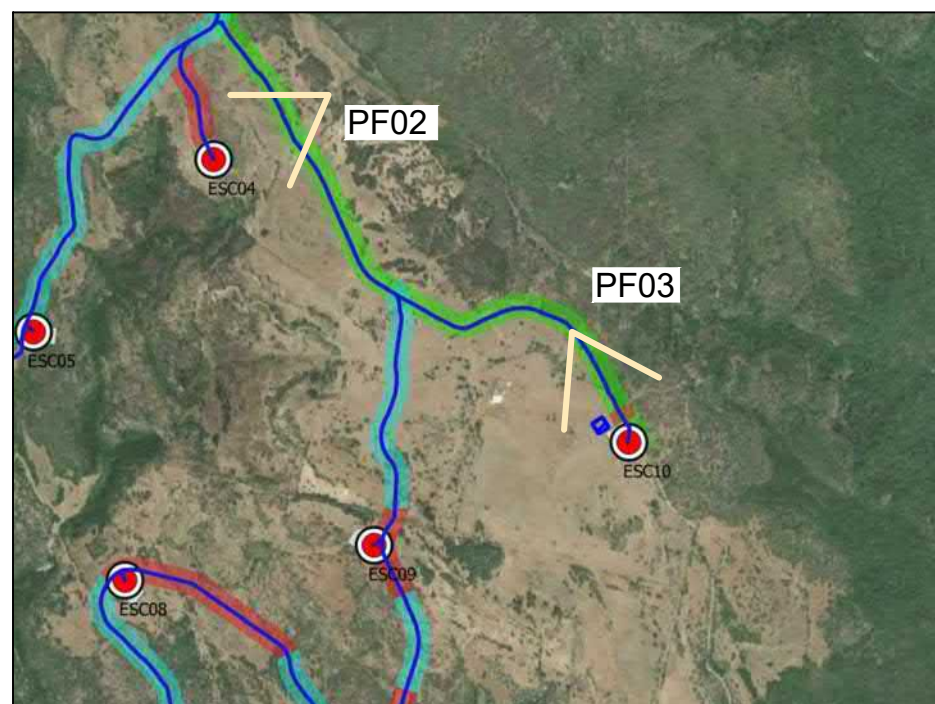

Stato di fatto

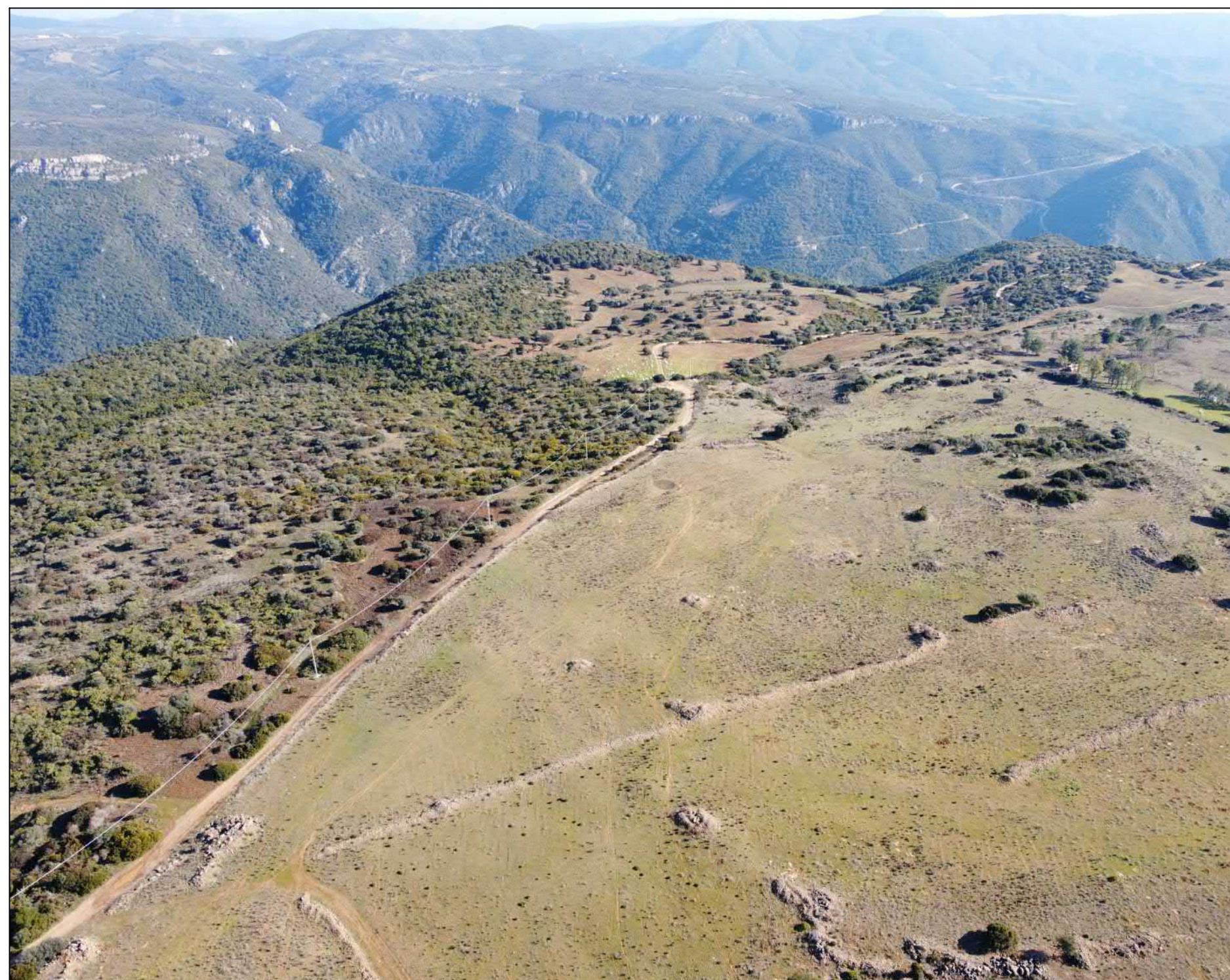

Latitudine: 39.681421°
Longitudine: 9.383486°
Comune: Escalaplano

ID PUNTO: PF03 - ESC10

Keyplan

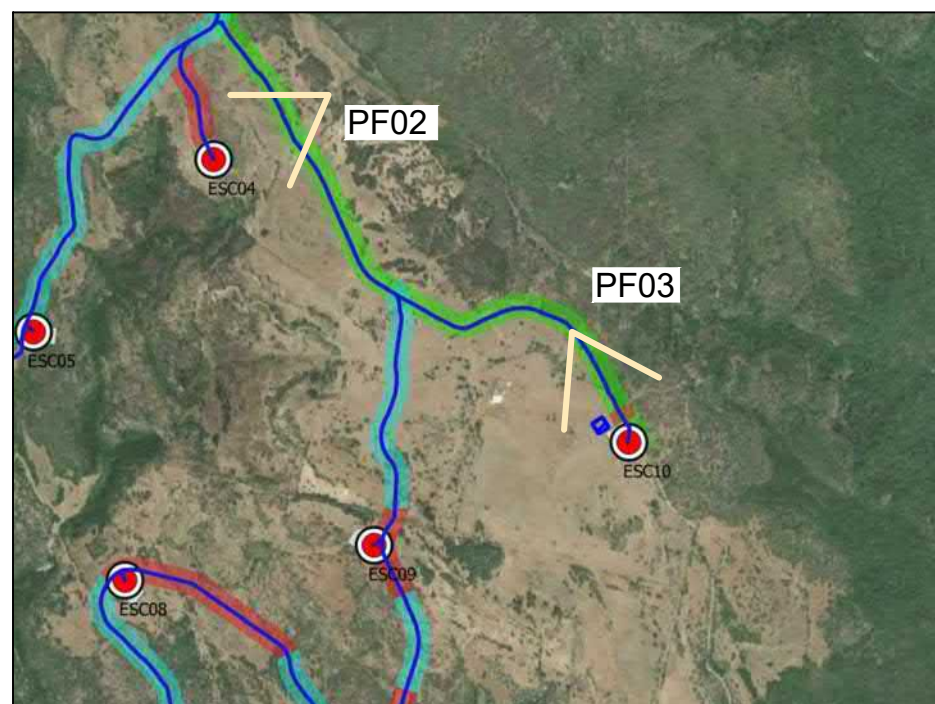

Stato di cantiere

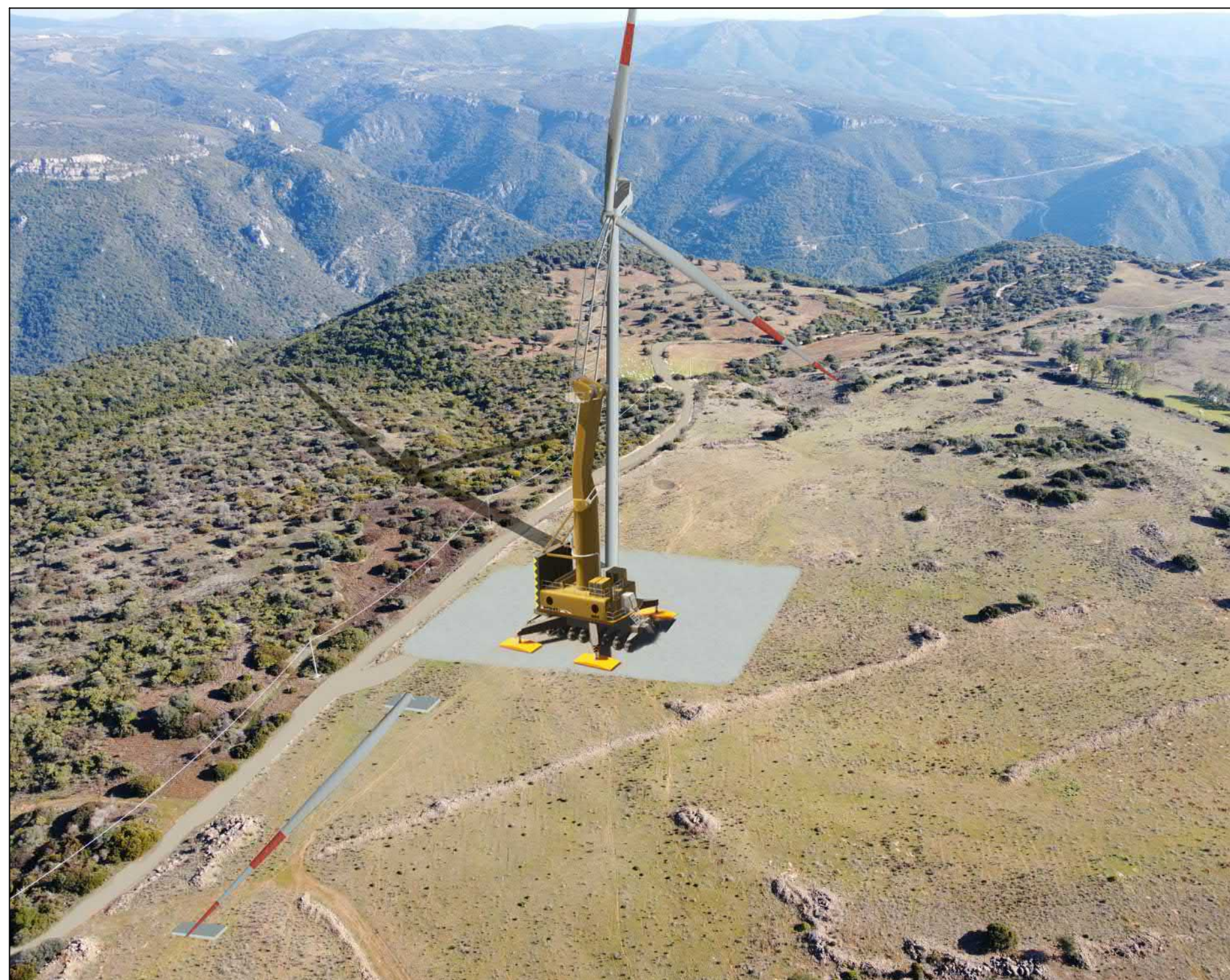

Latitudine: 39.681421°
Longitudine: 9.383486°
Comune: Escalaplano

ID PUNTO: PF03 - ESC10

Keyplan

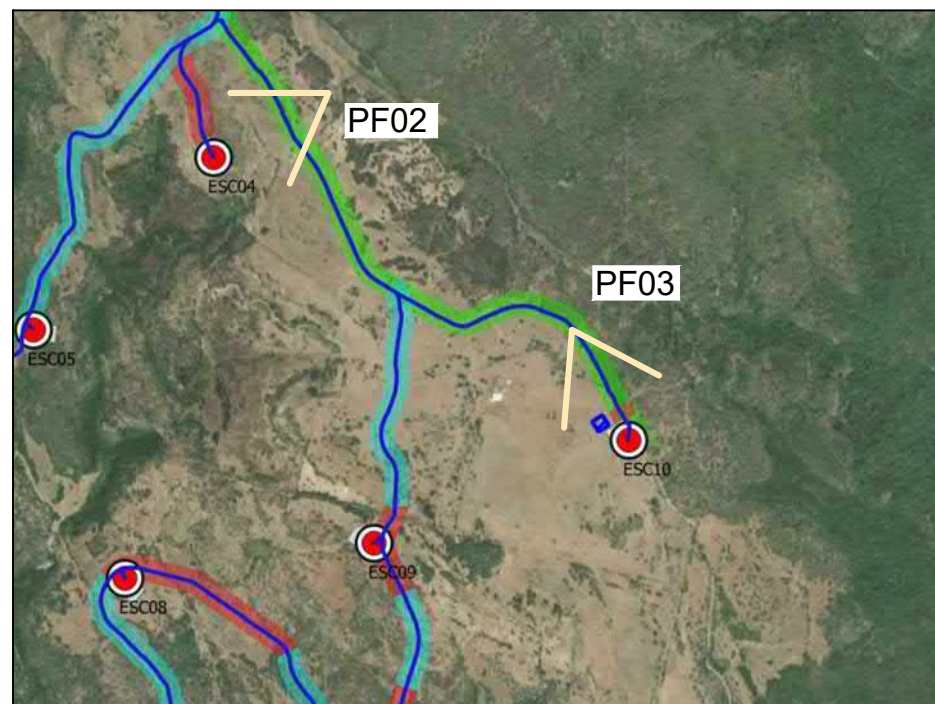

Stato di progetto

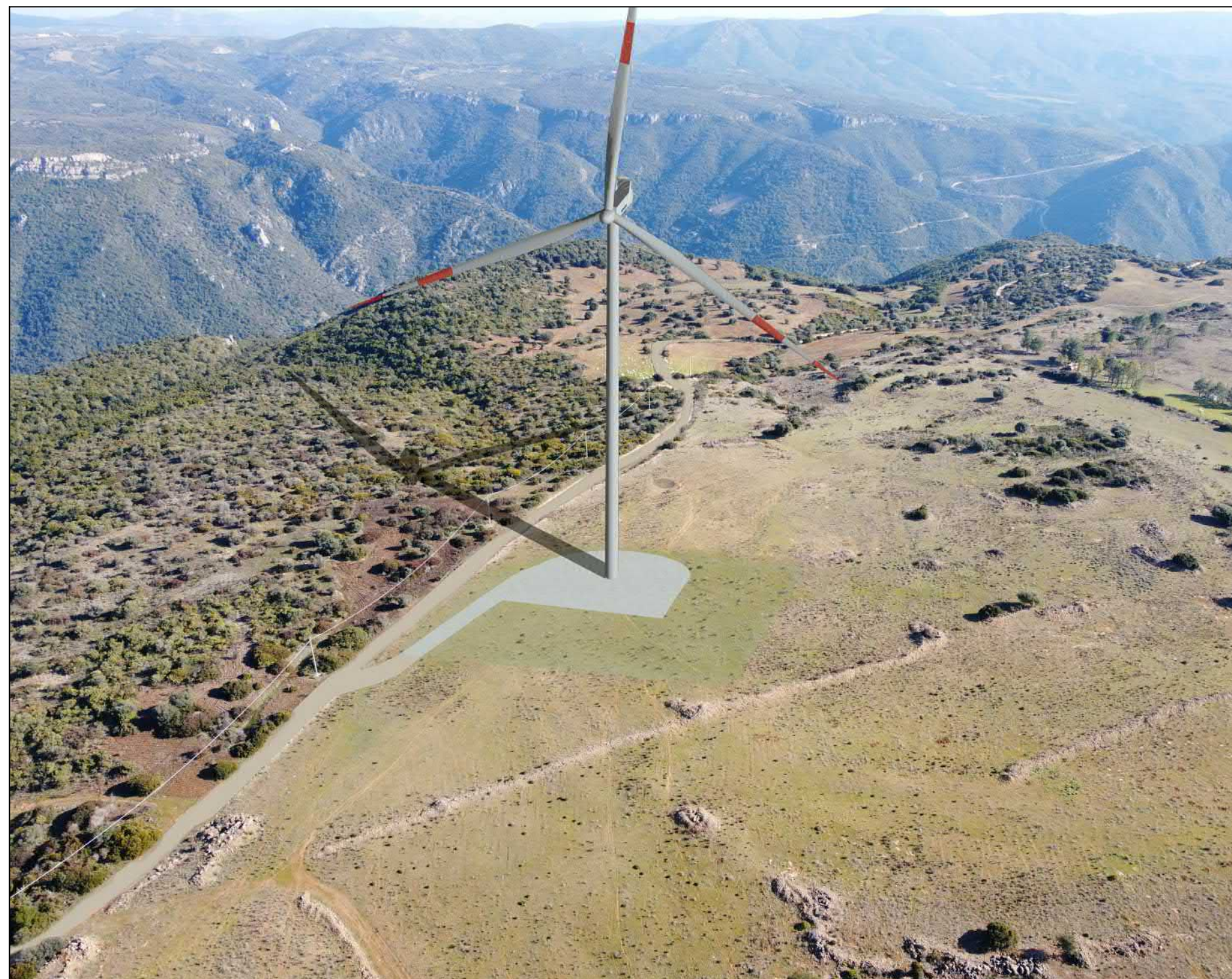

Latitudine: 39.668576°
Longitudine: 9.371052°
Comune: Escalaplano

ID PUNTO: PF04 - ESC14

Keyplan

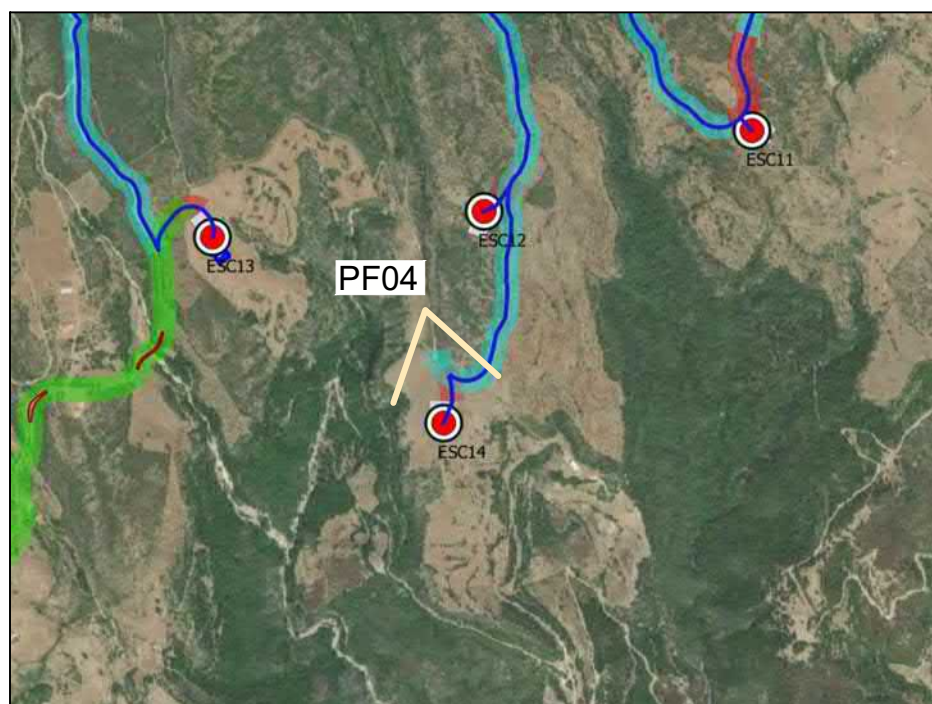

Stato di fatto

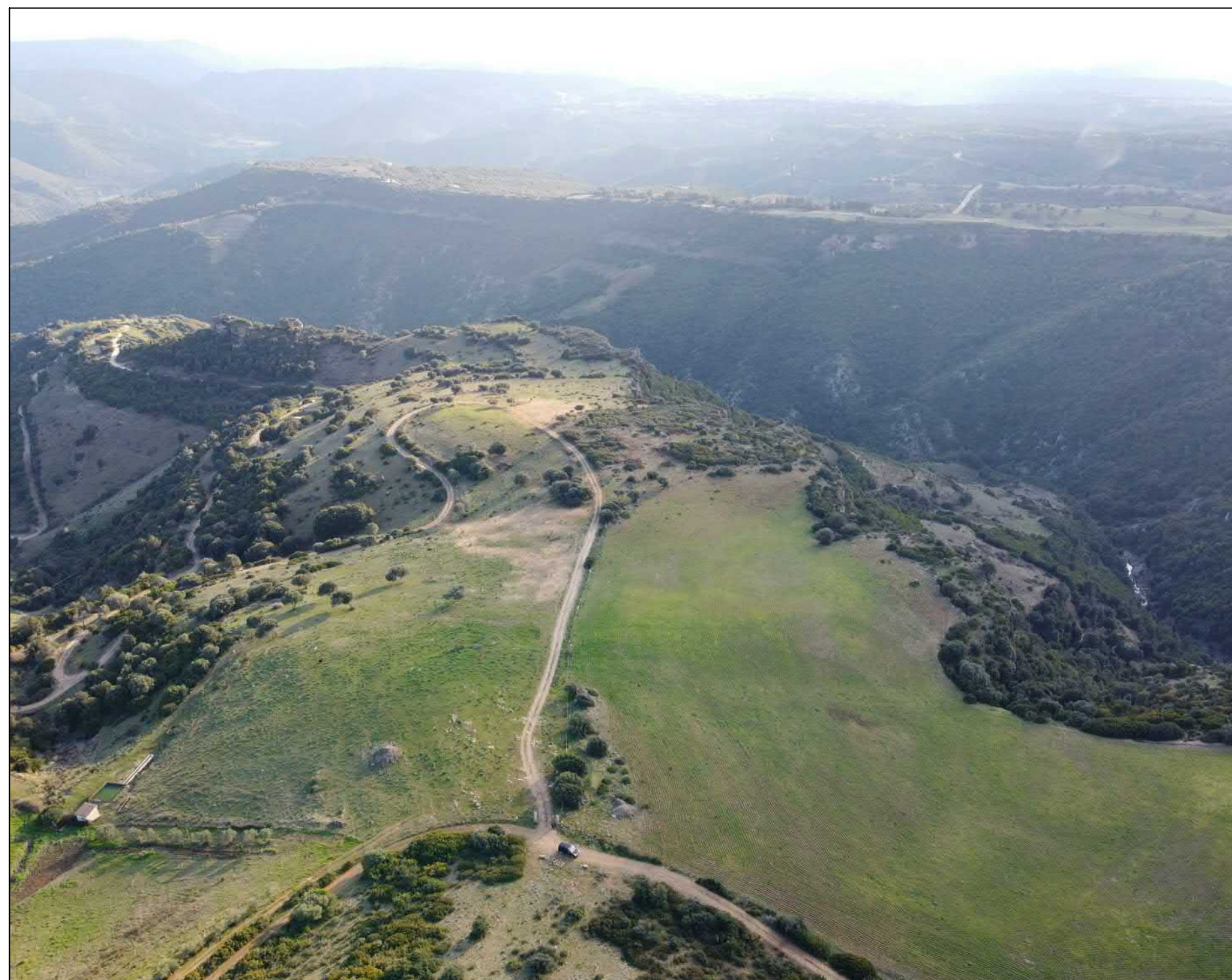

Latitudine: 39.668576°
Longitudine: 9.371052°
Comune: Escalaplano

ID PUNTO: PF04 - ESC14

Keyplan

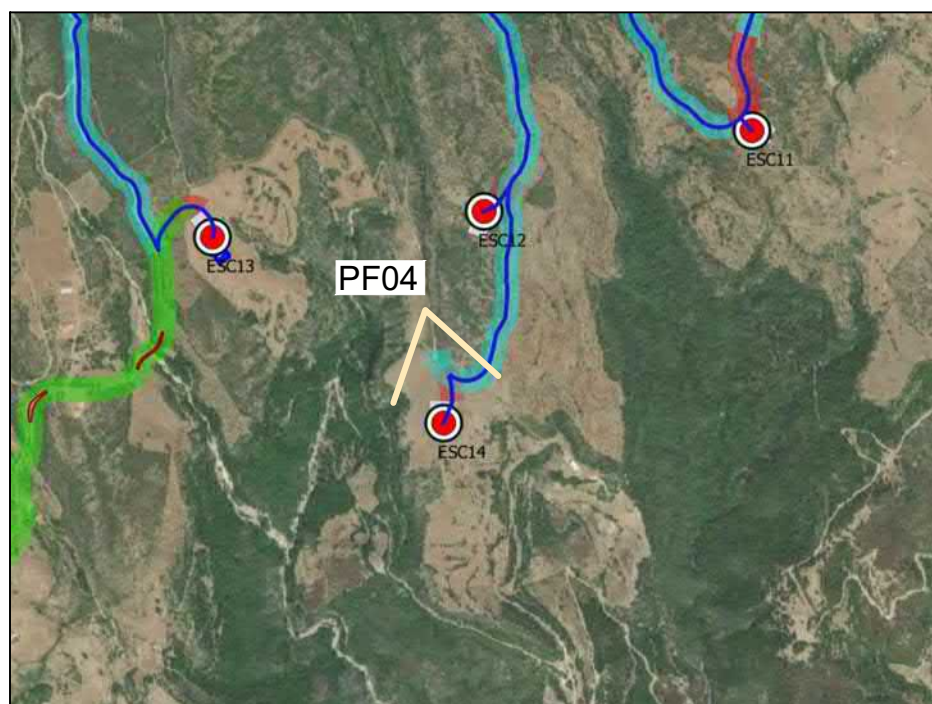

Stato di cantiere



Latitudine: 39.668576°
Longitudine: 9.371052°
Comune: Escalaplano

ID PUNTO: PF04 - ESC14

Keyplan

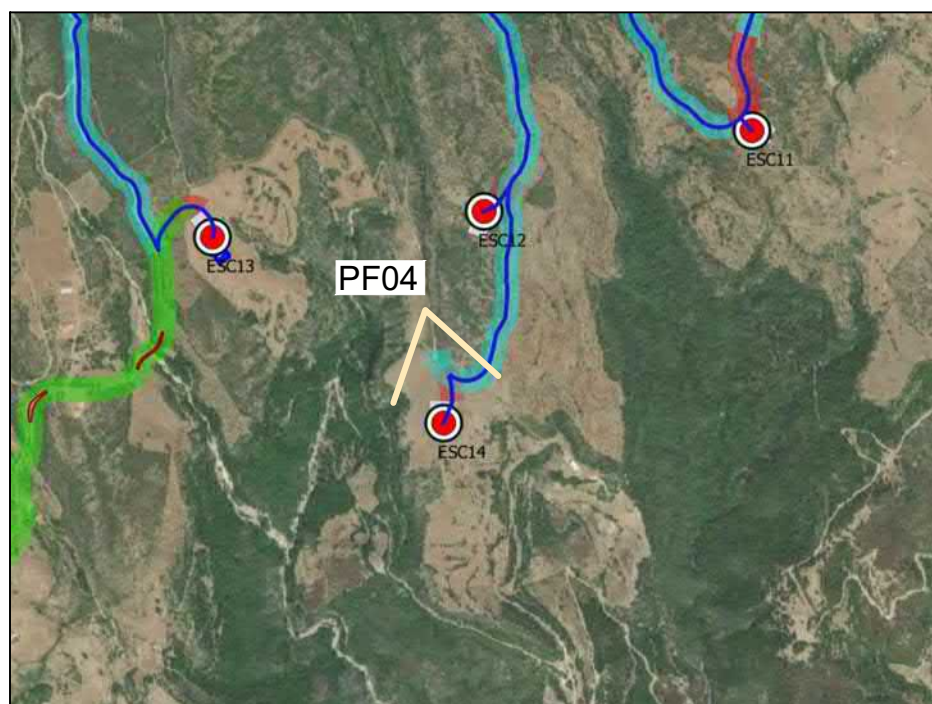

Stato di progetto



Latitudine: 39.726147°
Longitudine: 9.309372°
Comune: Esterzili

ID PUNTO: PF05 - EST01

Keyplan



Stato di fatto



Latitudine: 39.726147°
Longitudine: 9.309372°
Comune: Esterzili

ID PUNTO: PF05 - EST01

Keyplan



Stato di cantiere



Latitudine: 39.726147°
Longitudine: 9.309372°
Comune: Esterzili

ID PUNTO: PF05 - EST01

Keyplan



Stato di progetto



Latitudine: 39.723891°
Longitudine: 9.344439°
Comune: Esterzili

ID PUNTO: PF06 - EST03

Keyplan

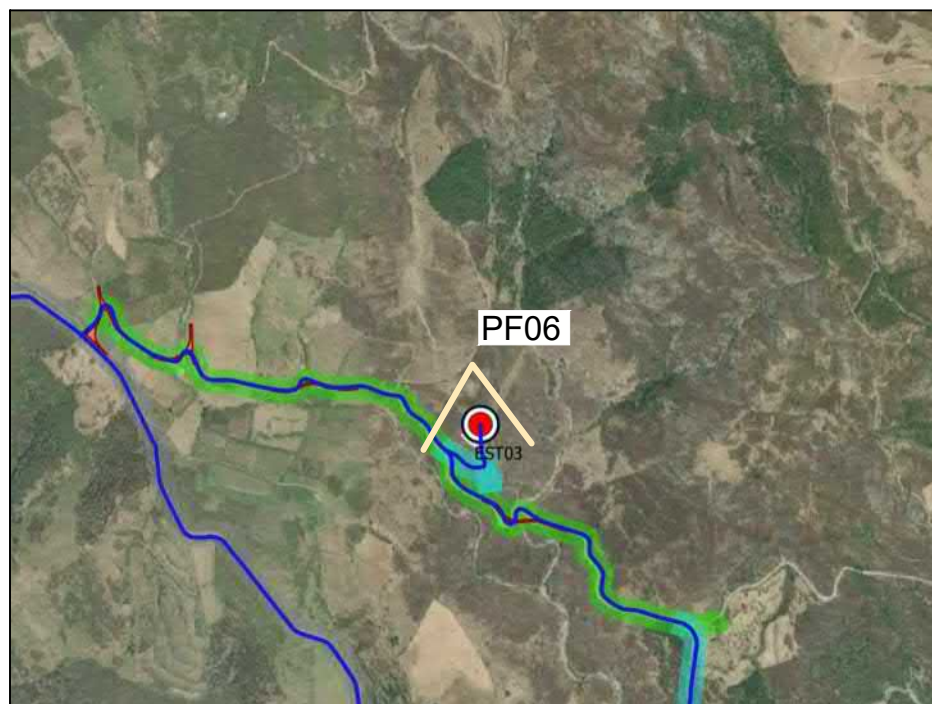

Stato di fatto



Latitudine: 39.723891°
Longitudine: 9.344439°
Comune: Esterzili

ID PUNTO: PF06 - EST03

Keyplan

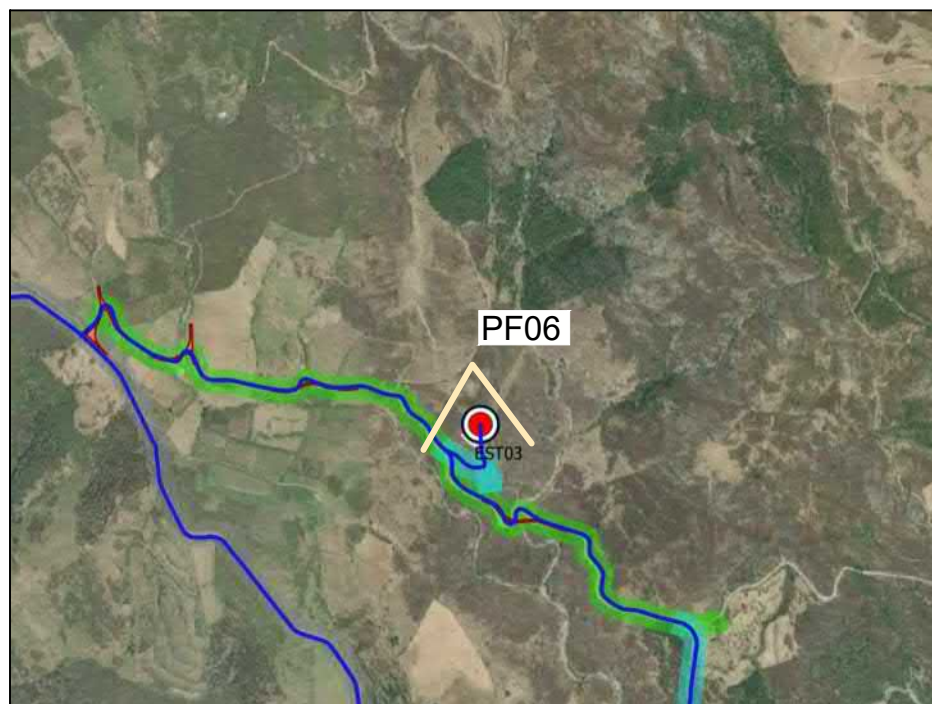

Stato di cantiere



Latitudine: 39.723891°
Longitudine: 9.344439°
Comune: Esterzili

ID PUNTO: PF06 - EST03

Keyplan

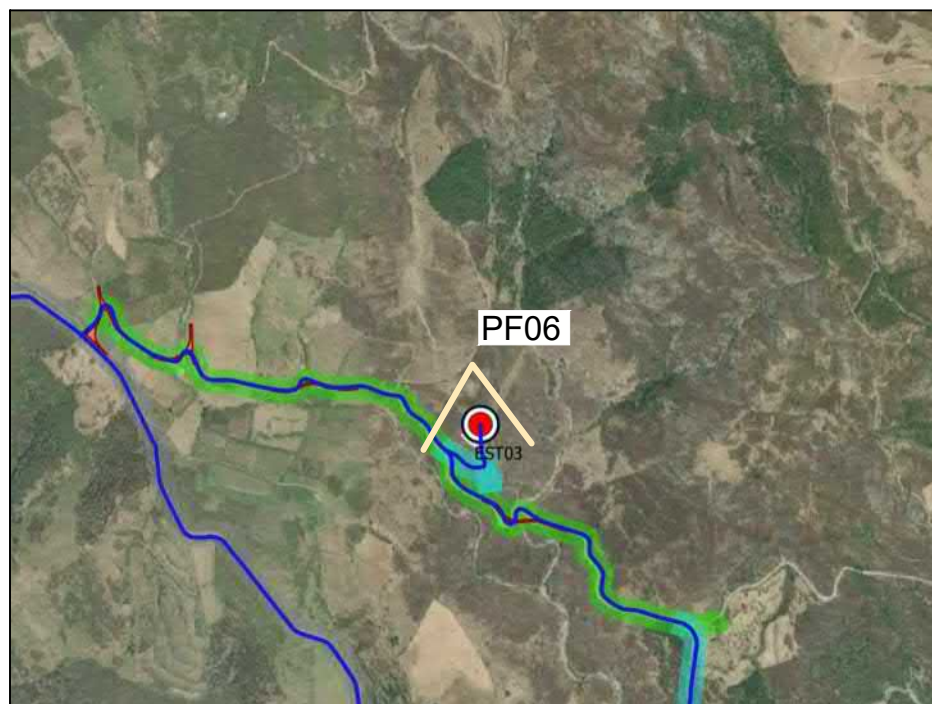

Stato di progetto



Latitudine: 39.712816°
Longitudine: 9.34205°
Comune: Esterzili

ID PUNTO: PF07 - EST04

Keyplan

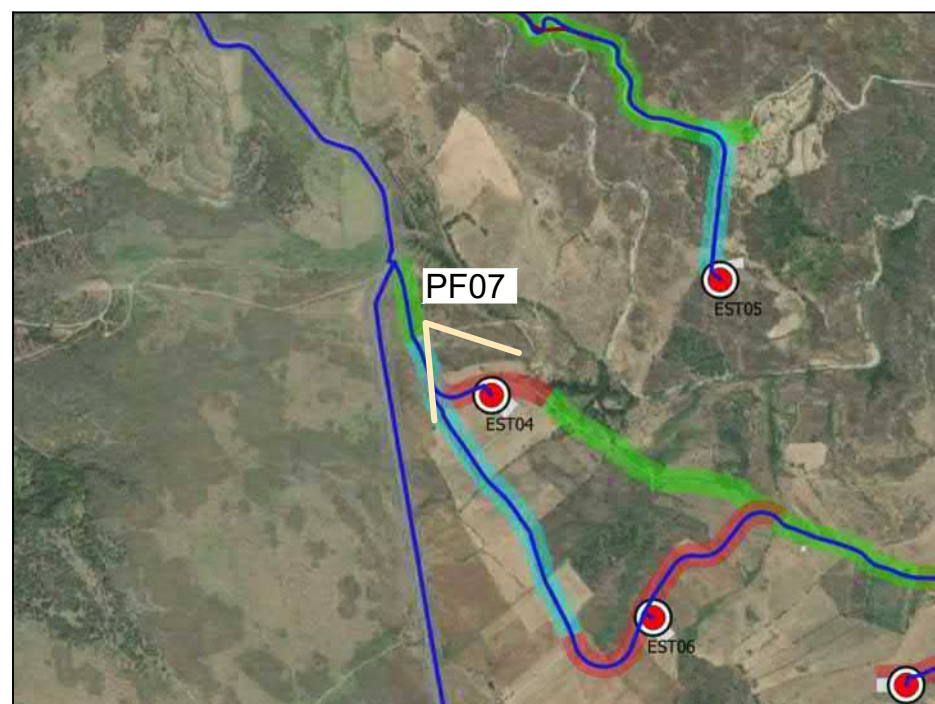

Stato di fatto



Latitudine: 39.712816°
Longitudine: 9.34205°
Comune: Esterzili

ID PUNTO: PF07 - EST04

Keyplan

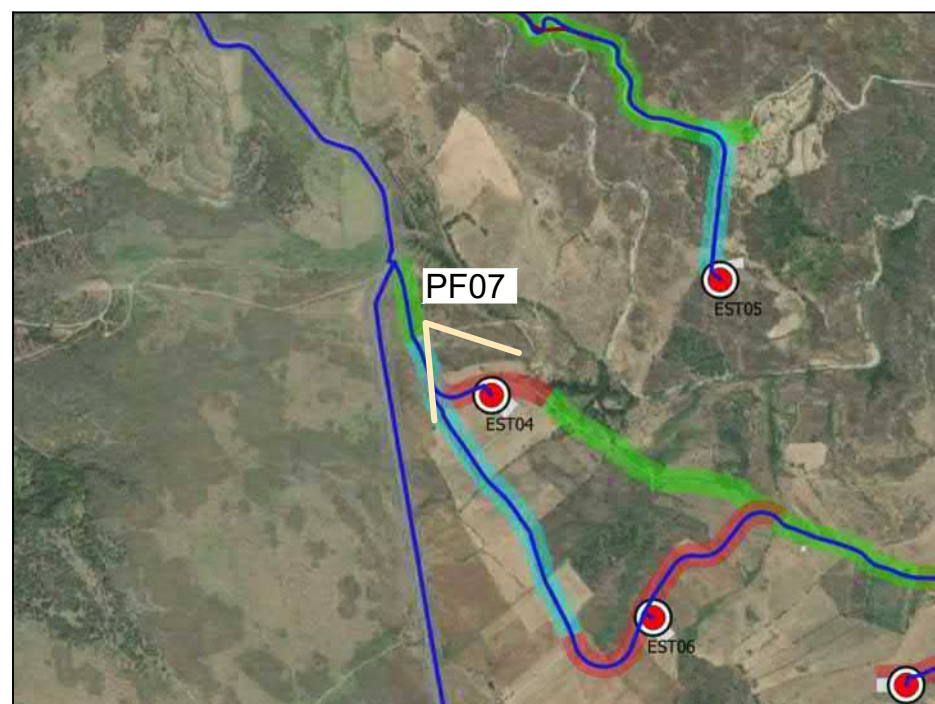

Stato di cantiere



Latitudine: 39.712816°
Longitudine: 9.34205°
Comune: Esterzili

ID PUNTO: PF07 - EST04

Keyplan

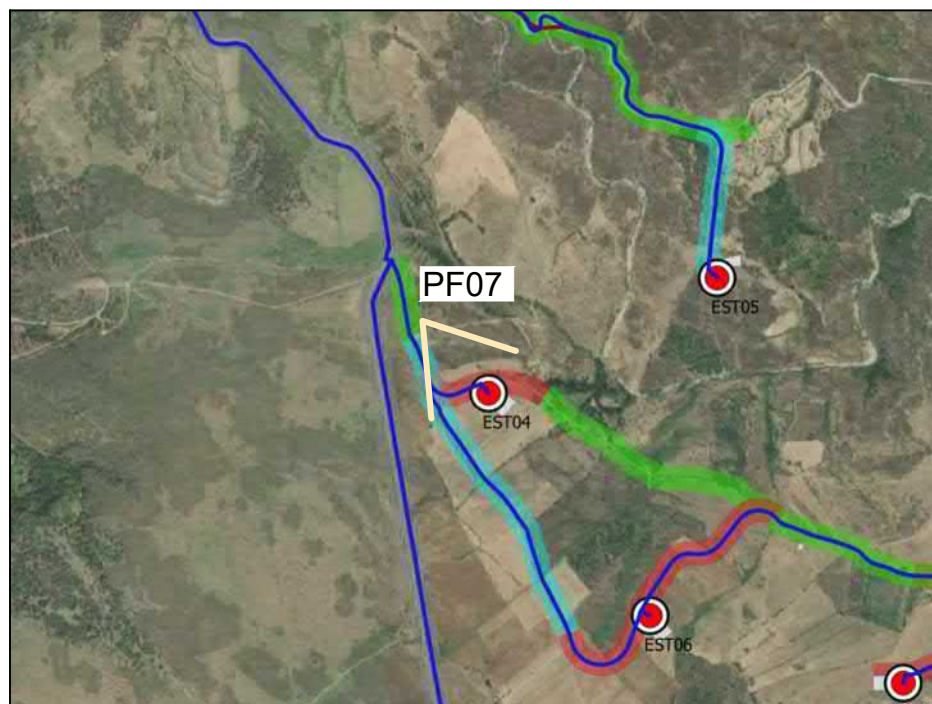

Stato di progetto



Latitudine: 39.708776°
Longitudine: 9.357993°
Comune: Esterzili

ID PUNTO: PF08 - EST07

Keyplan

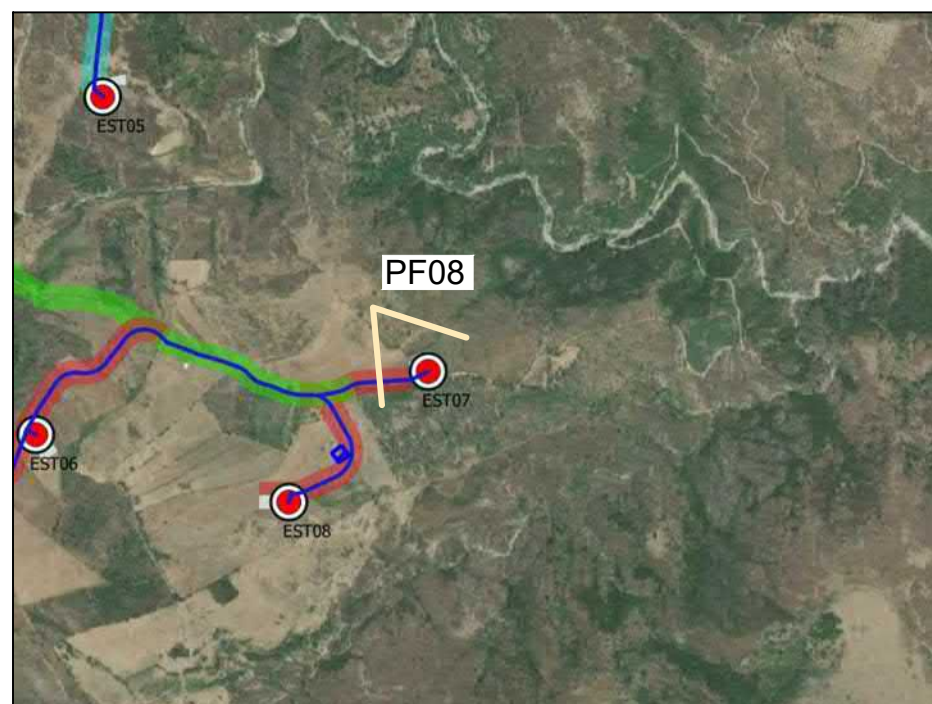

Stato di fatto



Latitudine: 39.708776°
Longitudine: 9.357993°
Comune: Esterzili

ID PUNTO: PF08 - EST07

Keyplan

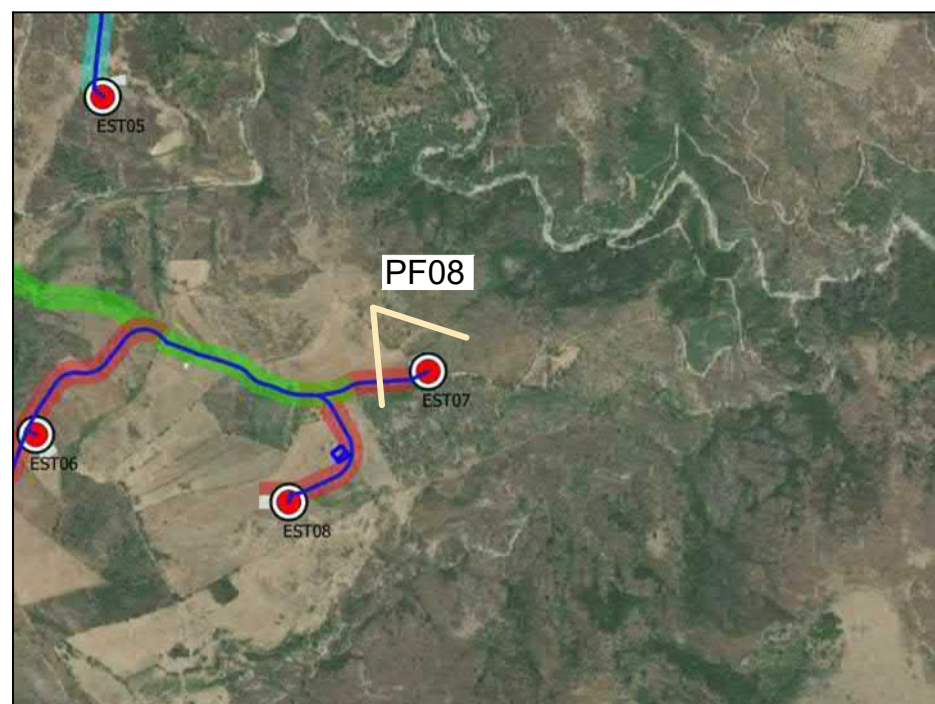

Stato di cantiere



Latitudine: 39.708776°
Longitudine: 9.357993°
Comune: Esterzili

ID PUNTO: PF08 - EST07

Keyplan

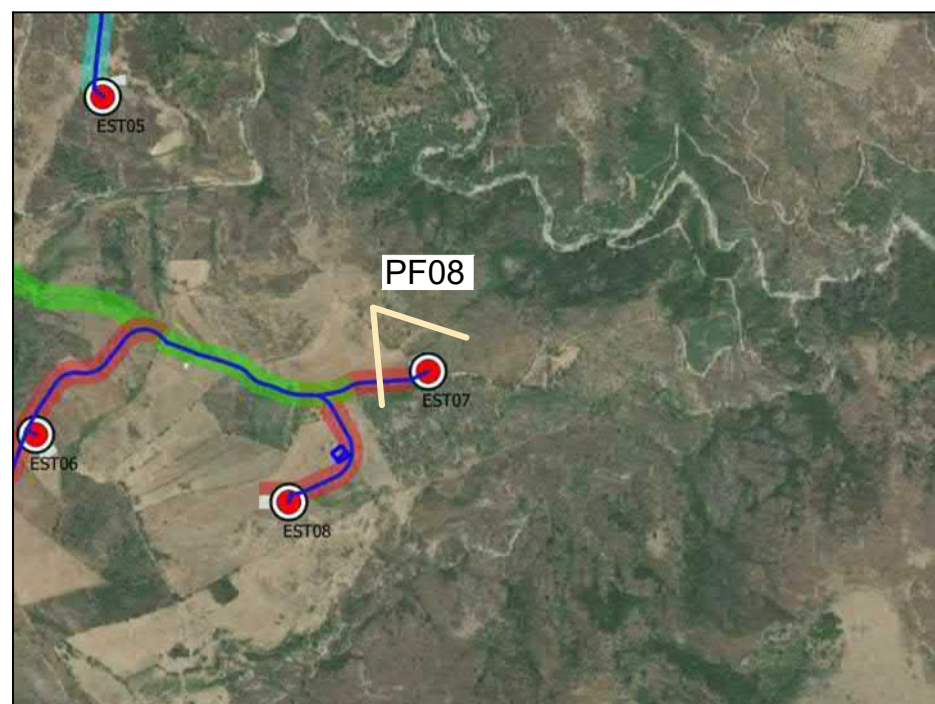

Stato di progetto



Latitudine: 39.696437°
Longitudine: 9.353436°
Comune: Esterzili

ID PUNTO: PF09 AREA DI ACCANTIERAMENTO - AREA CENTRALE DI BETONAGGIO TEMPORANEA E AMOVIBILE

Keyplan

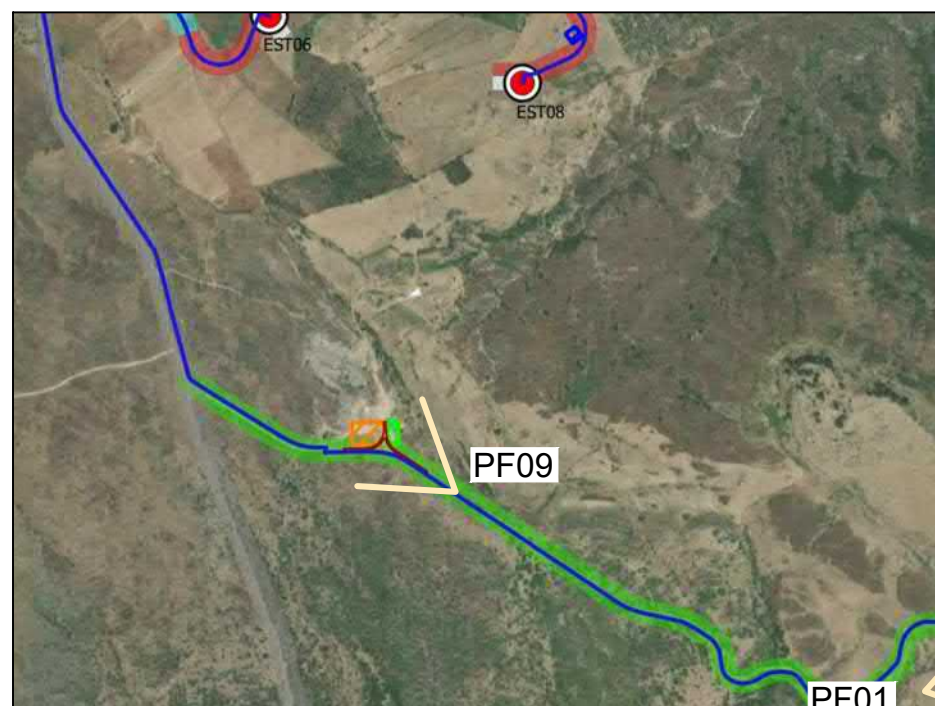

Stato di fatto

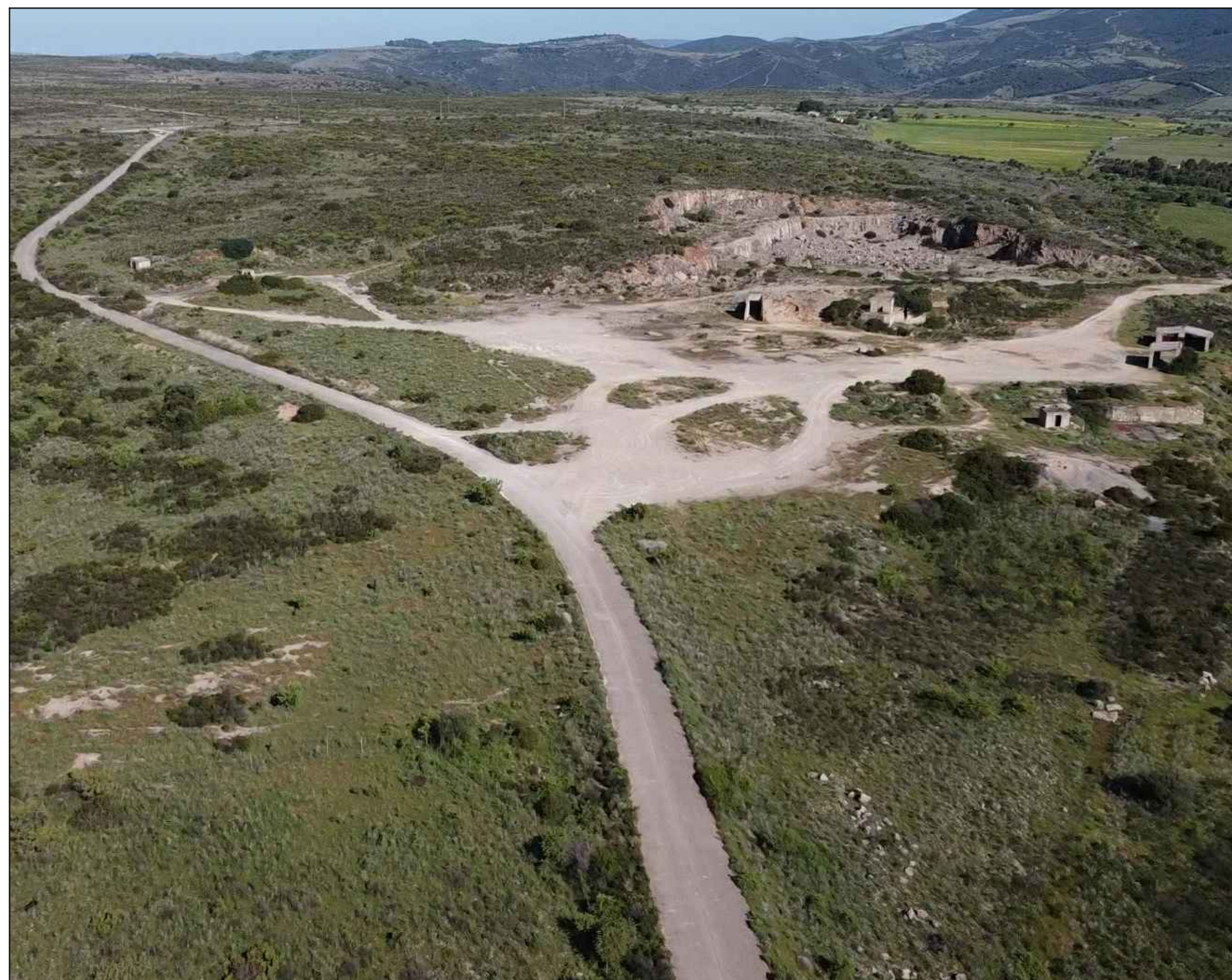

Latitudine: 39.696437°
Longitudine: 9.353436°
Comune: Esterzili

ID PUNTO: PF09 AREA DI ACCANTIERAMENTO - AREA CENTRALE DI BETONAGGIO TEMPORANEA E AMOVIBILE

Keyplan

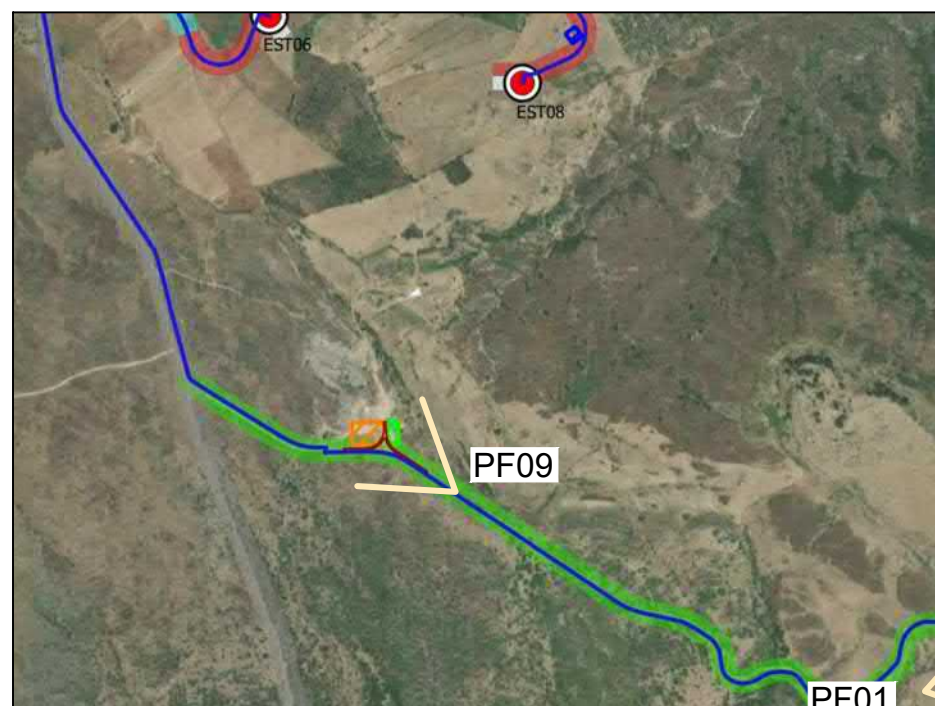

Stato di cantiere



Latitudine: 39.696437°
Longitudine: 9.353436°
Comune: Esterzili

ID PUNTO: PF09 AREA DI ACCANTIERAMENTO - AREA CENTRALE DI BETONAGGIO TEMPORANEA E AMOVIBILE

Keyplan

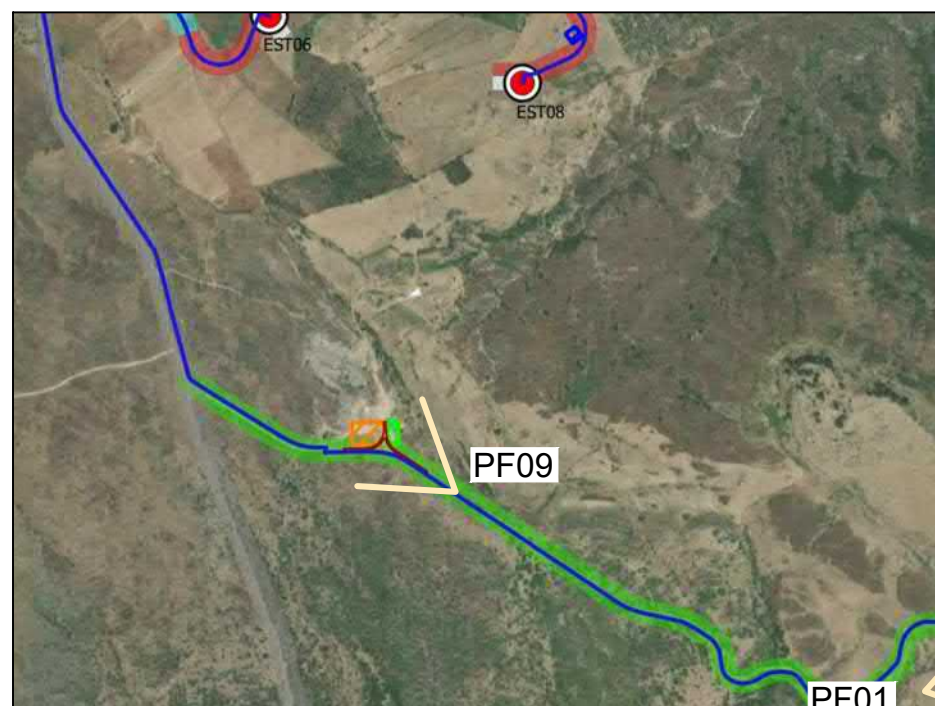

Ripristino ambientale



Latitudine: 39.686470°
Longitudine: 9.361240°
Comune: Escalaplano

ID PUNTO: PF10 STAZIONE UTENTE (SU) DI PROGETTO

Keyplan

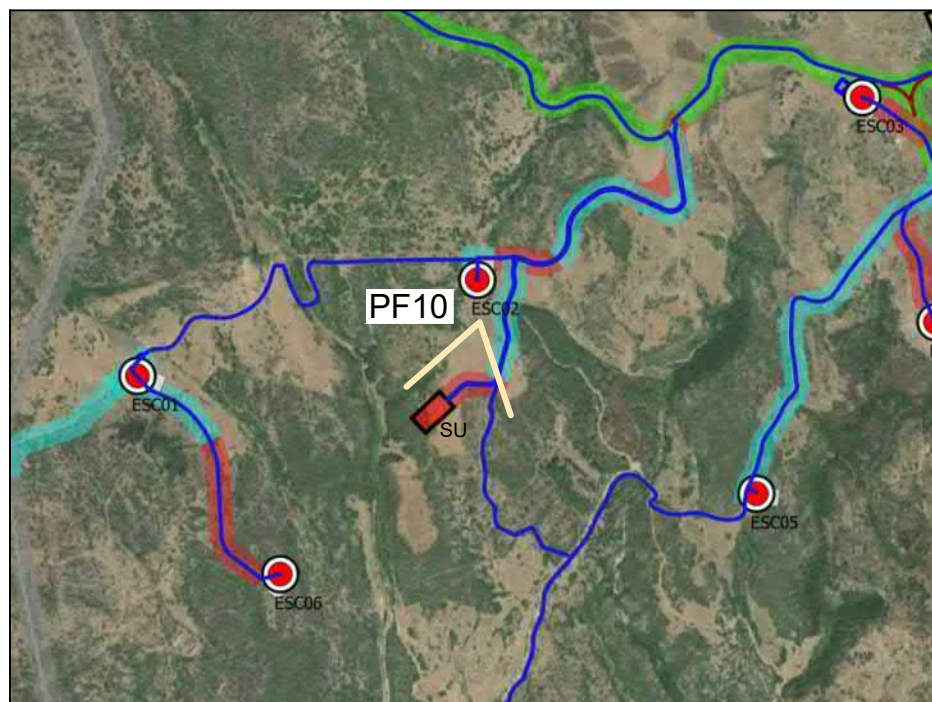

Stato di fatto



Latitudine: 39.686470°
Longitudine: 9.361240°
Comune: Escalaplano

ID PUNTO: PF10 STAZIONE UTENTE (SU) DI PROGETTO

Keyplan

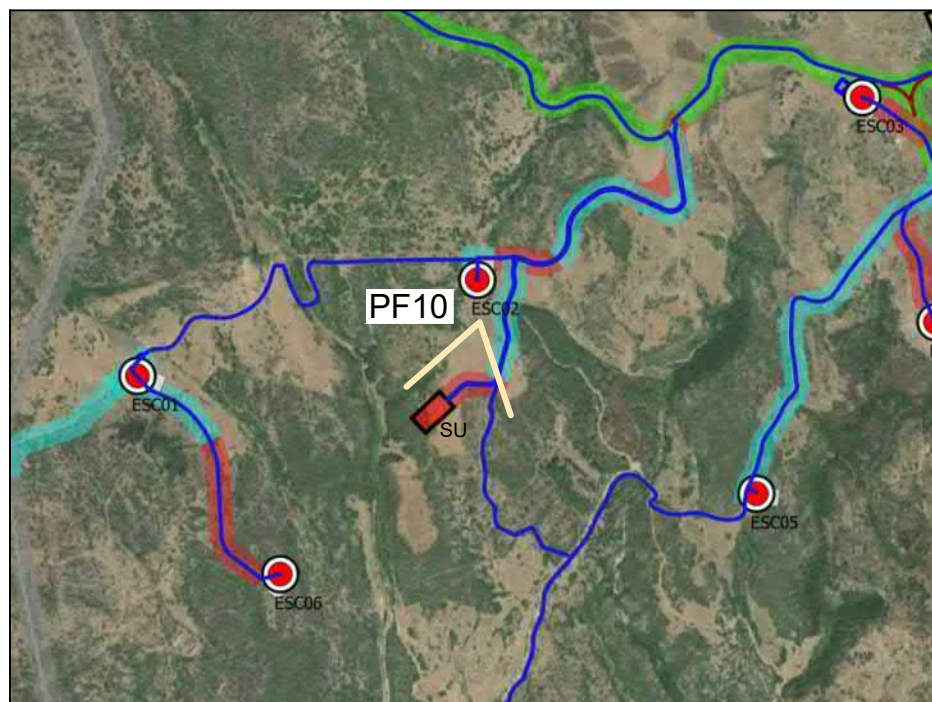

Stato di progetto

