

INQUADRAMENTO ELETTRODOTTI DI VETTORIAMENTO IN M.T.
SU STRALCIO CARTOGRAFIA RETE NATURA 2000
SCALA 1:100.000

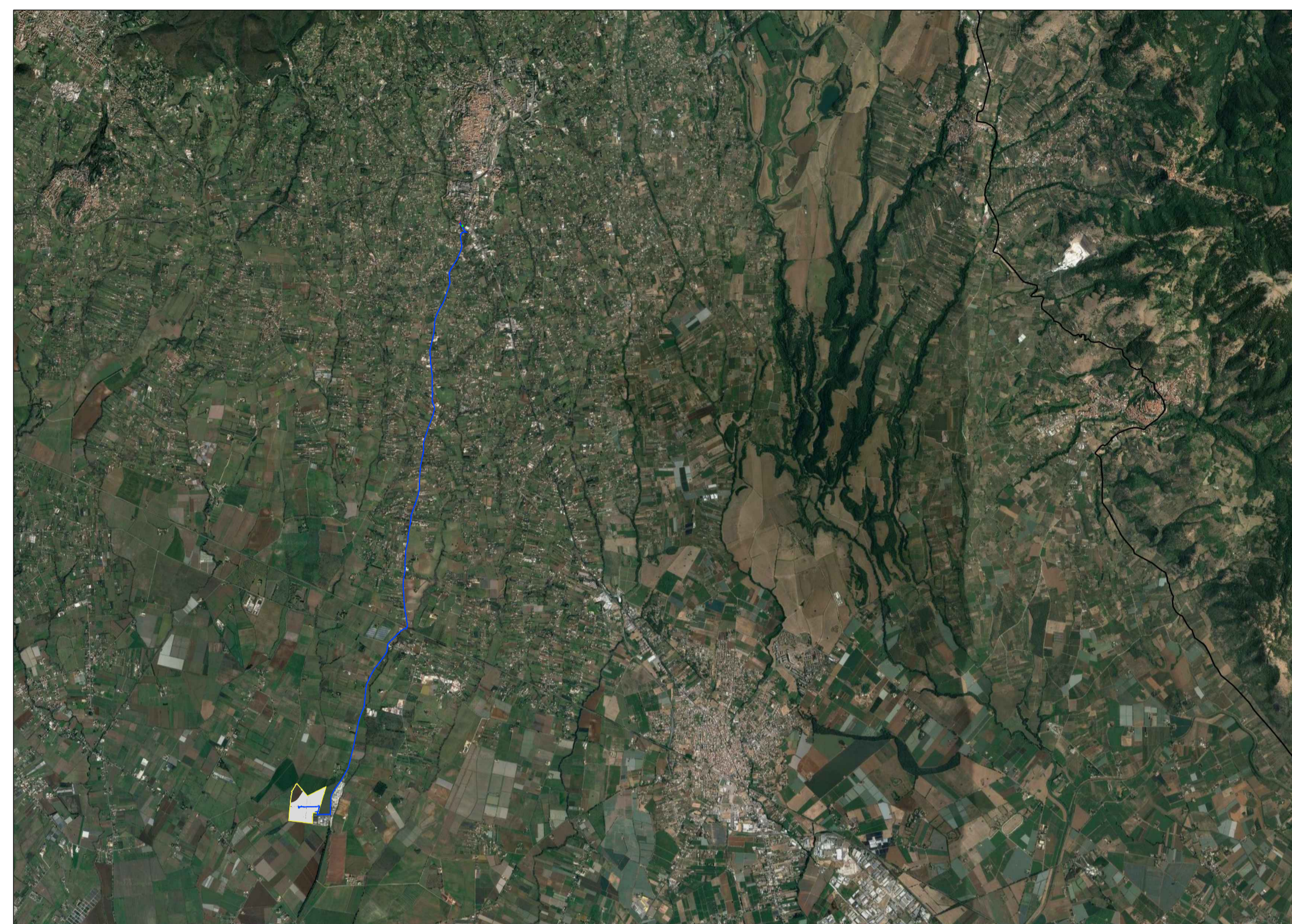

INQUADRAMENTO ELETTRODOTTI DI VETTORIAMENTO IN M.T.
SU STRALCIO CARTOGRAFIA IBA
SCALA 1:100.000

LEGENDA

- Delimitazione area impianto di produzione
- Tracciato elettrodotti interrati di vettoriamento in M.T. da impianto agrivoltaico (rappresentazione complessiva priva di specifica n. elettrodotti posati)
- Locali tecnici a servizio dell'impianto agrivoltaico
- Area di ubicazione delle due Cabine di consegna e delle due relative Cabine utenti

Aree naturali protette

- Area Contigua
- Area Naturale Marina Protetta
- Monumento Naturale
- Parco Naturale Regionale
- Parco Nazionale
- Riserva Naturale Regionale
- Riserva Naturale Statale

zone Ramsar della Regione Lazio

- LAGO DEI MONACI
- LAGO DI CAPROLACE
- LAGO DI FOGLIANO
- LAGO DI NAZZANO
- LAGO DI SABAUDIA
- LAGUSTELLI DI PERCILE

IBA

- rete_natura2000
- SIC
- ZPS
- ZPS/ZSC
- ZSC

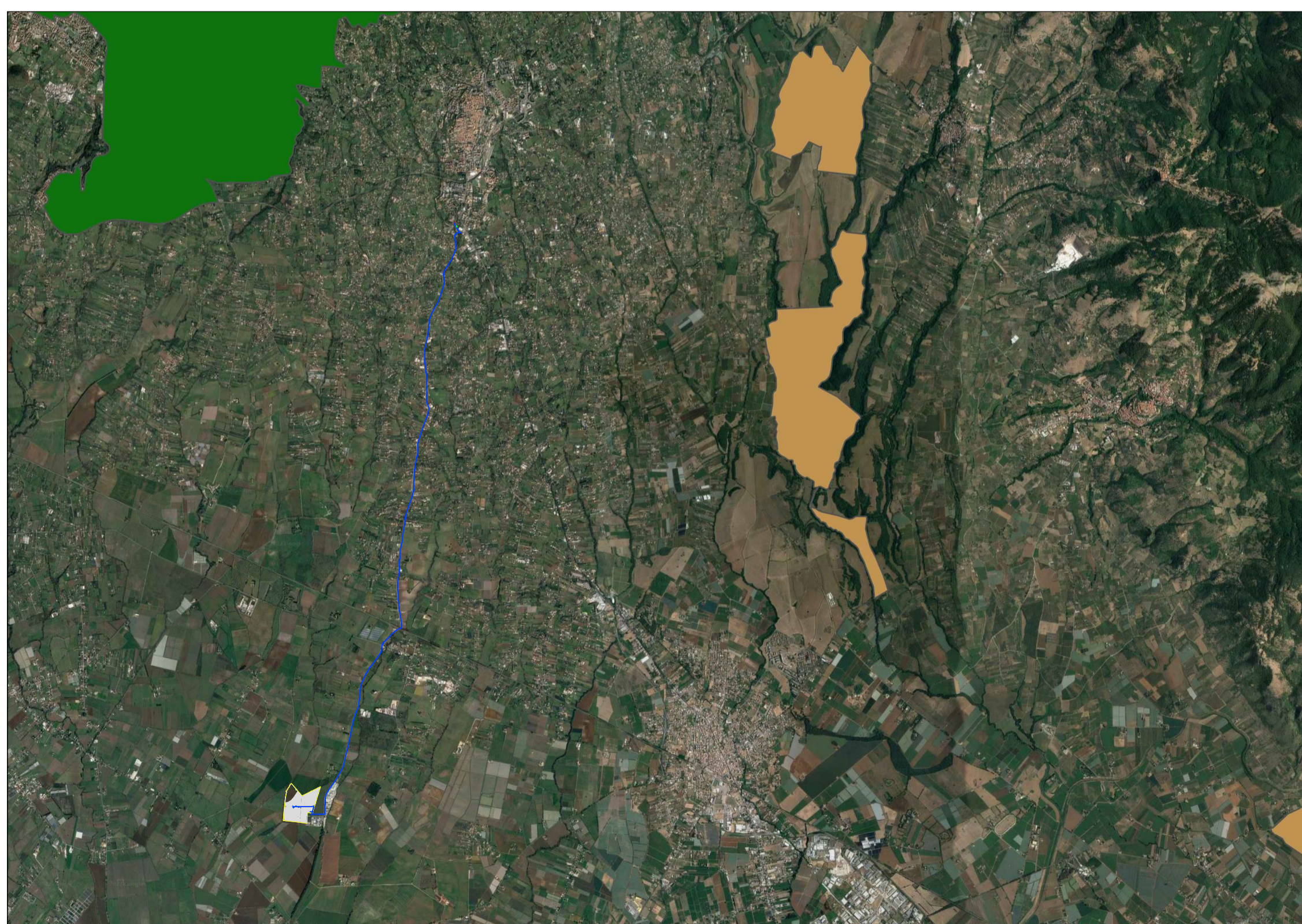

INQUADRAMENTO ELETTRODOTTI DI VETTORIAMENTO IN M.T.
SU STRALCIO CARTOGRAFIA AREE NATURALI PROTETTE
SCALA 1:100.000

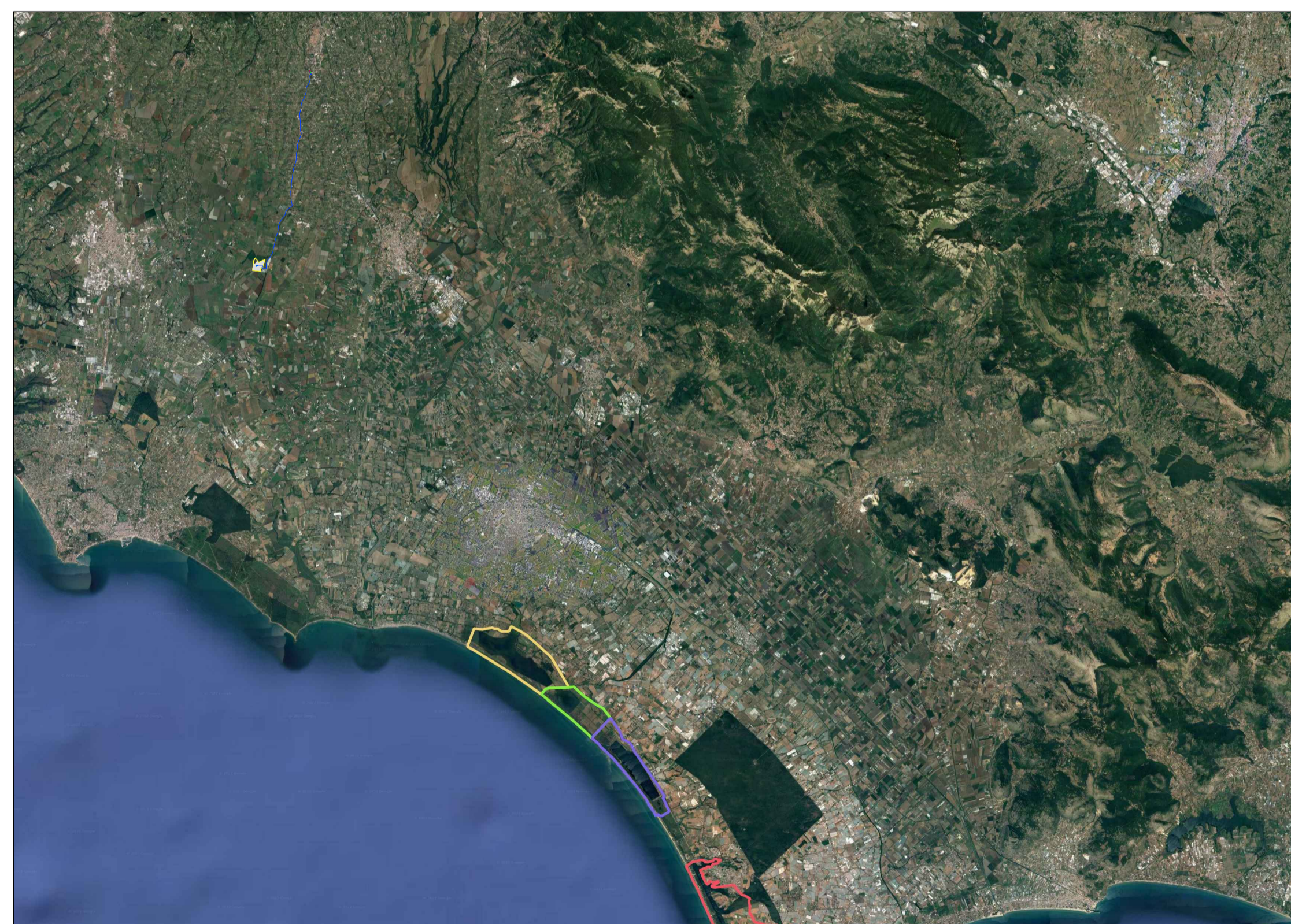

INQUADRAMENTO ELETTRODOTTI DI VETTORIAMENTO IN M.T.
SU STRALCIO CARTOGRAFIA ZONE RAMSAR
SCALA 1:300.000

Comune di Velletri,
Provincia di Roma, Regione Lazio

RNE4 S.R.L.
Viale San Michele del Carso 22, MILANO (MI), 20144
E-mail: infoRNE@refeel.eu

Impianto Agrivoltaico VELLETRI 19.2
T_MT_07 – Elettrodotti di vettoriamento in M.T.:
inquadramento su cartografia Rete Natura 2000, Aree IBA,
Aree naturali protette, Zone RAMSAR

IL TECNICO	IL PROPONENTE
INGEGNERE Gianluca PANTILE Ordine Ingegneri della Provincia di Brindisi - n. 803 PEC: pantile.gianluca@ingpec.eu	RNE4 S.R.L. Sede legale: Viale San Michele del Carso 22 MILANO (MI), 20144 E-mail: infoRNE@refeel.eu PEC: rne4@legalmail.it Numero REA MI-2659205 P.IVA 12396840964
Formato stampa: A1 Scale Varie	
RESPONSABILE TECNICO BELL FIX PLUS SRL Cosimo TOTARO Ordine Ingegneri della Provincia di Brindisi - n. 1718 elettrico@bellfixplus.it	