

indice di visibilità dell'area d'impianto

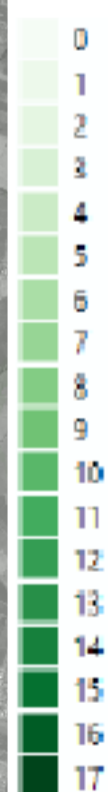

elementi di tutela Tavola B compresi nell'area di analisi

elementi di tutela Tavola C e D compresi nell'area di analisi

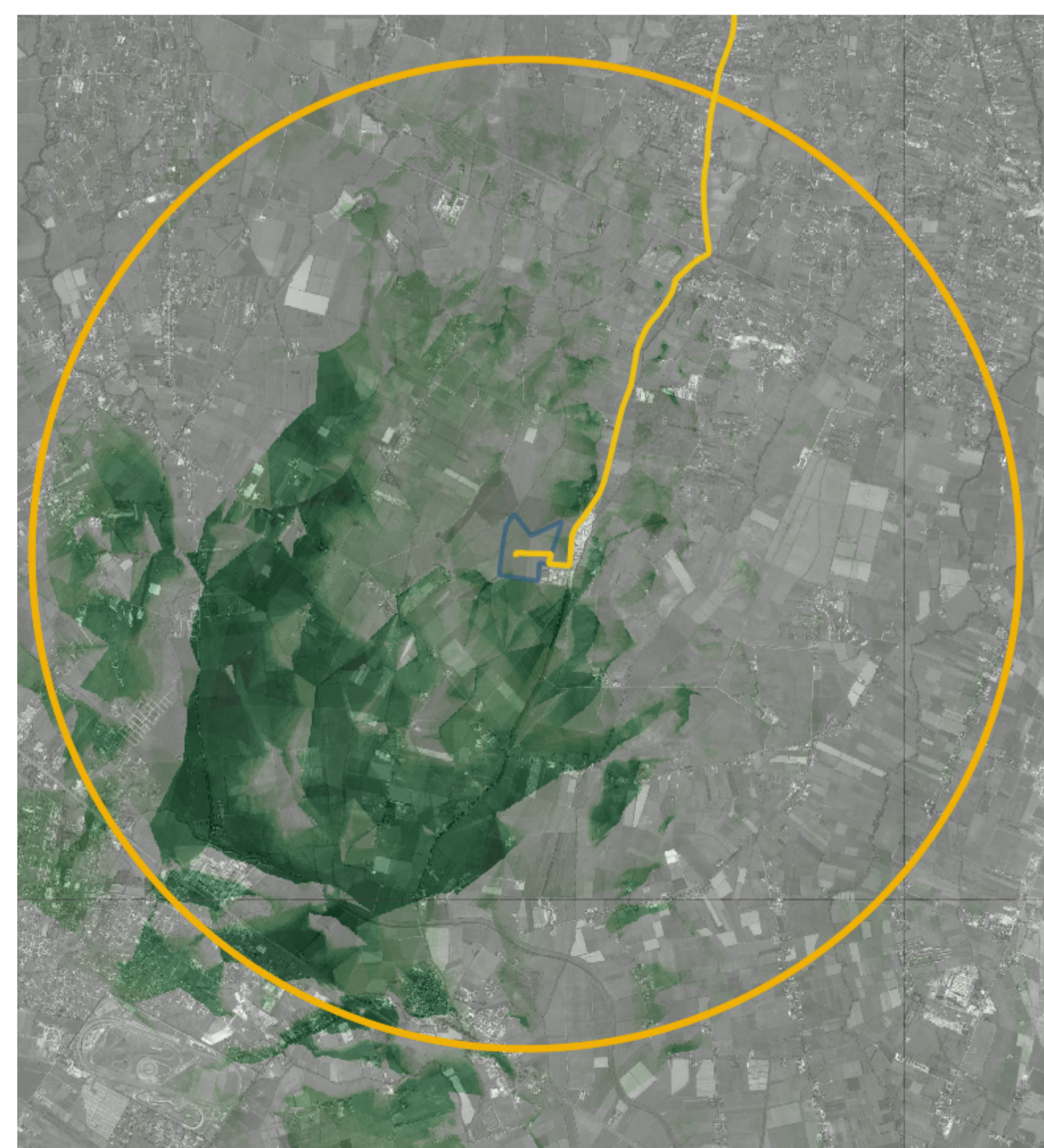
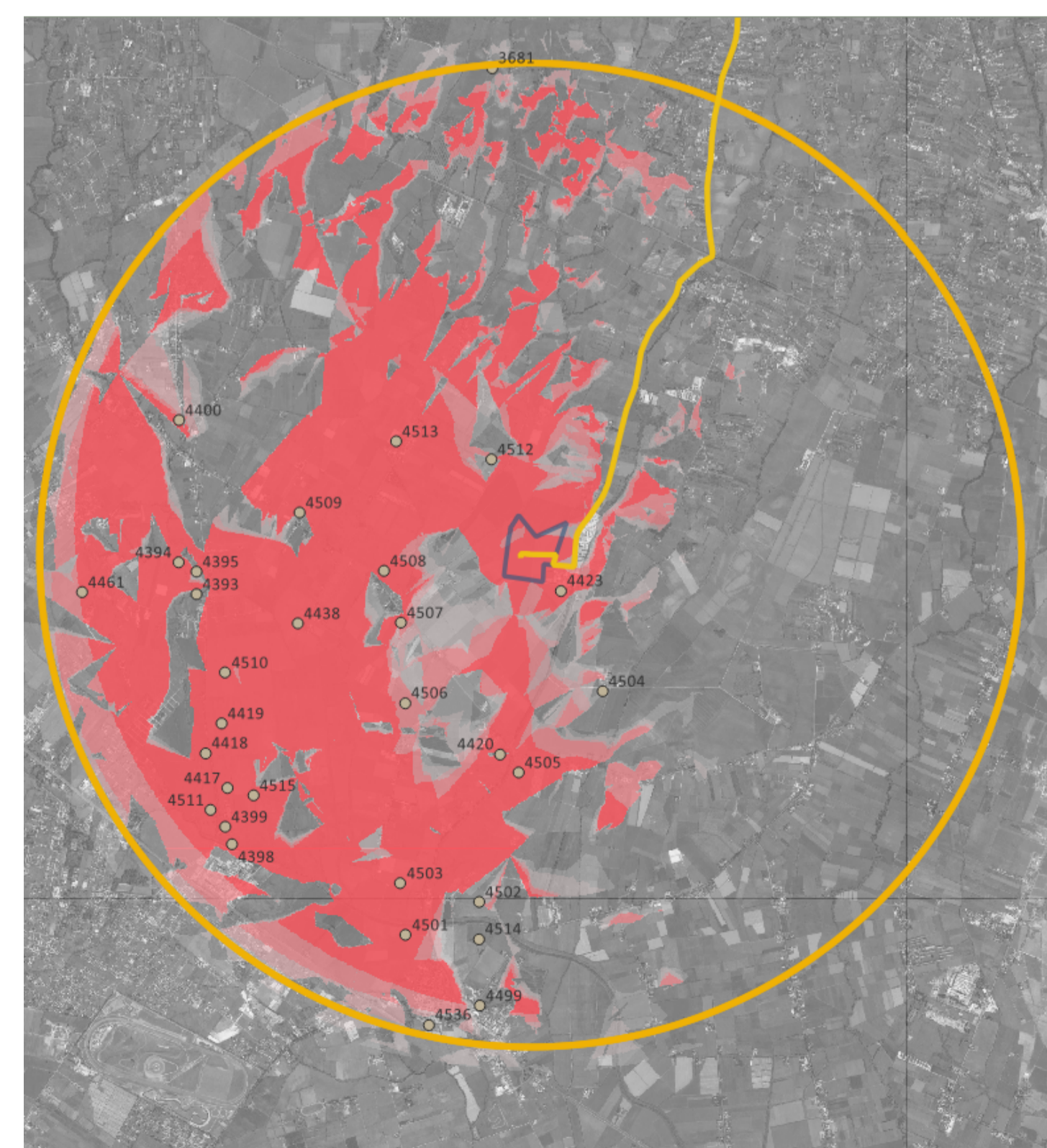

individuazione dei Punti Archeologici Tipizzati

indice visibilità da strade pubbliche verso l'area d'impianto

il tecnico			
arch. Michele Roberto LAPENNA corso G. Garibaldi, 6 - Brindisi rr.architetti.br@gmail.com			
Responsabile Tecnico BELLFIX PLUS SRL			
ing. Cosimo TOTARO engineering@nrgplus.global			
		IL PROMOTORE: RNE4 S.R.L. Sede legale: Viale San Michele del Carso, MILANO (MI), 20144 E-mail: infoRNE@refeel.eu Numero REA MI-2659205 P.IVA 12396840964 Codice Cliente:	
PROGETTO: IMPIANTO AGRIVOLTAICO VELLETRI 19.2			
DOCUMENTI: VE-19.2_37 mappe dell'intervisibilità			
LOCALIZZAZIONE	INFORMAZIONE DI PROGETTO		FASE
CITTA': Velletri	SORGENTE: SOLARE	AREA[Ha]: 25,46	PERMESSI
PROVINCIA: Città metr. Roma	PAC[MWp]: 19,20	GRC[%]: 60	
REGIONE: Lazio	PDC[MWp]: 23,21		
COORDINATE		DETTAGLI DI PROGETTO	
LAT: 41°34'52.17"	N.PAN: 37.440	N.INV: 24	PITCH[m]: 8,00
LONG: 12°44'30.06"	P.PAN[Wp]: 620	P.INV[KVA]: 998@45°C	N.STRU: 342 (2P48) 64 (2P24)
ALT[m]: 58	STRU: tracker	INCLI: +/-60°	64 (2P12)
	NOME	REGISTRAZIONE	FIRMA
PREPARATO			
DISEGNATO			
VERIFICATO			
APPROVATO			
SCALA 1:30.000/5.000	IMPIANTO	D. T. S. DOC.	REV. FASE EMI.