



REGIONE PUGLIA



PROVINCIA DI FOGGIA



COMUNE DI LUCERA

AGROVOLTAICO "VACCARELLA"

Progetto per la costruzione e l'esercizio di un impianto agrovoltaico per la produzione di energia elettrica da fonte fotovoltaica e delle relative opere ed infrastrutture connesse, della potenza elettrica di 44,5056 MW DC e 36,0000 MW AC, con contestuale utilizzo del terreno ad attività agricole di qualità, apicoltura e attività sociali, da realizzare nel Comune di Lucera (FG) in località "Vaccarella"

STUDIO DI IMPATTO AMBIENTALE

Proponente dell'impianto FV:



INE VACCARELLA S.R.L.

INE VACCARELLA S.r.l.
Piazza Walther Von Vogelweide n. 8,
39100 Bolzano (BZ)
PEC: inevaccarellasar@legalmail.it

CHIERICONI SERGIO

Documento firmato digitalmente, ai sensi del
D.Lgs. 28.12.2000 n. 445 s.m.i. e del D.Lgs.
7.03.2005 n. 82 s.m.i.

Gruppo di progettazione:

- Ing. Giovanni Montanarella - progettazione generale e progettazione elettrica
- Arch. Giuseppe Pulizzi - progettazione generale e coordinamento gruppo di lavoro
- Ing. Salvatore Di Croce - progettazione generale, studi e indagini idrologiche e idrauliche
- Dott. Arturo Urso - studi e progettazione agronomica
- Ing. Angela Cuonzo - studio d'impatto ambientale e analisi territoriale
- Geom. Donato Lensi - studio d'impatto ambientale e rilievi topografici
- Dott. Geologo Baldassarre Franco La Tessa - studi e indagini geologiche, geotecniche e sismiche
- Dott.ssa Archeologa Paola Guacci - studi e indagini archeologiche
- Ing. Silvio Galtieri - valutazione d'impatto acustico

Proponente del progetto agronomico e
Coordinatore generale e progettazione:



M2 ENERGIA S.r.l.

Via C. D'Ambrosio n. 6, 71016, San Severo (FG)
m2energia@gmail.com - m2energia@pec.it
+39 0882 600963 - 340 8533113

GIANCARLO FRANCESCO DIMAURO

Documento firmato digitalmente, ai sensi del
D.Lgs. 28.12.2000 n. 445 s.m.i. e del D.Lgs.
7.03.2005 n. 82 s.m.i.

Elaborato redatto da:

- Ing. Angela Ottavia Cuonzo
Ordine degli Ingegneri - Provincia di Foggia - n. 2653
- Geom. Donato Lensi
Collegio dei Geometri - Provincia di Foggia - n. 2323

Spazio riservato agli uffici:

SIA	Titolo elaborato: Tavola idrologia superficiale - tav b		Codice elaborato SIA_07B REV02	
N. progetto: FG0LU01	Codice identificativo MASE - ID: 7624	Codice A.U.: JND6507	Protocollo:	Scala: 1:5.000
Redatto il: 13/09/2021	Revisione "REV02" del: 27/03/2023		Formato di stampa: A1	
			Nome file o identificatore: FG0LU01_SIA_07B REV02	

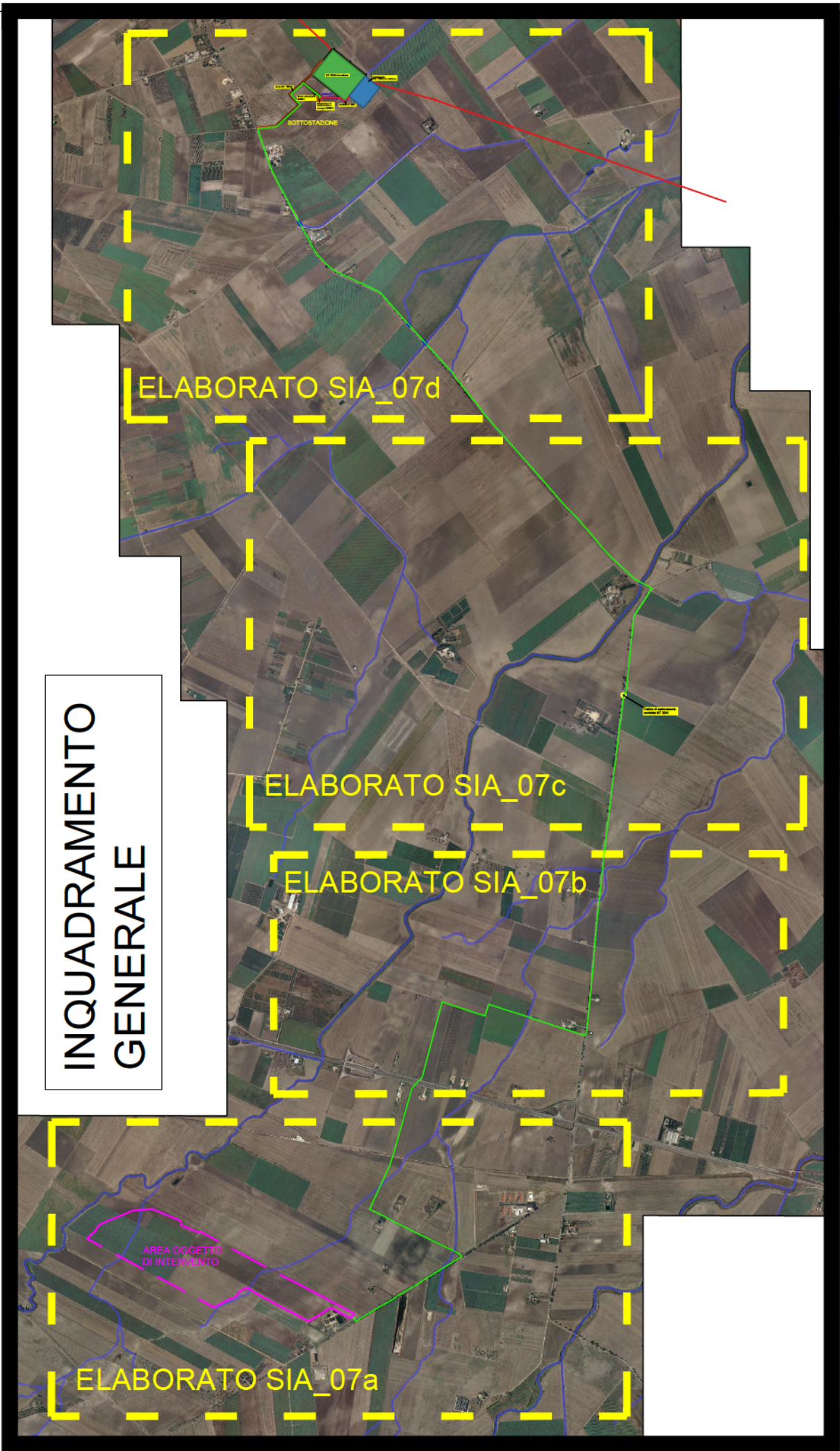

FORME ED ELEMENTI LEGATI ALL'IDROGRAFIA SUPERFICIALE

<input checked="" type="checkbox"/> Corso d'acqua	<input type="checkbox"/> Corso d'acqua episodico
<input checked="" type="checkbox"/> Corso d'acqua obliterato	<input type="checkbox"/> Corso d'acqua tombato
<input checked="" type="checkbox"/> Recupito finale di bacino endoreico	<input type="checkbox"/> AREA IMPIANTO AGRIVOLTAICO
<input checked="" type="checkbox"/> Sorgenti	<input type="checkbox"/> LINEA ELETTRICA MT
<input checked="" type="checkbox"/> Canali lagunari	<input type="checkbox"/> LINEA ELETTRICA AT
<input type="checkbox"/> Cartografia di base	<input type="checkbox"/> SOTTOSTAZIONE
	<input type="checkbox"/> CABINA DI CONSEGNA