

- Confini Comunali
- A
- Riserva Naturale Marina
- DGR 609/2015
- DGR 1008/2013
- Aeroporti
- Riserva Statale
- SIC
- DGR 143/2015
- DGR 1358/2012
- Locali
- Parco Nazionale
- SIC MARE
- DGR 1193/2021
- DGR 978/2014
- E
- Parco Naturale Regionale
- ZPS
- DGR 1491/2020
- DGR 2227/2013
- SP
- Riserva Naturale Regionale Orientata
- Zone Ramsar
- DGR 2225/2017
- SS
- Area Naturale Marina Protetta
- <all other values>
- DGR 501/2016
- DGR 1577/2013
- DGR 1417/2013
- ▲ Ulivi Monumentali provvisori DGR 1193/2021
- Aree Uliveti Provvisori

Ortofoto: riprese AGEA 2019

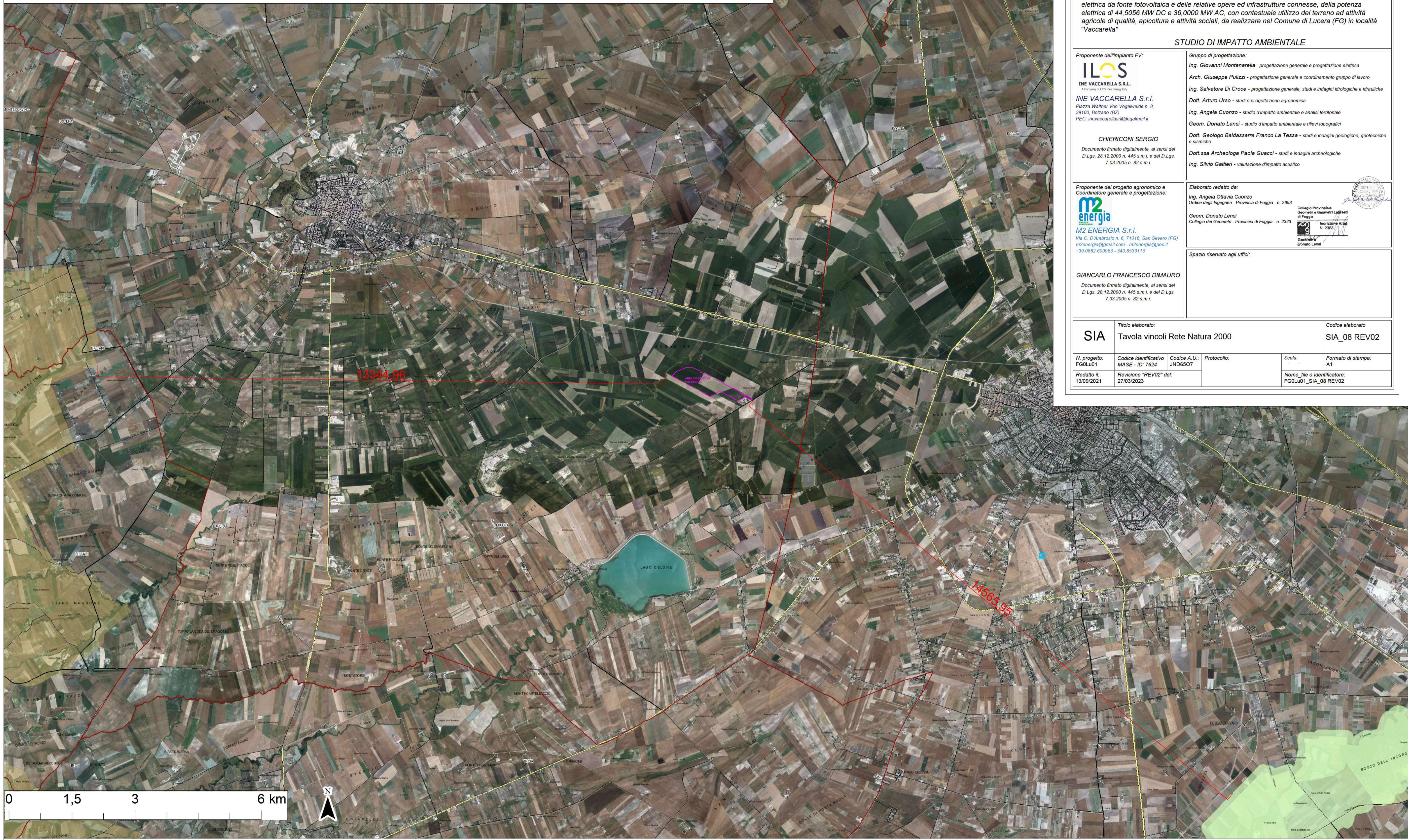

REGIONE PUGLIA



PROVINCIA DI FOGGIA



COMUNE DI LUCERA

### AGROVOLTAICO "VACCARELLA"

Progetto per la costruzione e l'esercizio di un impianto agrovoltaico per la produzione di energia elettrica da fonte fotovoltaica e delle relative opere ed infrastrutture connesse, della potenza elettrica di 44,5056 MW DC e 36,0000 MW AC, con contestuale utilizzo del terreno ad attività agricole di qualità, apicoltura e attività sociali, da realizzare nel Comune di Lucera (FG) in località "Vaccarella"

#### STUDIO DI IMPATTO AMBIENTALE

**Proponente dell'impianto FV:**  
**ILOS**  
 INE VACCARELLA S.R.L.  
 A Company of ICS Solar Energy Italy  
**INE VACCARELLA S.r.l.**  
 Piazza Walther Von Vogelweide n. 8,  
 39100, Bolzano (BZ)  
 PEC: inevaccarella@legalmail.it

**CHIERICONI SERGIO**  
 Documento firmato digitalmente, ai sensi del  
 D.Lgs. 28.12.2000 n. 445 s.m.i. e del D.Lgs.  
 7.03.2005 n. 82 s.m.i.

**Gruppo di progettazione:**  
 Ing. Giovanni Montanarella - progettazione generale e progettazione elettrica  
 Arch. Giuseppe Pulizzi - progettazione generale e coordinamento gruppo di lavoro  
 Ing. Salvatore Di Croce - progettazione generale, studi e indagini idrologiche e idrauliche  
 Dott. Arturo Urso - studi e progettazione agronomica  
 Ing. Angela Cuonzo - studio d'impatto ambientale e analisi territoriale  
 Geom. Donato Lensi - studio d'impatto ambientale e rilievi topografici  
 Dott. Geologo Baldassarre Franco La Tessa - studi e indagini geologiche, geotecniche e sismiche  
 Dott.ssa Archeologa Paola Guacci - studi e indagini archeologiche  
 Ing. Silvio Galtieri - valutazione d'impatto acustico

**Proponente del progetto agronomico e Coordinatore generale e progettazione:**  
**m2energia**  
**M2 ENERGIA S.r.l.**  
 Via C. D'Ambrosio n. 6, 71016, San Severo (FG)  
 m2energia@gmail.com - m2energia@pec.it  
 +39 0882.600963 - 340.853113

**Elaborato redatto da:**  
 Ing. Angela Ottavia Cuonzo  
 Ordine degli Ingegneri - Provincia di Foggia - n. 2653  
 Geom. Donato Lensi  
 Collegio dei Geometri - Provincia di Foggia - n. 2323

**Spazio riservato agli uffici:**

**GIANCARLO FRANCESCO DIMAURO**  
 Documento firmato digitalmente, ai sensi del  
 D.Lgs. 28.12.2000 n. 445 s.m.i. e del D.Lgs.  
 7.03.2005 n. 82 s.m.i.

|                           |  |  |             |  |                          |
|---------------------------|--|--|-------------|--|--------------------------|
| <b>SIA</b>                |  | Titolo elaborato:<br>Tavola vincoli Rete Natura 2000 |             | Codice elaborato<br>SIA_08 REV02                   |                          |
| N progetto:<br>FGLu01     | Codice identificativo<br>MASE - ID: 7624 | Codice A.U.:<br>JND6507                              | Protocollo: | Scala:   | Formato di stampa:<br>A1 |
| Redatto il:<br>13/09/2021 | Revisione "REV02" del:<br>27/03/2023     |  |             | Nome_file o Identificatore:<br>FGLu01_SIA_08_REV02 |                          |