ERG Solar Holding S.r.l.

Via De Marini 1 - 16149 Genova - Italy

Realizzazione di un impianto agrivoltaico di potenza nominale DC pari a 60,58 MWp, da realizzarsi nel comune di Poggio Imperiale (FG) in località Zancardi e delle relative opere di connessione anche nel comune di Apricena (FG).

BFP
Via Degli Arredatori, 8
70026 Modugno (BA) - Italy
tel (+39) 0805746361
www.bfpgroup.net - info@bfpgroup.net
Azienda con Sistema di Gestione Certificato
UNI EN ISO 9001:2015
UNI EN ISO 14001:2015
UNI ISO 45001:2018

Tecnico
ing. Danilo POMPONIO

Collaborazioni
ing. Milena MIGLIONICO
ing. Giulia CARELLA
ing. Valentina SAMMARTINO
ing. Alessia NASCENTE
ing. Roberta ALBANESE
ing. Tommaso MANCINI
ing. Fabio MASTROSERIO
ing. Martino LAPENNA
per. ind. Lamberto FANELLI
ing. Carlo TEDESCO

Responsabile commessa
ing. Danilo POMPONIO

Pomponio Danilo
31.03.2023 07:20:38
GMT+00:00

TAVOLA	TITOLO	COMMESSA	TIPOLOGIA
I13	**INQUADRAMENTO VINCOLISTICO SU STRUMENTI URBANISTICI VIGENTI PRG/PUG**	**22150**	**D**
REVISIONE		CODICE ELABORATO	
00		**DW22150D-I13**	
		SOSTITUISCE	SOSTITUITO DA
		---	---
FOGLIO	Tutte le informazioni tecniche contenute nel presente documento sono di proprieta' esclusiva della Studio Tecnico BFP S.r.l e non possono essere riprodotte, divulgate o comunque utilizzate senza la sua preventiva autorizzazione scritta. All technical information contained in this document is the exclusive property of Studio Tecnico BFP S.r.l. and may neither be used nor disclosed without its prior written consent. (art. 2575 c.c.)	NOME FILE	SCALA
1/2		**DW22150D-I13.dwg**	**1:10.000**

REV	DATA	MODIFICA	DISEGNATO	CONTROLLATO	APPROVATO
00	31/03/2023	Emissione	Carella	Miglionico	Pomponio
01					
02					
03					
04					
05					

Disegno elaborato con sistema CAD. E' vietata la modifica manuale. Mod. P-20/A1 rev.4 18.12.2020

LEGENDA

- Area impianto Agrivoltaico
- Area agricola esterna
- Cavidotto MT interrato
- Area Sottostazione Elettrica di Trasformazione e Stazione Elettrica della RTN
- Limiti comunali

ZONE TERRITORIALI OMOGENEE

RESIDENZE PERMANENTI	C_2	ESPANSIONE	
PRODUTTIVE	D_1	ATTREZZATURE TERMALI	
	D_3	INDUSTRIALI	
	E_1	AGRICOLE DI RISPETTO	
	E_2	AGRICOLE	
	E_3	VERDE PRIVATO	
PUBBLICHE O DI USO PUBBLICO	F_1	VERDE E SPORT	
	F_2	ATTREZZATURE VARIE E PARCHEGGI	

PIANO REGOLATORE GENERALE DI POGGIO COMUNALE - TAVOLA B1

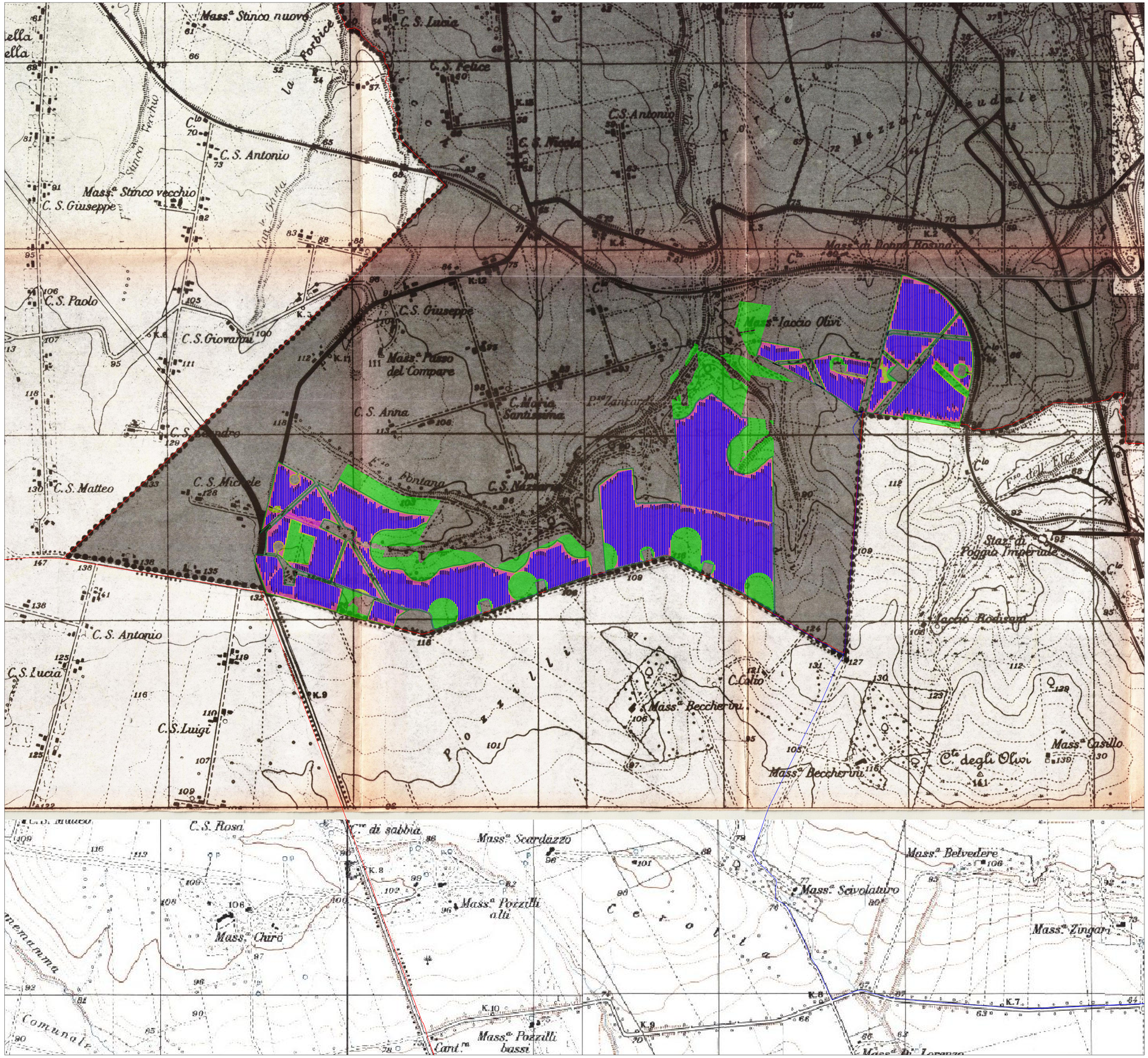

ERG Solar Holding S.r.l.

Via De Marini 1 - 16149 Genova - Italy

Realizzazione di un impianto agrivoltaico di potenza nominale DC pari a 60,58 MWp, da realizzarsi nel comune di Poggio Imperiale (FG) in località Zancardi e delle relative opere di connessione anche nel comune di Apricena (FG).

Via Degli Arredatori, 8
70026 Modugno (BA) - Italy
tel (+39) 0805946361
www.bfpgroup.net - info@bfpgroup.net

Azienda con Sistema di Gestione Certificato
UNI EN ISO 9001:2015
UNI EN ISO 14001:2015
UNI ISO 45001:2018

Tecnico
ing. Danilo POMPONIO

Collaborazioni
ing. Milena MIGLIONICO
ing. Giulia CARELLA
ing. Valentina SAMMARTINO
ing. Alessia NASCENTE
ing. Roberta ALBANESE
ing. Tommaso MANCINI
ing. Fabio MASTROSERIO
ing. Martino LAPENNA
per. ind. Lamberto FANELLI
ing. Carlo TEDESCO

Responsabile commessa
ing. Danilo POMPONIO

TAVOLA	TITOLO	COMMESSA	TIPOLOGIA
I13	**INQUADRAMENTO VINCOLISTICO SU STRUMENTI URBANISTICI VIGENTI PRG/PUG**	**22150**	**D**
		CODICE ELABORATO	
		DW22150D-I13	
REVISIONE		SOSTITUISCE	SOSTITUITO DA
00		----	----
FOGLIO	Tutte le informazioni tecniche contenute nel presente documento sono di proprieta' esclusiva della Studio Tecnico BFP S.r.l e non possono essere riprodotte, divulgate o comunque utilizzate senza la sua preventiva autorizzazione scritta. All technical information contained in this document is the exclusive property of Studio Tecnico BFP S.r.l. and may neither be used nor disclosed without its prior written consent. (art. 2575 c.c.)	NOME FILE	SCALA
2/2		**DW22150D-I13.dwg**	**1:10.000**

REV	DATA	MODIFICA	DISEGNATO	CONTROLLATO	APPROVATO
00	31/03/2023	Emissione	Carella	Miglionico	Pomponio
01					
02					
03					
04					
05					

Disegno elaborato con sistema CAD. E' vietata la modifica manuale. Mod. P-20/A1 rev.4 18.12.2020

LEGENDA

- Area impianto Agrivoltaico
- Area agricola esterna
- Cavidotto MT interrato
- Area Sottostazione Elettrica di Trasformazione e Stazione Elettrica della RTN
- Limiti comunali

Zone residenziali

- A — Centro storico
- B_1 — Completamento ad attuazione diretta
- B_2 — Completamento ad attuazione indiretta
- C_1 — Piano di lottizzazione pre-vigente
- C_2 — Piano di edilizia economica e popolare pre-vigente
- C_3 — Nuova espansione della struttura urbana

Zone produttive

- D_1 — Area per insediamenti produttivi esistenti
- D_2 — Area artigianale
- D_3 — Area industriale
- D_5 — Area per impianti produttivi al servizio delle cave

Zone agricole

- E_1 — Area agricola normale
- E_2 — Area agricola boschiva e/o di rimboschimento

Zone per servizi ed attrezzature di uso pubblico

- F_1 — Area per il rispetto degli standard
- F_2 — Area per l'istruzione superiore
- F_3 — Area per servizi di interesse generale

Zone a destinazione speciale

- G_1 — Area per la mobilita' stradale
- G_2 — Area per la mobilita' ferroviaria
- G_3 — Area di rispetto ambientale e paesaggio
- G_4 — Area per impianti cimiteriali
- G_5 — Area di rispetto cimiteriale
- G_6 — Area sportiva limitata

Vincolo idrogeologico

- Colle Castelluccio - Campo Pietra - Licciardella
- Pavolancella - Canale o Valle Palombo
- Coppa Vitale - Monte Castellana - Valle Castello
- Valle Pianezza - Monte della Donna
- Fosso dell'Elce - Rodisani - Beccherini - Belvedere
- Coppa Immacolata - Salciata - Ingarano - Santa Lucia
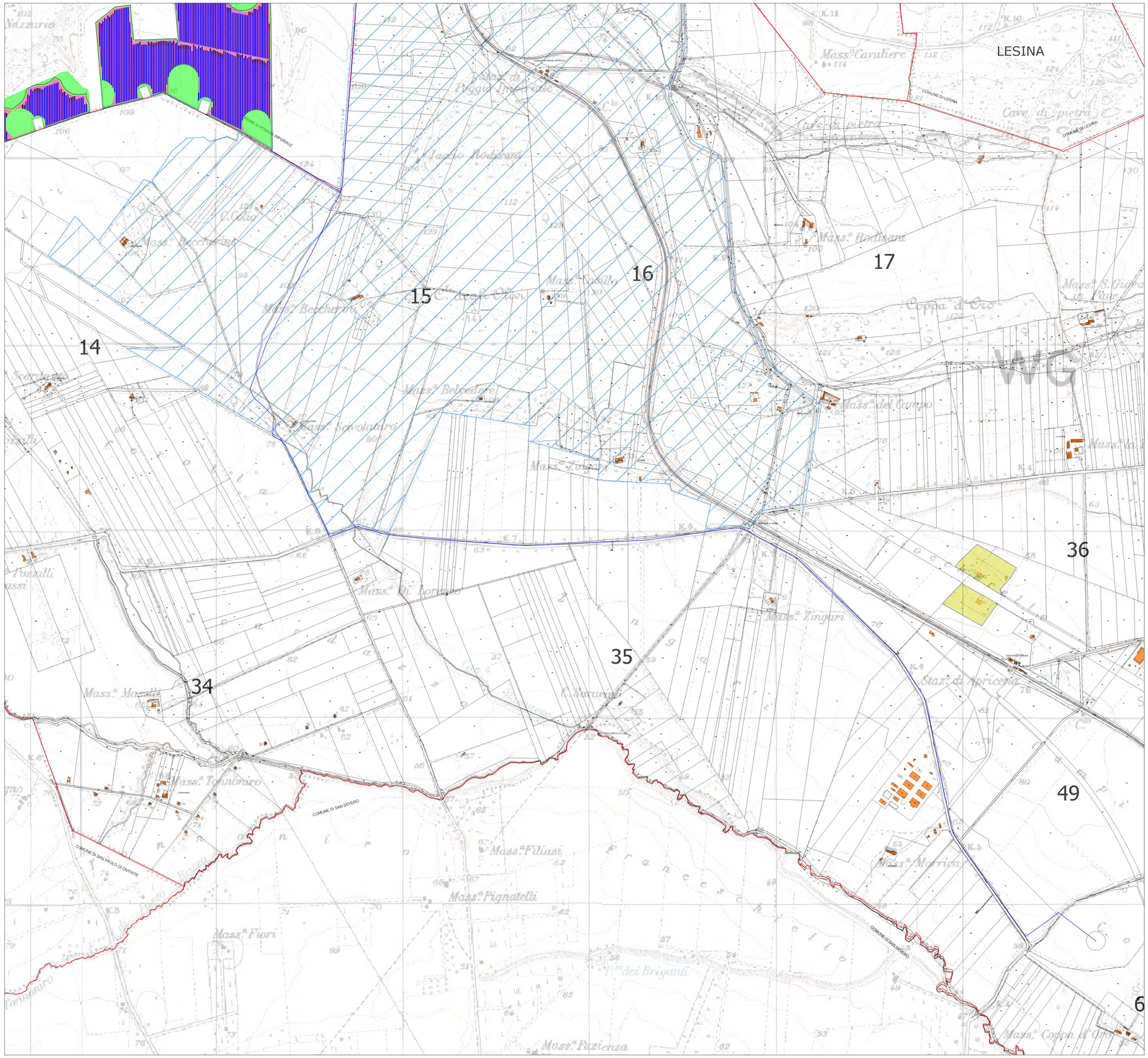
PIANO REGOLATORE GENERALE DI APRICENA - TAVOLA A.2a