

Stralcio PRG Comune di Serracapriola (Variante al PRG DEL 12/04/1964)

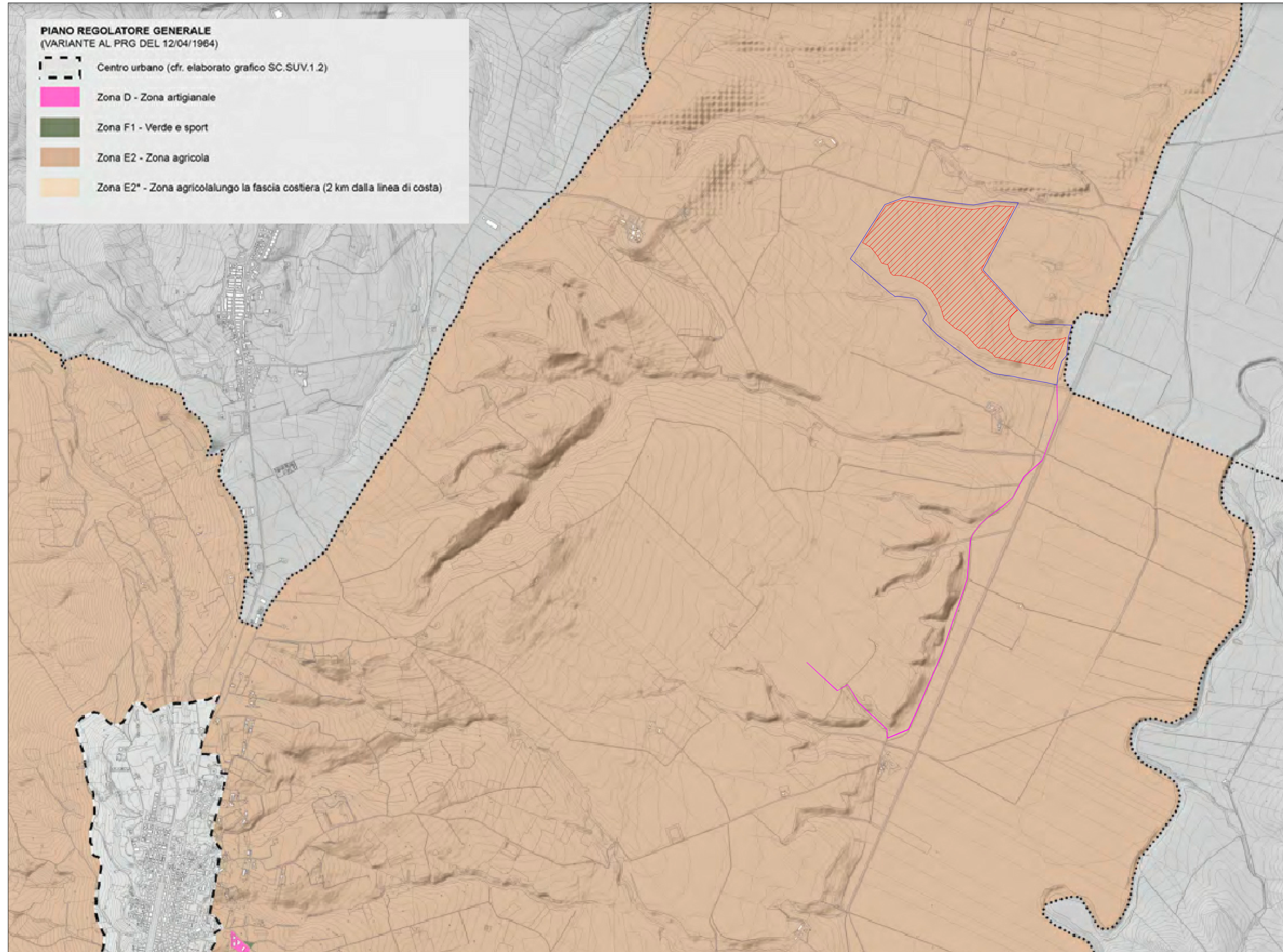

LEGENDA

- AMBITO D'INTERVENTO
- AREA IMPIANTO
- TRACCIATO CAVIDOTTO INTERRATO

REGIONE PUGLIA
Comune di Serracapriola
Provincia di Foggia

Studio di Ingegneria
M
Ing. Nicola Roselli - Termini (CT)
email: ing.nicola.roselli@gmail.com

ATLAS RE
Renewable Energy & Real Estate

PROGETTO DEFINITIVO

PROGETTO PER LA COSTRUZIONE ED ESERCIZIO DI UN IMPIANTO AGRIVOLTAICO NECESSARIO ALLA PRODUZIONE DI ENERGIA ELETTRICA DA FONTE FOTOVOLTAICA CON ASSOCIATO IMPIANTO APIARIO E DELLE RELATIVE OPERE ED INFRASTRUTTURE CONNESSE DELLA POTENZA NOMINALE MASSIMA DI 46632 KW E POTENZA IN A.C. DI 40000 KW, SITO NEL COMUNE DI SERRACAPRIOLA (FG)

TITOLO TAVOLA
PRG Comune di Serracapriola(variante al PRG del 1964)

PROGETTAZIONE	PROPONENTE	SPAZIO RISERVATO AGLI ENTI
PROGETTISTI Ing. Nicola ROSELLI Ing. Rocco SALOME CONSULENZA PER IL PROGETTO Arch. Giugliuca DI DONATO  CONSULENZE E COLLABORAZIONI Dott. Massimo MACCHIAROLA Ing. Elvio MURETTA Archeol. Gerardo FRATIANNI Geol. Vito PLESCIA	LIMES 7 S.R.L. SEDE LEGALE Milano, cap 20121 via Manzoni n.41 P.IVA 10307690965	

4.1_11.1	FILE 11LY2F7_4.1_11.1_ELABORATO CARTOGRAFICO	CODICE PROGETTO 11LY2F7	SCALA N.D.
-----------------	---	----------------------------	---------------

REVISIONE	DATA	DESCRIZIONE REVISIONE	REDATTO	VERIFICATO	APPROVATO
A	28/02/2022	EMISSIONE	DI-DONATO	LIMES7	LIMES7
B					
C					
D					
E					
F					

Tutti i diritti sono riservati. E' vietata qualsiasi utilizzazione, totale o parziale, senza previa autorizzazione