

Tav 24-PUGS\_CT\_1-Contesti-rurali

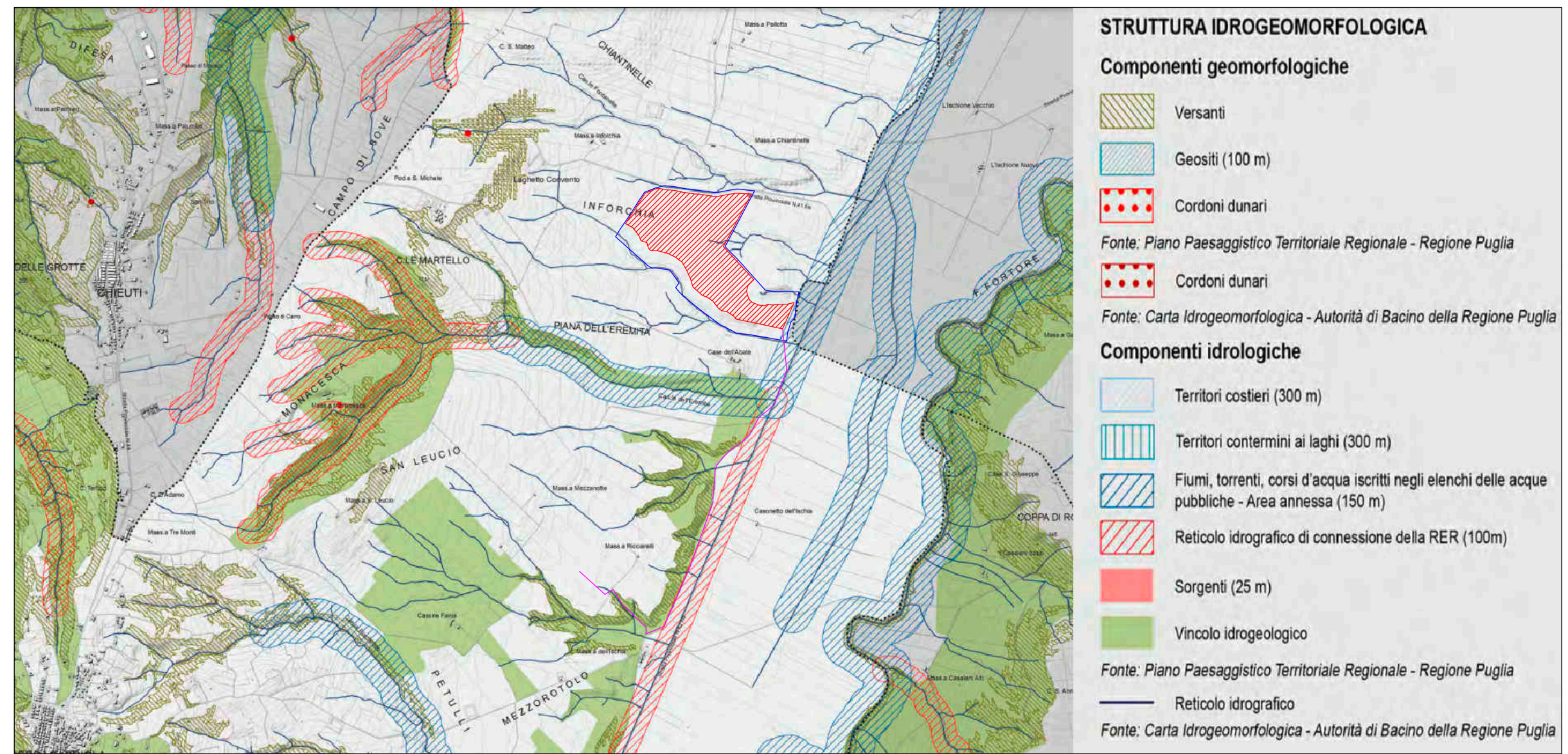

Struttura idrogeomorfologica

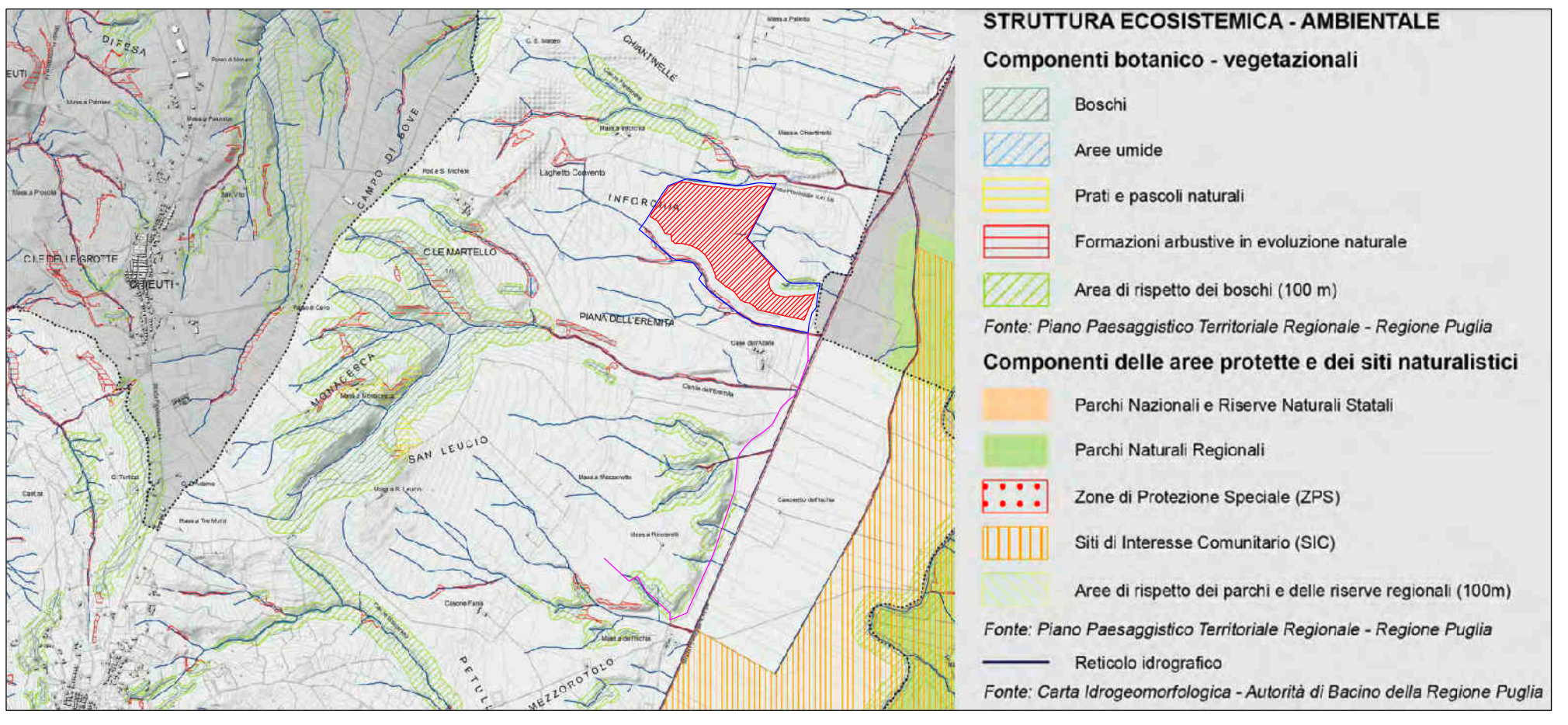

Struttura Ecosistemica Ambientale

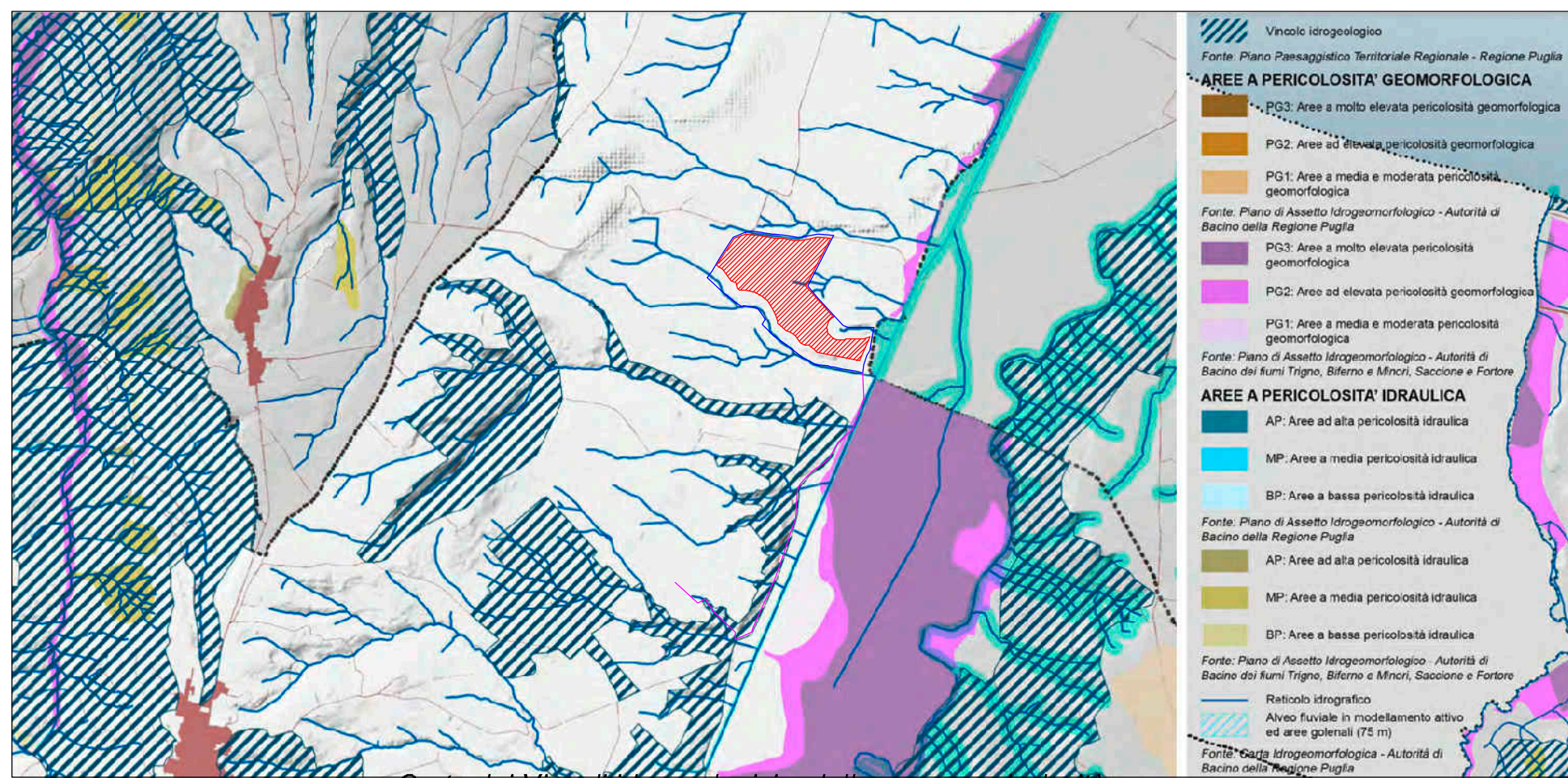

Carta dei Vincoli idrogeologici e delle aree a pericolosità idrogeologica

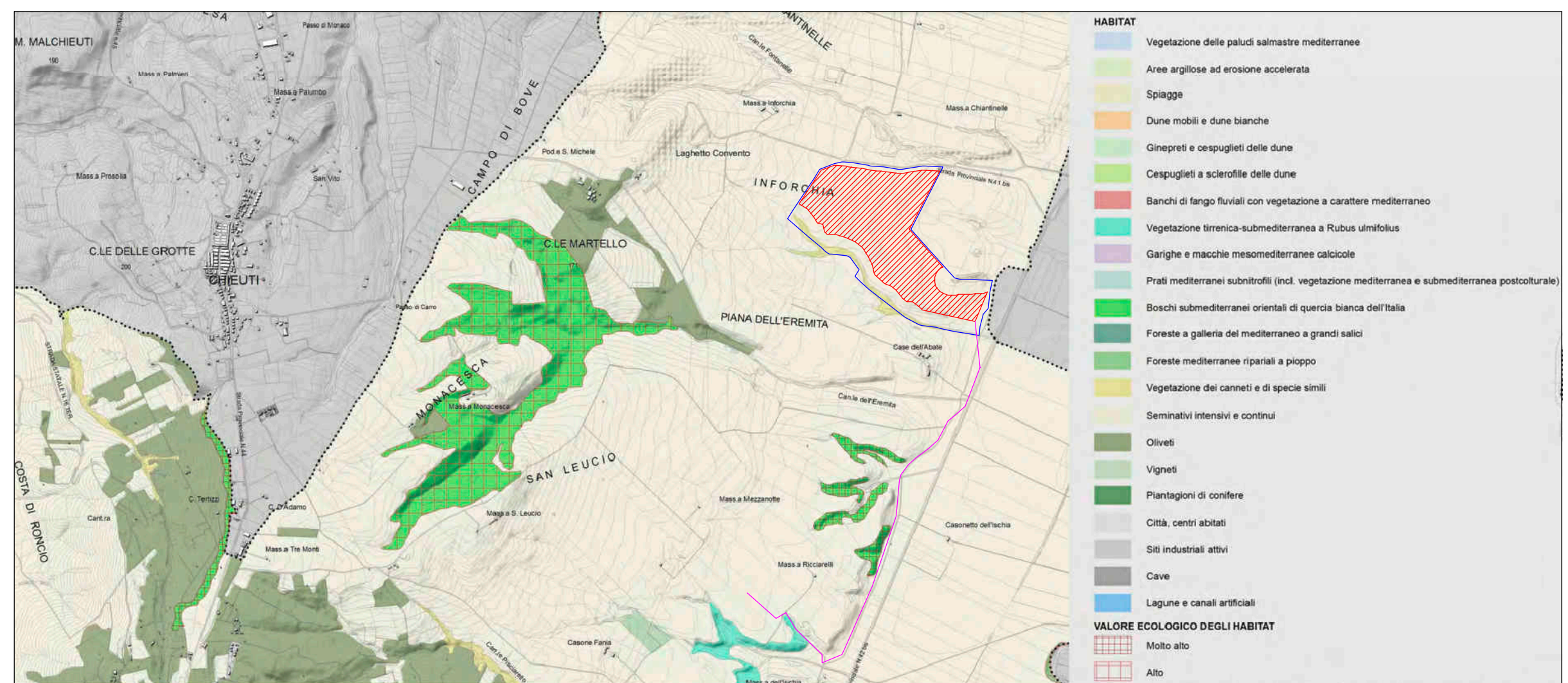

Carta della Natura

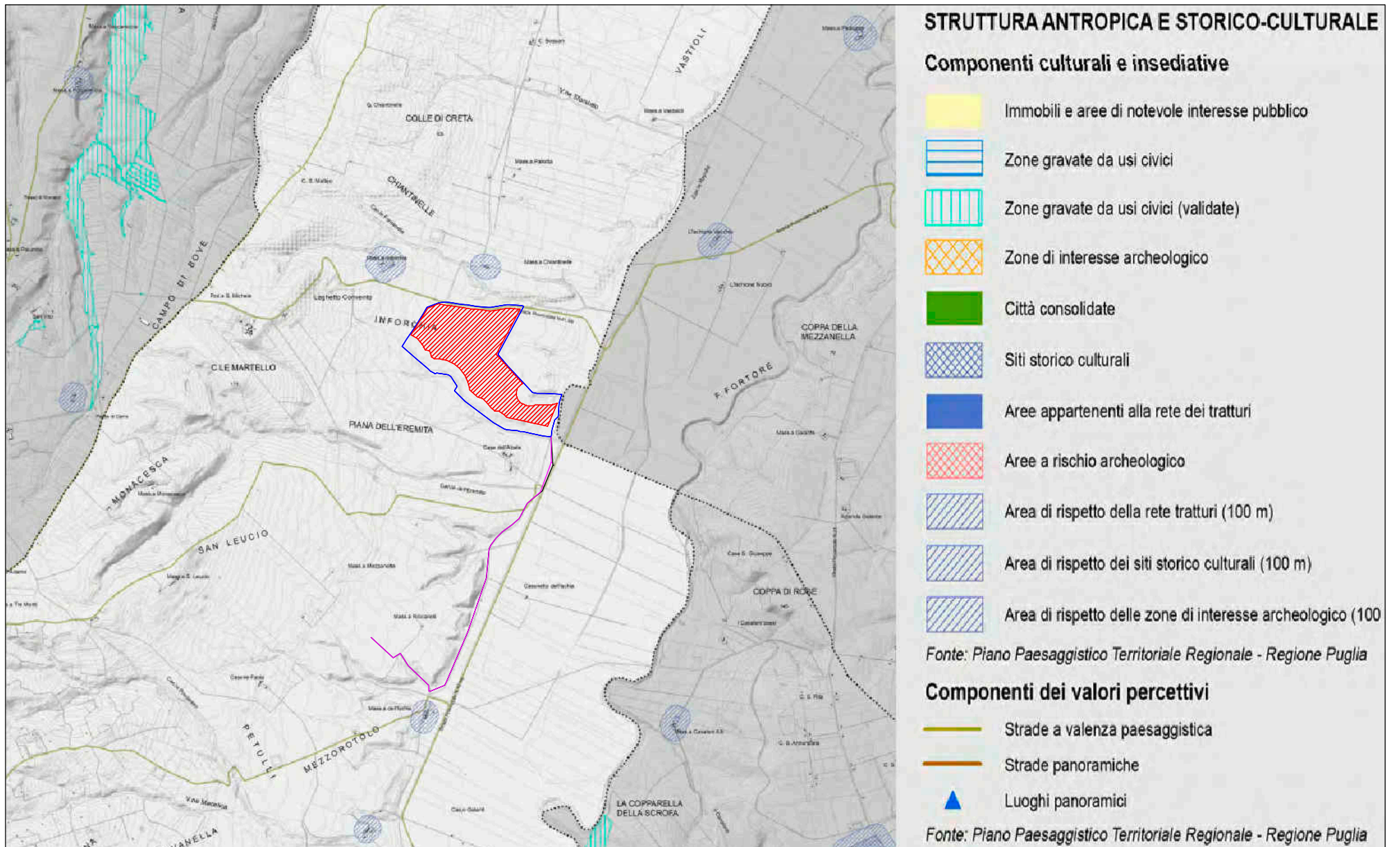

Struttura Antropica e Storico-Culturale

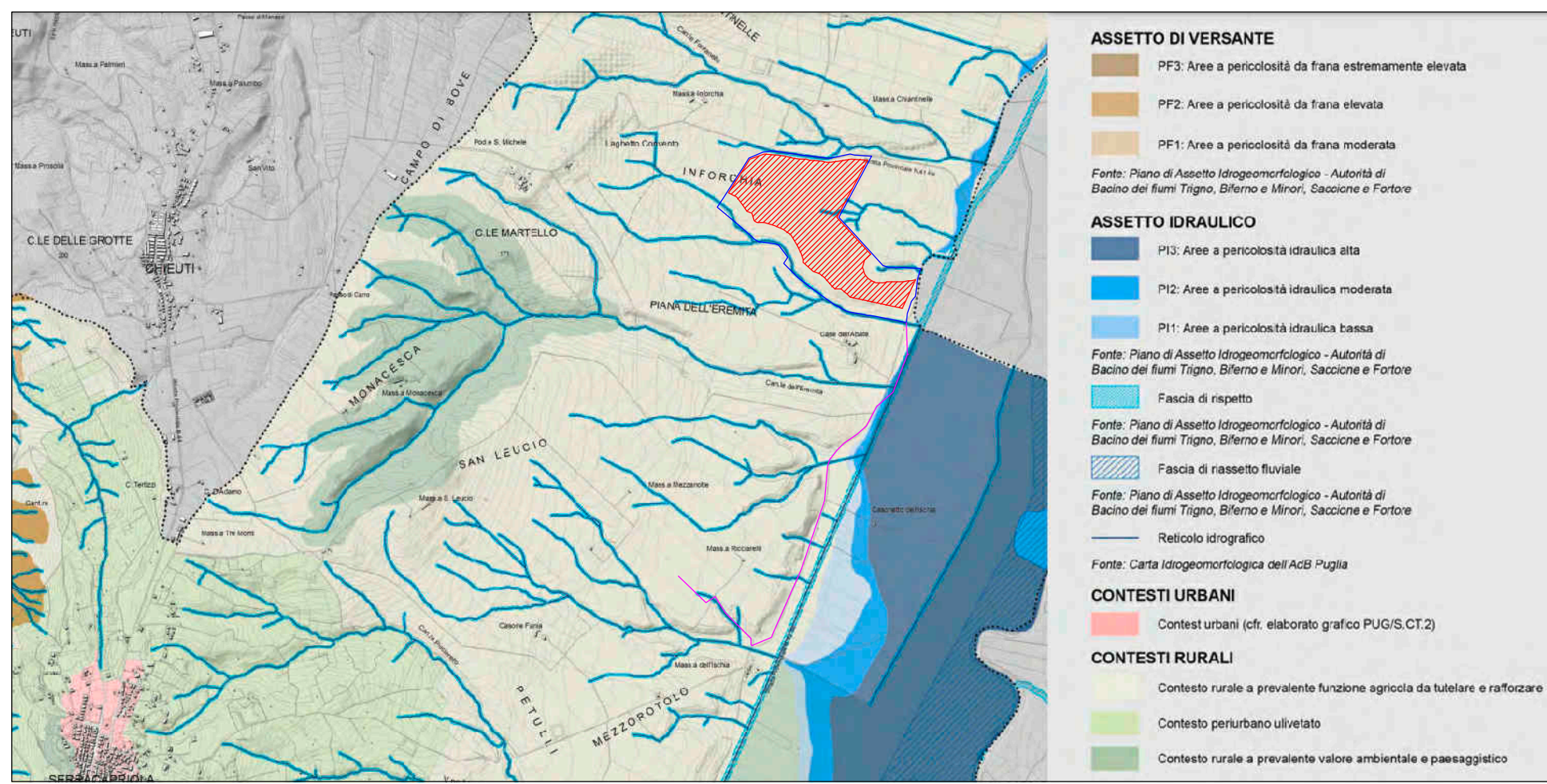

Adeguamento-PAI-Territorio-Comunale-REV01

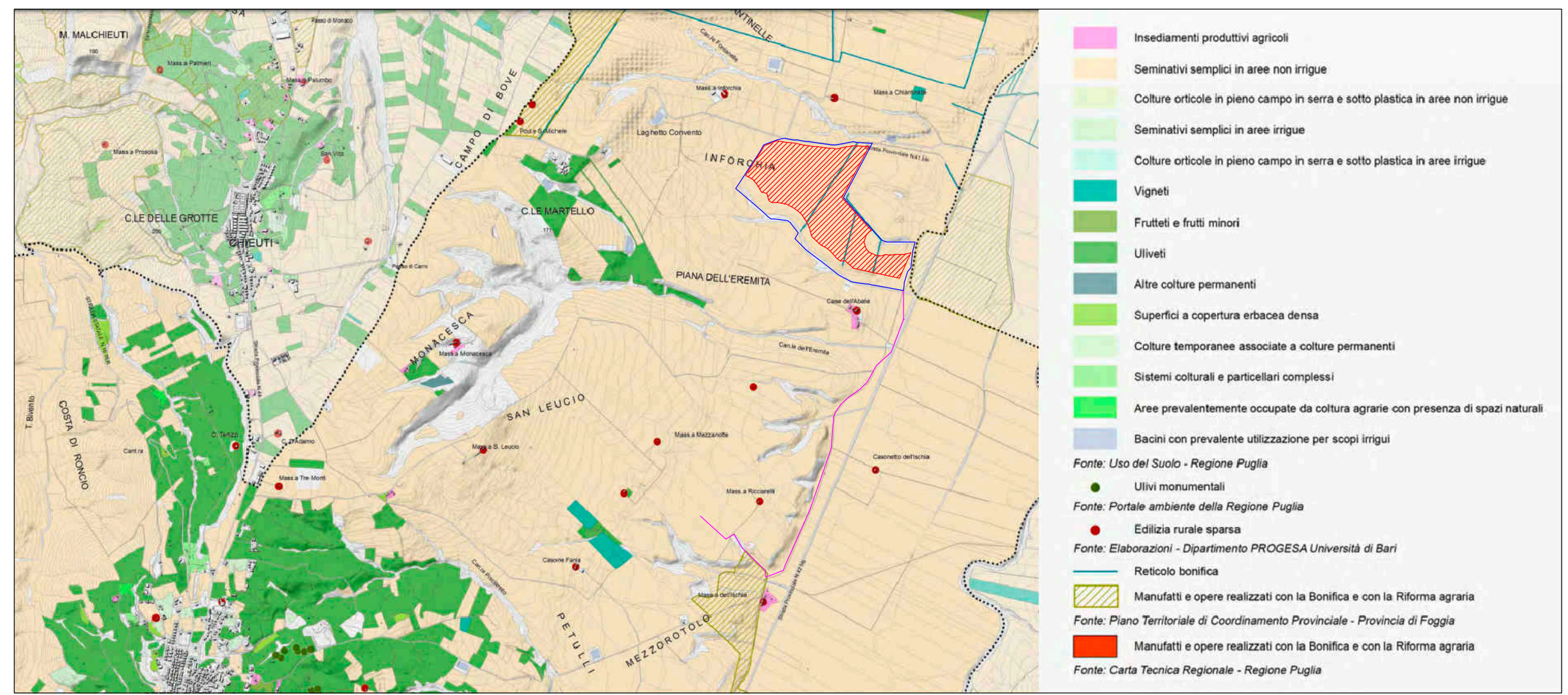

Carta delle risorse rurali

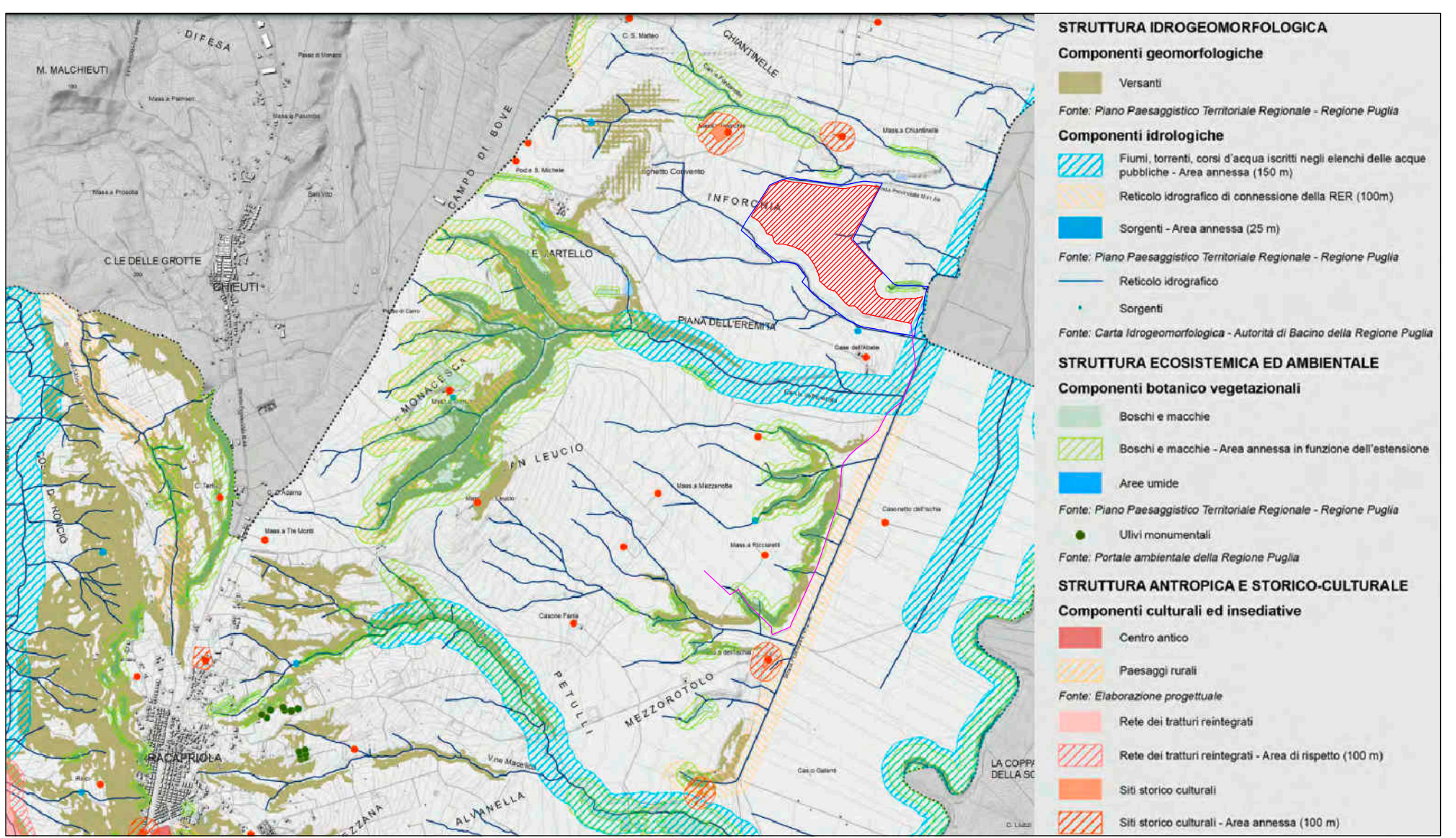

Invarianti Paesaggistiche

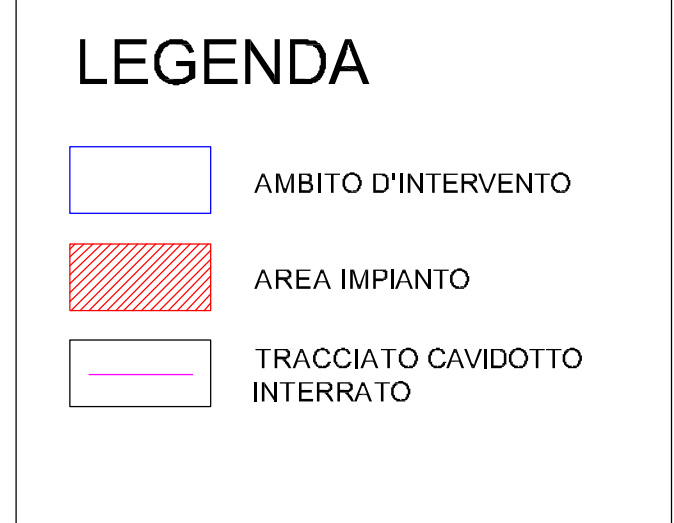

**REGIONE PUGLIA**  
**Comune di Serracapriola**  
**Provincia di Foggia**

Studio di Ingegneria  
 Ing. Nicola Roselli - Torneo (CS)  
 email: ing.nicola.roselli@gmail.com

**ATLAS RB**  
 Renewable Energy & Real Estate

**PROGETTO DEFINITIVO**  
 PROGETTO PER LA COSTRUZIONE ED ESERCIZIO DI UN IMPIANTO AGRIVOLTAICO NECESSARIO ALLA PRODUZIONE DI ENERGIA ELETTRICA DA FONTE FOTOVOLTAICA CON ASSOCIATO IMPIANTO APIARIO E DELLE RELATIVE OPERE ED INFRASTRUTTURE CONNESSE DELLA POTENZA NOMINALE MASSIMA DI 46632 KW E POTENZA IN A.C. DI 40000 KW, SITO NEL COMUNE DI SERRACAPRIOLA (FG)

TITOLO TAVOLA  
 Piano Urbanistico Generale (PUG) Comune di Serracapriola (adottato con DCC n. 25 del 3 luglio 2018)

PROGETTAZIONE	PROPRONENTE	SPAZIO RISERVATO AGLI ENTI
PROGETTISTI Ing. Nicola ROSELLI  Ing. Rocco SALOME	<b>LIMES 7 S.R.L.</b> SEDE LEGALE Milano, cap 20121 via Manzoni n.41 P.IVA 10307690965	
CONSULENZA PER IL PROGETTO Arch. Gianluca DI DONATO		
CONSULENZE E COLLABORAZIONI Dott. Massimo MACCHIAROLA Ing. Elvio MURETTA Archeol. Gerardo FRATIANNI Geol. Vito PLESCIA		

REVISIONE	DATA	DESCRIZIONE REVISIONE	REDATTO	VERIFICATO	APPROVATO
A	28/02/2022	EMISSIONE	DI-DONATO	LIMES7	LIMES7
B					
C					
D					
E					
F					

4.1\_11.2  
 FILE: 11L12F7\_4.1\_11.2\_LABORATORIO CARTOGRAFICO  
 CODICE PROGETTO: 11L12F7  
 SCALA: varie

Tutti i diritti sono riservati. E' vietata qualsiasi utilizzazione, totale o parziale, senza previa autorizzazione