

6.2 STRUTTURA ECOSISTEMICA AMBIENTALE

6.2.2 Componenti delle aree protette e dei siti naturalistici

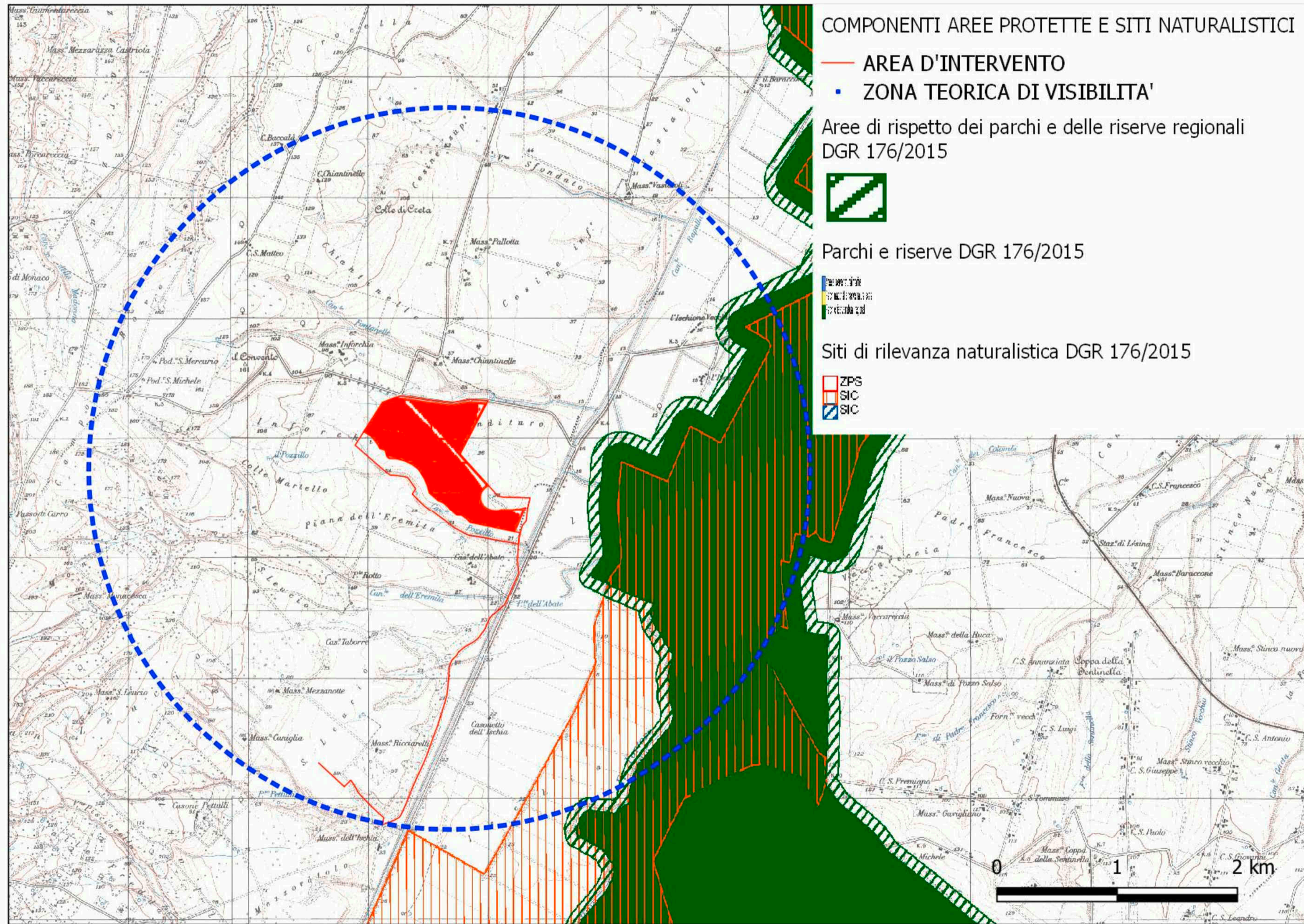

COMPONENTI AREE PROTETTE E SITI NATURALISTICI

— AREA D'INTERVENTO

· ZONA TEORICA DI VISIBILITA'

Aree di rispetto dei parchi e delle riserve regionali
DGR 176/2015

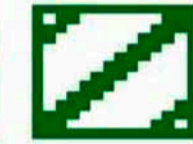

Parchi e riserve DGR 176/2015



Siti di rilevanza naturalistica DGR 176/2015



REGIONE PUGLIA
Comune di Serracapriola
Provincia di Foggia

Ing. Nicola Roselli - Tormoli (CB)
email: ing.nicola.roselli@gmail.com

PROGETTO DEFINITIVO

PROGETTO PER LA COSTRUZIONE ED ESERCIZIO DI UN IMPIANTO AGRIVOLTAICO NECESSARIO ALLA PRODUZIONE DI ENERGIA ELETTRICA DA FONTE FOTOVOLTAICA CON ASSOCIATO IMPIANTO APIARIO E DELLE RELATIVE OPERE ED INFRASTRUTTURE CONNESSE DELLA POTENZA NOMINALE MASSIMA DI 46632 KW E POTENZA IN A.C. DI 40000 KW, SITO NEL COMUNE DI SERRACAPRIOLA (FG)

TITOLO TAVOLA
PPTR Regione Puglia 6.2.2 Componenti delle aree protette e dei sistemi naturalistici

PROGETTAZIONE	PROPONENTE	SPAZIO RISERVATO AGLI ENTI
PROGETTISTI Ing. Nicola ROSELLI Ing. Rocco SALOME CONSULENZA PER IL PAESAGGIO Arch. Gianluca DI DONATO CONSULENZE E COLLABORAZIONI Dott. Massimo MACCHIAROLA Ing. Elvio MURETTA Archeol. Gerardo FRATIANNI Geol. Vito PLESCIA	LIMES 7 S.R.L. SEDE LEGALE Milano, cap 20121 via Manzoni n.41 P.IVA 10307690965	

4.1_7.4		FILE 1YL2F7_4.1.7.4_ELAVORATO CARTOGRAFICO	CODICE PROGETTO 1YL2F7	SCALA N.D.	
REVISIONE	DATA	DESCRIZIONE REVISIONE	REDATTO	VERIFICATO	APPROVATO
A	28/02/2022	EMISSIONE	DI-DONATO	LIMES7	LIMES7
B					
C					
D					
E					
F					

Tutti i diritti sono riservati. E' vietata qualsiasi utilizzazione, totale o parziale, senza previa autorizzazione