

INQUADRAMENTO SU VINCOLI DEL R.R. 24/2010 DELLA REGIONE PUGLIA (AREE NON IDONEE FER) IN SCALA 1:25.000 SU BASE IGM DI UN PARCO EOLICO COSTITUITO DA 9 WTG DA 6,2 MW UBICATO IN AGRO DI BICCARI (FG)

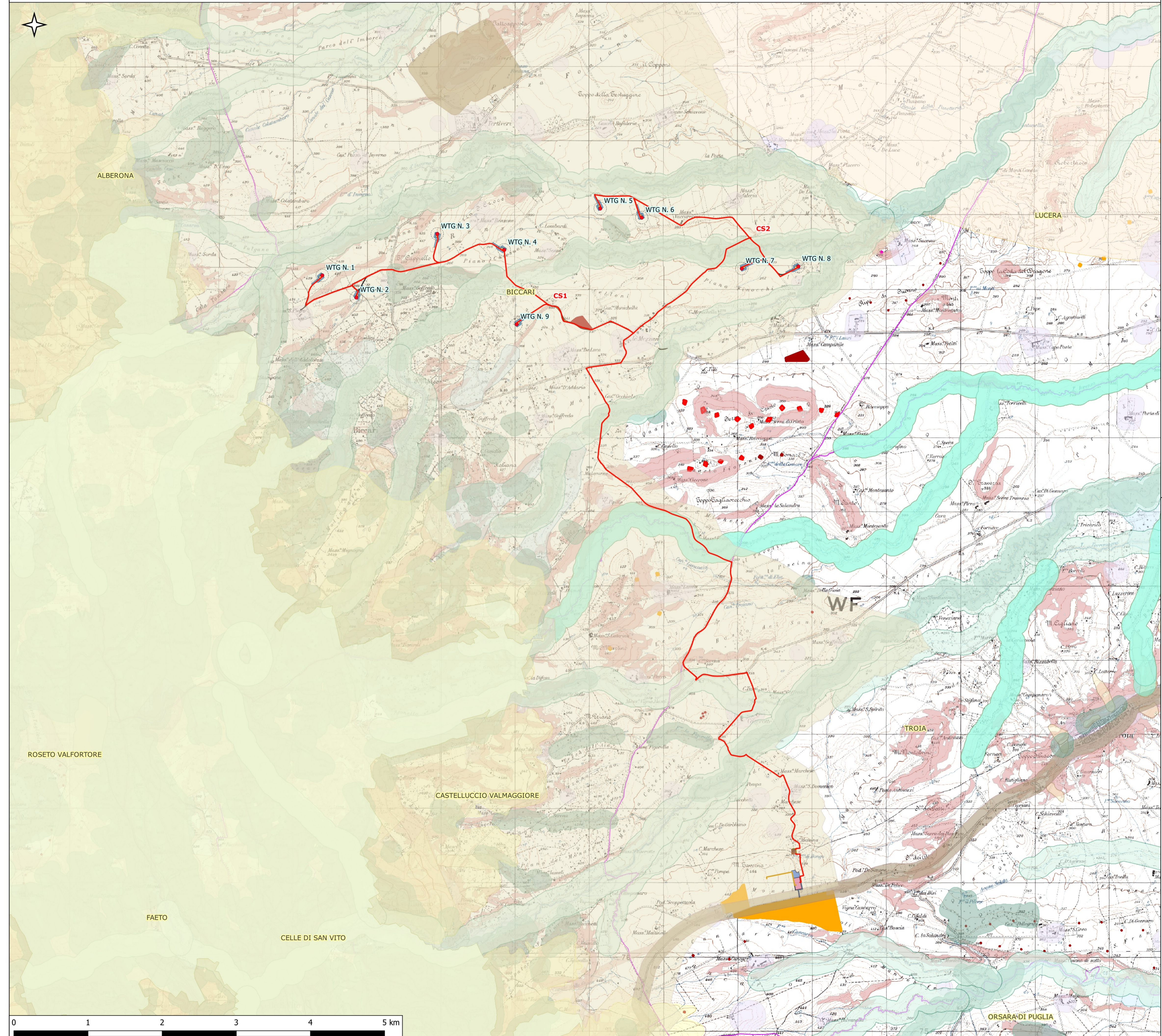

Legenda

- WTG
- Elettrodotto
- ▣ Fondazioni
- ▣ Piazzola permanente
- ▣ Piazzola temporanea
- ▣ Slarghi

Ampliamento SE Tema

- ▣ Area pertinenziale
- ▣ Opere elettriche
- ▣ Area spazzata dal rotore

Cabina di sezionamento

- ▣ CS1
- ▣ CS2

SSE Utente

- ▣ SSE
- ▣ Strada
- ▣ Strade esistenti da adeguare
- ▣ Strade permanenti nuova realizzazione
- ▣ Strade temporanee di cantiere
- ▣ Confini amministrativi

Legenda R.R. 24/10 - Aree non idonee FER

- ▣ Riserva Statale
- ▣ Parco Nazionale
- ▣ Parco Naturale Regionale
- ▣ Riserva Naturale Regionale Orientata
- ▣ Area Naturale Marina Protetta
- ▣ Riserva Naturale Marina
- ▣ Zone Ramsar
- ▣ S.I.C.
- ▣ Immobili e aree dichiarate di notevole interesse pubblico (art. 136 D. Lgs. 42/704)
- ▣ Beni Culturali con 100 m. (parte II D. Lgs. 42/704)
- ▣ Territori costieri fino a 300 m.
- ▣ Territori contermini ai laghi fino a 300 m.
- ▣ Fiumi Torrenziali e corsi d'acqua fino a 150 m.
- ▣ Boschi con buffer di 100 m.
- ▣ Zone archeologiche con buffer di 100 m.
- ▣ Tratturi con buffer di 100 m.
- ▣ S.I.C. Posidonieto
- ▣ Z.P.S.
- ▣ I.B.A.
- ▣ principale
- ▣ secondario
- ▣ fluviali-residuali
- ▣ corso d'acqua episodico
- ▣ Aree tampone
- ▣ Nuclei naturali isolati
- ▣ Area Pedemungiana - Fossa Bradanica
- ▣ Area trappista tra SIC-ZPS-IBA nei territori di Laterza e Castellana
- ▣ Area ricadente nell'agro di Chieudi
- ▣ ALBEROBELLO
- ▣ ANDRIA
- ▣ MONTE SANT'ANGELO
- ▣ MP
- ▣ AP

REGIONE: PUGLIA PROVINCIA: FOGGIA COMUNE: BICCARI											
ELABORATO: T23	OGGETTO: PARCO EOLICO DA 9 WTG DA 6,2 MW/cad PROGETTO DEFINITIVO INQUADRAMENTO SU AREE NON IDONEE FER - R.R. PUGLIA 24/2010										
PROPONENTE: SORGENIA RENEWABLES S.R.L. Via Algardi, 4 20148 Milano (MI) sorgenia.renewables@legalmil.it											
PROGETTISTI: ing. Massimo CANDEO Ordine Ing. Bari n° 3755 Via Cancellotto, 3 70125 Bari Mobile 328.9569922 m.candeo@pec.it ing. Gabriele CONVERSANO Ordine Ing. Bari n° 8884 Via Garruba, 3 70122 Bari Mobile 328.6739206 gabrieleconversano@pec.it											
Note: <div style="display: flex; justify-content: space-between;"> <div style="text-align: center;"> Massimo Candeo </div> <div style="text-align: center;"> Gabriele Conversano </div> </div>											
Collaborazione: Ing. Antonio CAMPANALE Ordine Ing. Bari n° 11123											
<table border="1" style="width: 100%; border-collapse: collapse;"> <tr> <td style="width: 10%;">Dicembre 2022</td> <td style="width: 10%;">0</td> <td style="width: 30%;">Prima emissione</td> <td style="width: 20%;">Ing. Antonio Campanale Ing. Gabriele Conversano</td> <td style="width: 20%;">Ing. Massimo Candeo</td> </tr> <tr> <td>DATA</td> <td>REV</td> <td>DESCRIZIONE</td> <td>ELABORATO da:</td> <td>APPROVATO da:</td> </tr> </table>	Dicembre 2022	0	Prima emissione	Ing. Antonio Campanale Ing. Gabriele Conversano	Ing. Massimo Candeo	DATA	REV	DESCRIZIONE	ELABORATO da:	APPROVATO da:	
Dicembre 2022	0	Prima emissione	Ing. Antonio Campanale Ing. Gabriele Conversano	Ing. Massimo Candeo							
DATA	REV	DESCRIZIONE	ELABORATO da:	APPROVATO da:							
PROPRIETÀ ESCLUSIVA DELLE SOCIETÀ SOPRA INDICATE UTILIZZO E DUPLICAZIONE VIETATE SENZA AUTORIZZAZIONE SCRITTA											