

**Legenda PRG**

Parte Strutturale - Sistemi e ambiti

- Zona V1 - Riserva naturale di Bocca Trabaria
- Zona V2 - Enclaves agricole della montagna
- Zona V3 - Ambito agricolo collinare
- Zona V6 - Connessioni territoriali

PRG adottato con Delibera n 4 del Consiglio Comunale in data 13/12/1999.

Iter di adozione NTA:

- Osservazioni con C.C. n 55 del 31.05.2000
- Approvazione con Delibera C.C.n106 del 17.02.2002

Varianti:

- C.C. n 88 del 15/11/2004
- Proposta di Adeguamento alla L.R. 28.01.2015 n. 1 Del. C.C. del 21/11/2017

Fonte sito web del Comune di San Giustino

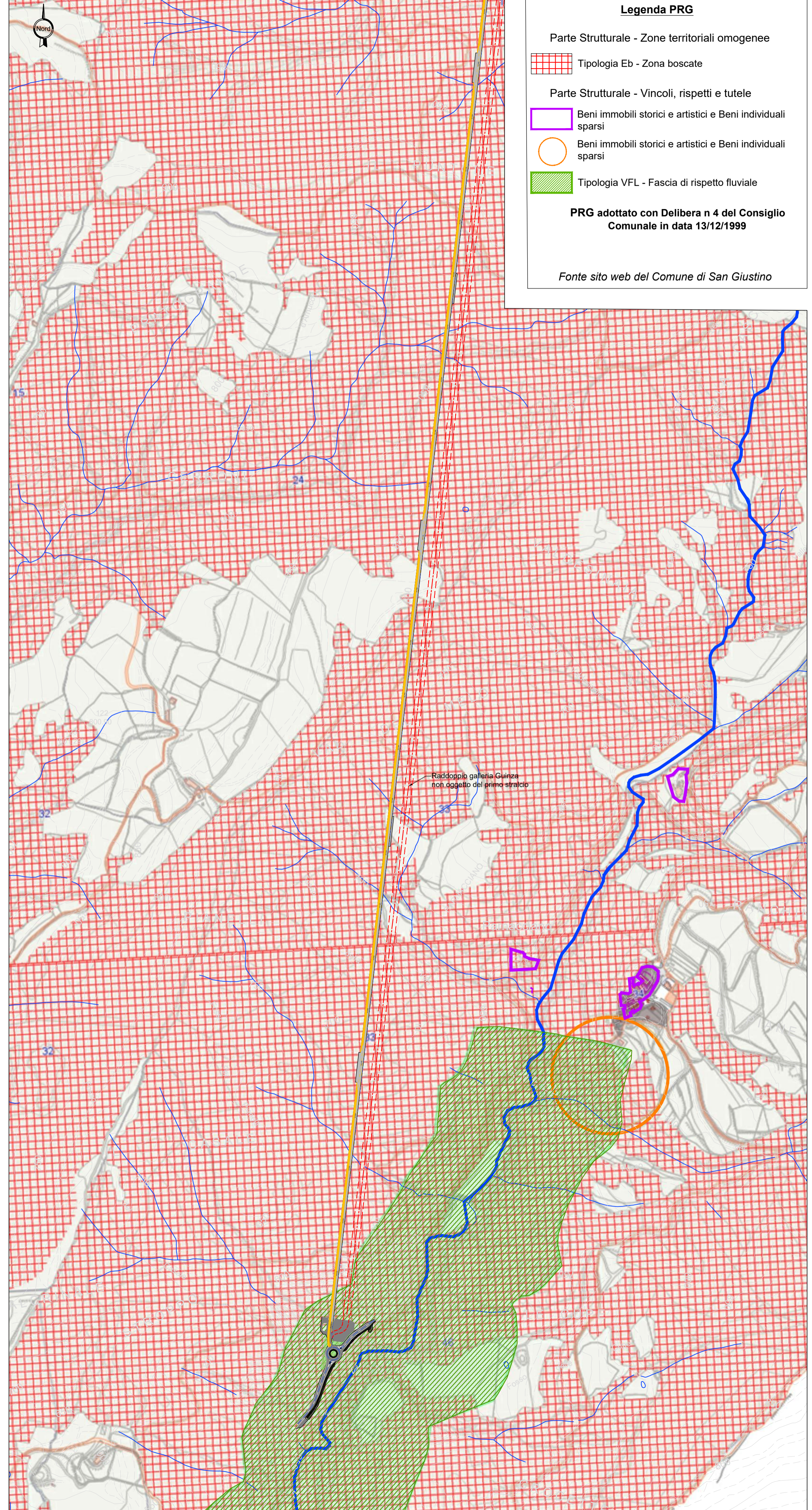

**Legenda PRG**

Parte Strutturale - Zone territoriali omogenee

- Tipologia Eb - Zona boscate

Parte Strutturale - Vincoli, rispetti e tutele

- Beni immobili storici e artistici e Beni individuali sparsi
- Beni immobili storici e artistici e Beni individuali sparsi
- Tipologia VFL - Fascia di rispetto fluviale

PRG adottato con Delibera n 4 del Consiglio Comunale in data 13/12/1999

Fonte sito web del Comune di San Giustino



**Direzione Tecnica**

ITINERARIO INTERNAZIONALE E78 S.G.C. GROSSETO – FANO  
 Tratto Selci Lama (E45) – S. Stefano di Gaifa  
 Adeguamento a 2 corsie della Galleria della Guinza (lotto 2)  
 e del tratto Guinza – Mercatello Ovest (lotto 3)  
 1° stralcio

**PROGETTO ESECUTIVO** cod. AN58

PROGETTAZIONE: RAGGRUPPAMENTO TEMPORANEO PROGETTISTI	MANDATARIA: 	MANDANTI:  <b>sinergo</b>
--	--	---

IL RESPONSABILE DELL'INTEGRAZIONE DELLE PRESTAZIONI SPECIALISTICHE: Ing. Riccardo Formichi – Società Pro Iter Srl Ordine Ingegneri Provincia di Milano n. 18045	
IL GEOLOGO: Dott. Geol. Massimo Mezzanatica – Società Pro Iter Srl Albo Geol. Lombardia n. A762	
IL COORDINATORE PER LA SICUREZZA IN FASE DI PROGETTAZIONE: Ing. Massimo Marzini – Società Enevica Srl Ordine Ingegneri Provincia di Varese n. 1502	

VISTO: IL RESP. DEL PROCEDIMENTO:  
Dott. Ing. Vincenzo Catone

PROTOCOLLO: \_\_\_\_\_ DATA: \_\_\_\_\_

**INQUADRAMENTO DELL'OPERA**  
 Carta di sintesi del PRG  
 Comune di San Giustino

CODICE PROGETTO	NOME FILE	REVISIONE	SCALA
PROGETTO L.V. PROG. N. PROG.	T00EG01GENCT01_A		
<b>L0702M E 2101</b>	CODICE ELAB. T00EG01GENCT01	<b>A</b>	1:10.000

D	C	B	A	EMISSIONE	FEBBRAIO 2023	DA RIN PAGNETTO	POMILIO	FORMICHI
REV.	DESCRIZIONE	DATA	REDATTO	VERIFICATO	APPROVATO			