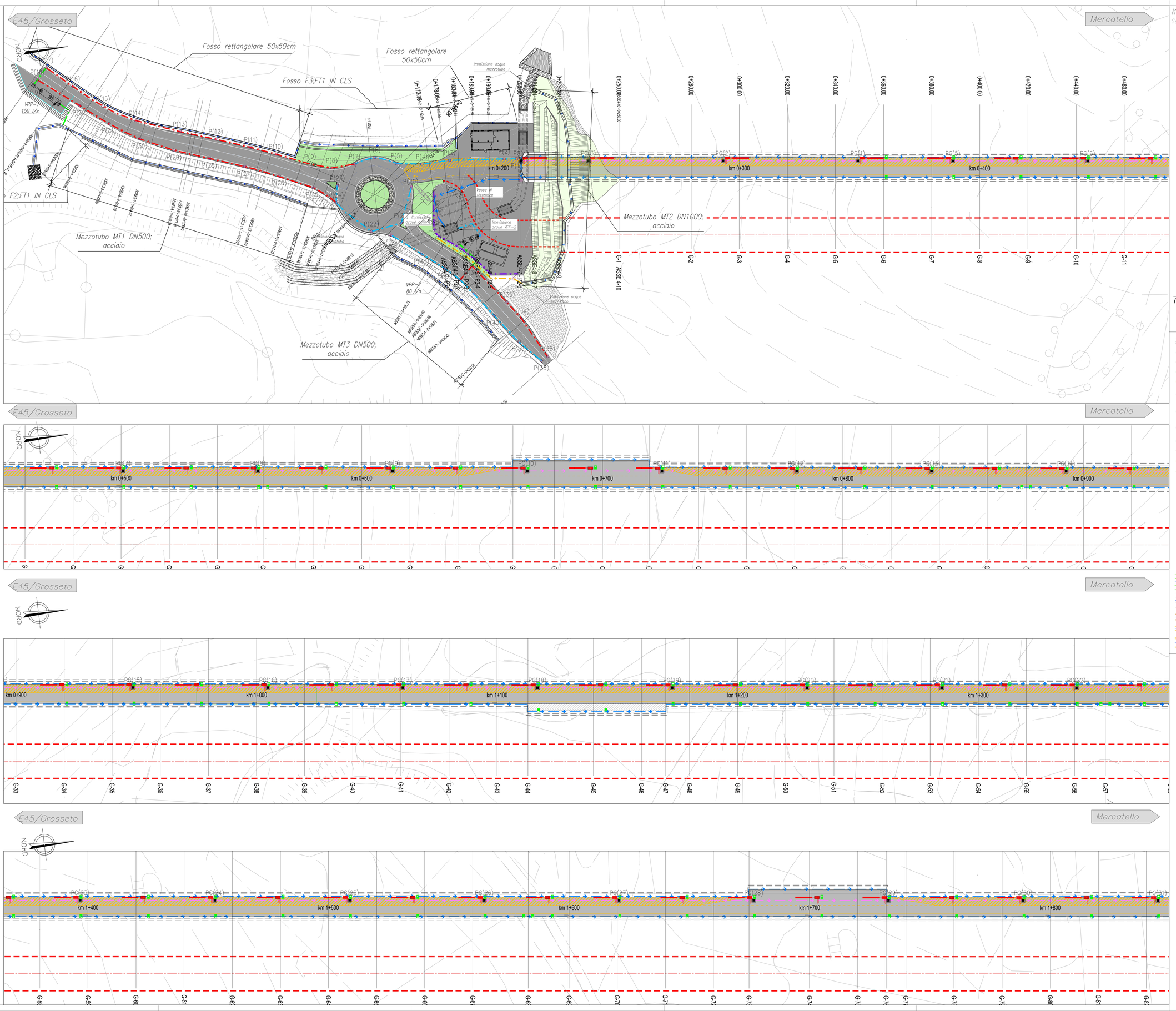

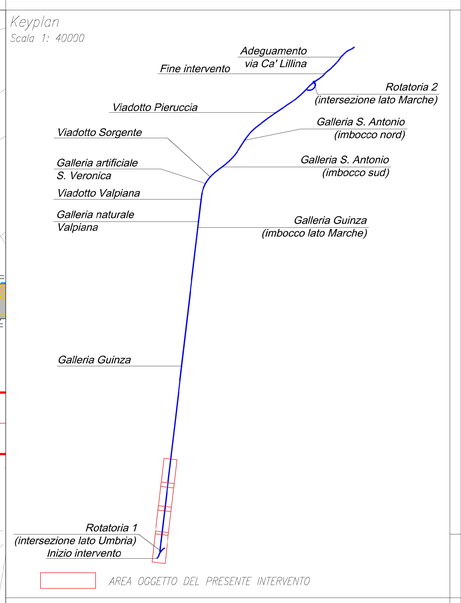

LEGENDA

- Condotta in PEAD DN 315
- Condotta in PEAD DN 400
- Condotta in PEAD DN 500
- Condotta in PEAD DN 630
- Condotta in PEAD DN 315 (Drenaggio acque di piattaforma in galleria)
- Condotta in PEAD DN 200 (Drenaggio acque di infiltrazione in galleria)
- Canaletta rettangolare in CA Dlm 50x50cm con griglia in Ghisa sferoidale Classe di resistenza C250
- Condotta in acciaio DN 300 (Viadotti)
- Condotta in acciaio DN 400 (Viadotti)
- Canaletta alla francese in CA
- Condotta esistente
- Pozzetto acque di piattaforma in galleria
- Pozzetto prefabbricato in CLS (46x86x30cm) per lo scarico delle acque di infiltrazione in galleria
- Pozzetto tagliafiamma in CLS (75x30x36cm) in galleria
- Canaletta in PP 20x20 cm con griglia D400 L=300 cm
- Pozzetto rettangolare in CLS provvisto di chiusino in ghisa sferoidale Classe di resistenza D400 DIM.80x80cm
- Pozzetto rettangolare in CLS provvisto di Caditoia in ghisa sferoidale Classe di resistenza D400 DIM.80x80cm
- Fosso di guardia esistente
- Fosso di guardia a sezione trapezoidale
- Fosso di guardia a sezione rettangolare 50x50cm
- Mezzotubo in acciaio DN 500
- Mezzotubo in acciaio DN 1000

Dimensioni fossi di guardia

NOME	b1	h	b2
	m	m	m
FT1	0.50	0.50	1.50
FT2	0.70	0.70	2.10
FT3	1.00	1.00	3.00

anas GRUPPO FS ITALIANE

Direzione Tecnica

ITINERARIO INTERNAZIONALE E78 S.G.C. GROSSETO – FANO
Tratto Selci Lama (E45) – S. Stefano di Gaifa
Adeguamento a 2 corsie della Galleria della Guinza (lotto 2)
e del tratto Guinza – Mercatello Ovest (lotto 3)
1° stralcio

PROGETTO ESECUTIVO — COD. AN58

PROGETTAZIONE: RAGGRUPPAMENTO TEMPORANEO PROGETTISTI

MANDATARIA: PRO ITER Progetto Infrastrutture Territorio s.r.l.

MANDANTI: erreVIA S.R.L. Ingegneria Ambiente — sinergo

IL RESPONSABILE DELL'INTEGRAZIONE DELLE PRESTAZIONI SPECIALISTICHE:
Ing. Riccardo Formichi – Società Pro Iter Srl
Ordine Ingegneri Provincia di Milano n. 18045

IL GEOLOGO:
Dott. Geol. Massimo Mezzanzanica – Società Pro Iter Srl
Albo Geol. Lombardia n. A762

IL COORDINATORE PER LA SICUREZZA IN FASE DI PROGETTAZIONE:
Ing. Massimo Mangini – Società Erre.VIA Srl
Ordine Ingegneri Provincia di Varese n. 1502

VISTO: IL RESP. DEL PROCEDIMENTO:
Dott. Ing. Vincenzo Catone

PROTOCOLLO: DATA:

IL PROGETTISTA:
Ing. Alberto Rinaldi – Società Erre.via. Srl
Ordine Ingegneri Provincia di Milano n. 16951

DOTT.ING. VINCENZO RICCARDO CATONE Settori: a) Ambiente e Infrastrutture; b) Sicurezza e Sanità; c) Sicurezza in Ambiente n° A 18045 MILANO

ORDINE DEGLI INGEGNERI DELLA PROVINCIA DI MILANO — DOTT. ING. ALBERTO RINALDI — Sez. A Settori: a) Ambiente e Infrastrutture; b) Sicurezza in Ambiente n° A 18045 — MILANO

04 - IDROLOGIA E IDRAULICA

Planimetria idraulica tav. 1/6

CODICE PROGETTO		NOME FILE	REVISIONE	SCALA
PROGETTO LO702M — LIV. PROG. E — N. PROG. 2101		T00ID00IDRPL01A.pdf		
		CODICE ELAB. T00 ID00 IDR PL01	A	1:500

REV.	DESCRIZIONE	DATA	REDATTO	VERIFICATO	APPROVATO
D					
C					
B					
A	EMISSIONE	FEBBRAIO 2023	IMBROGIANO	CAPRANI	RINALDI