

GALLERIA ARTIFICIALE GUINZA - ARMATURA - SEZIONE CORRENTE

1:50

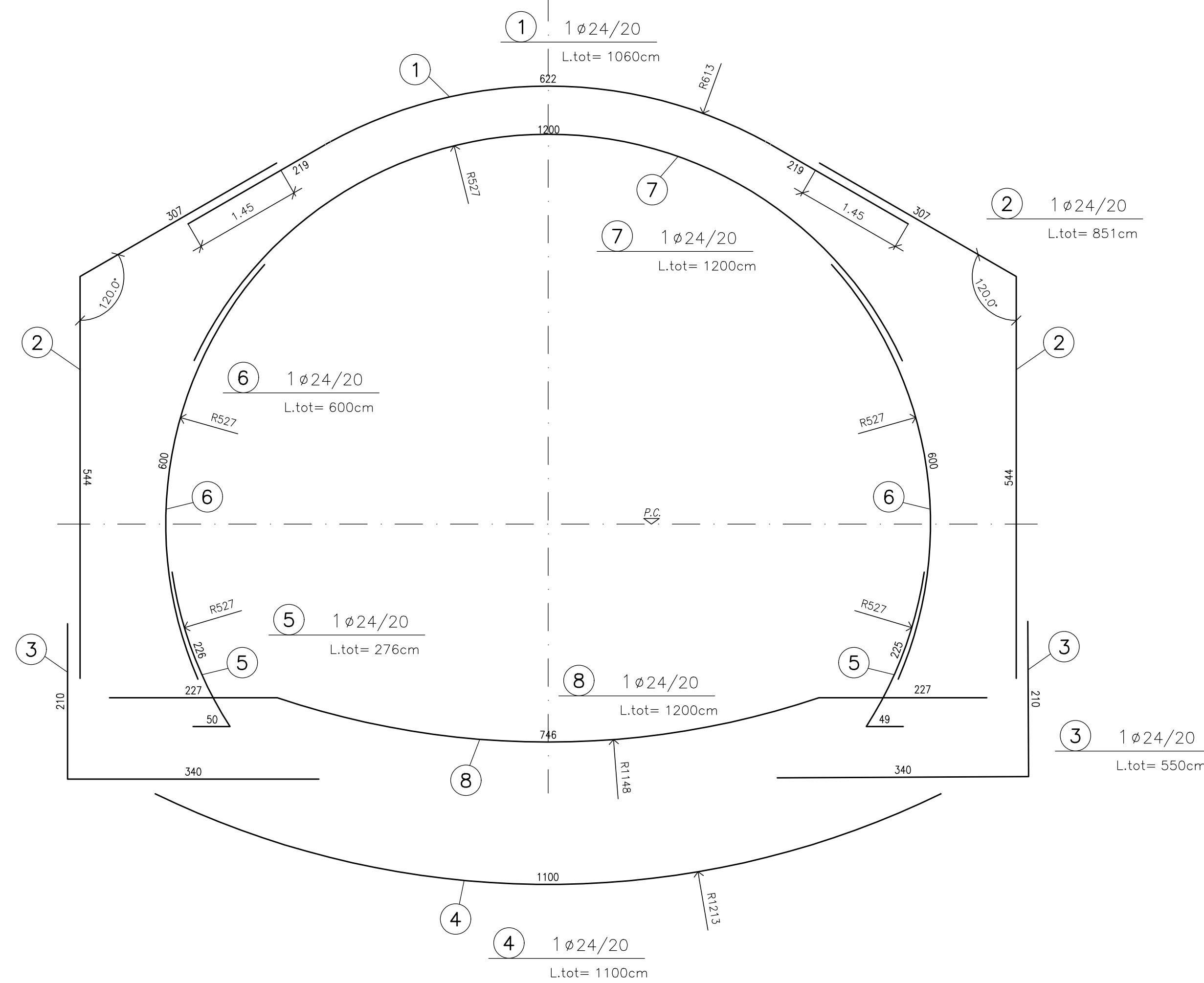
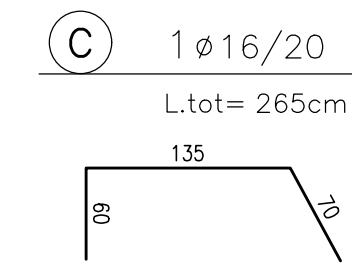
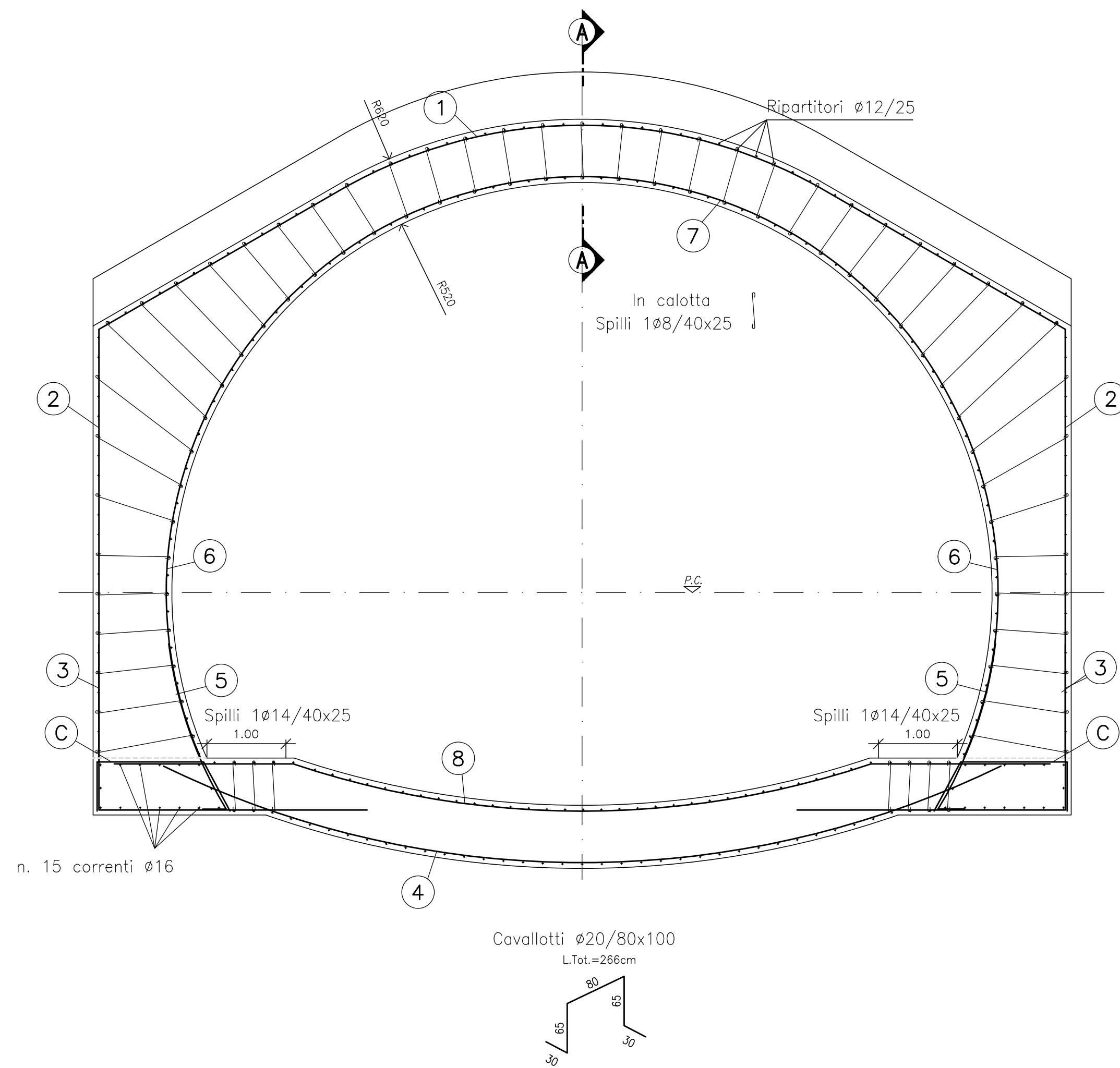

GALLERIA ARTIFICIALE GUINZA - ARMATURA - SEZIONE BECCO DI FLAUTO

1:50

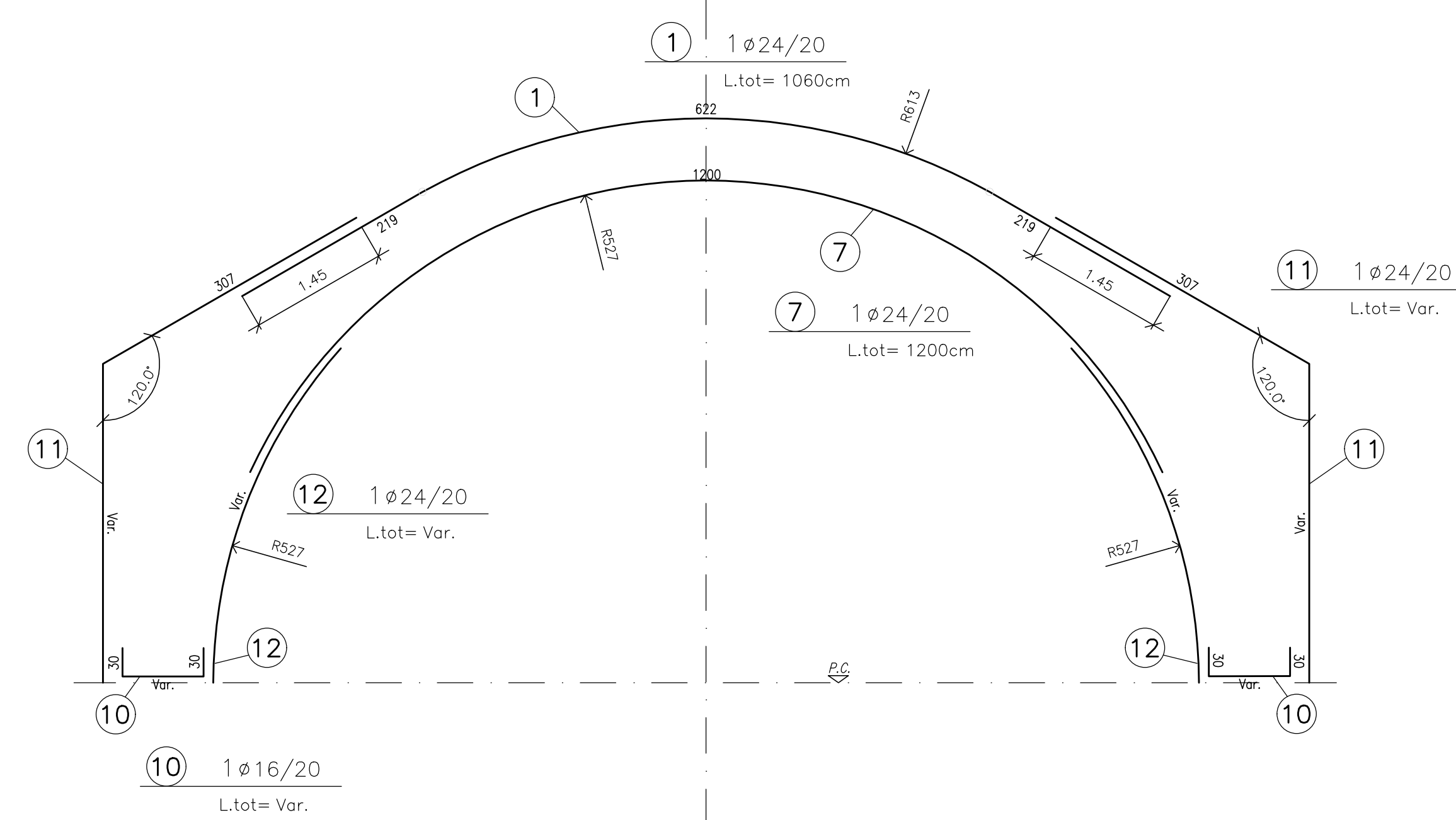
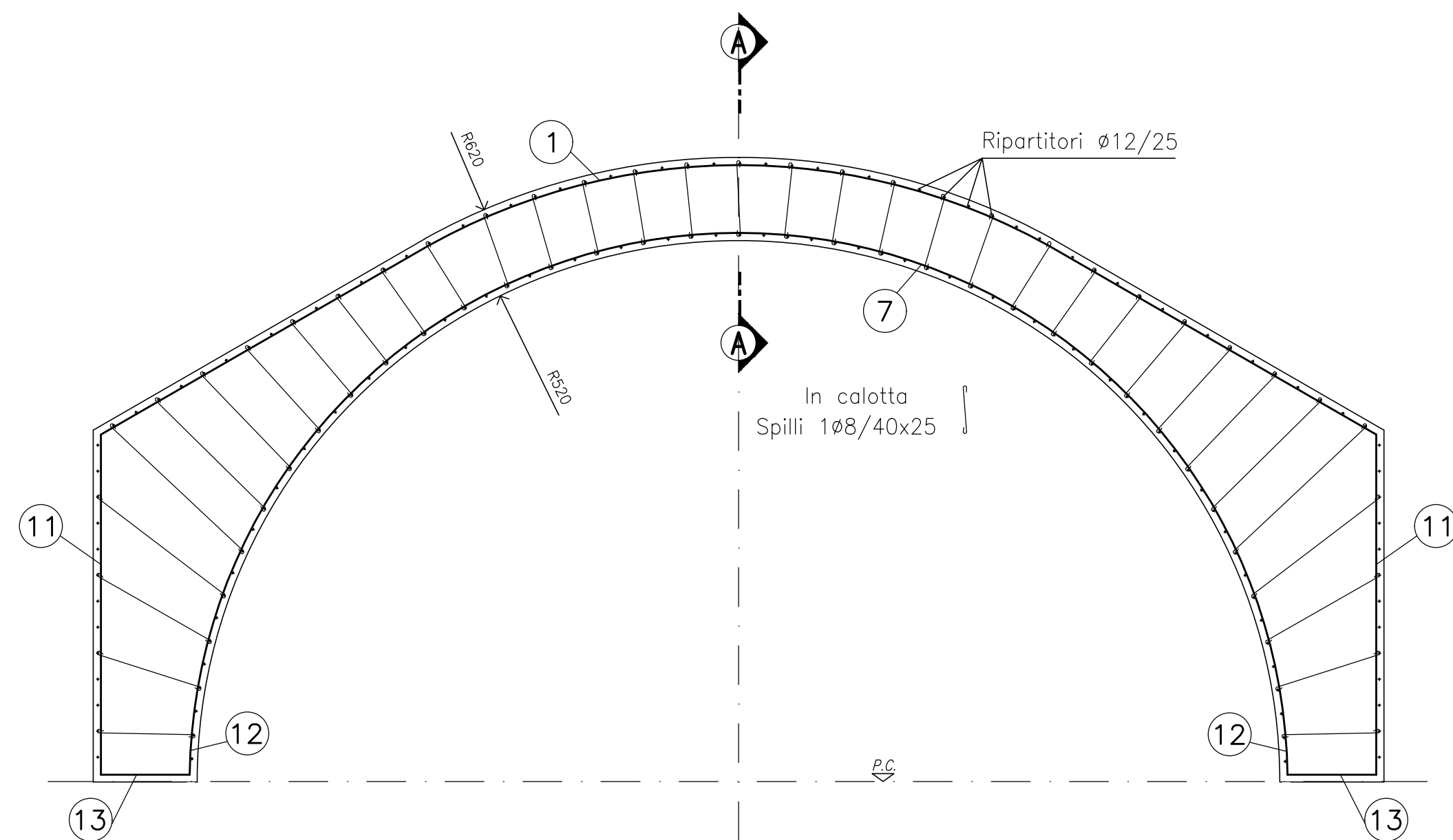

GALLERIA ARTIFICIALE GUINZA - ARMATURA - SEZIONE A-A

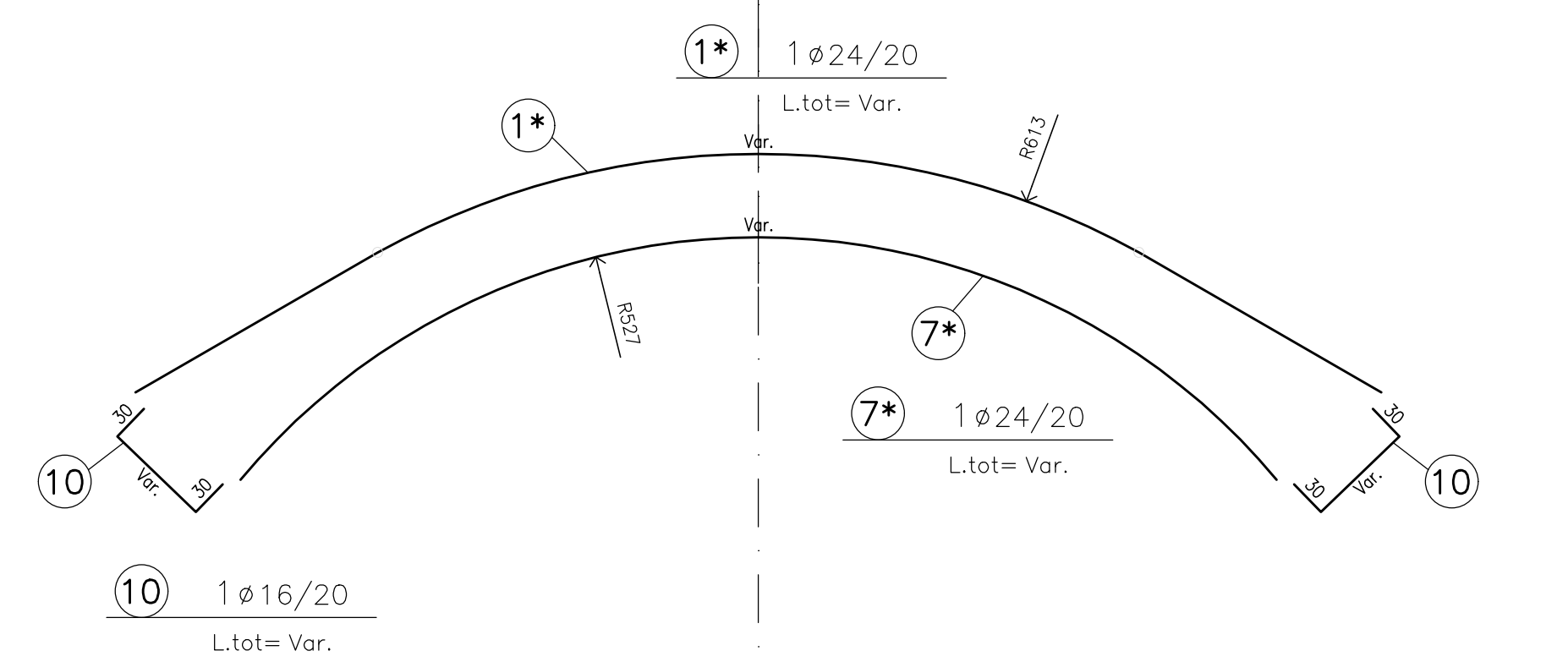
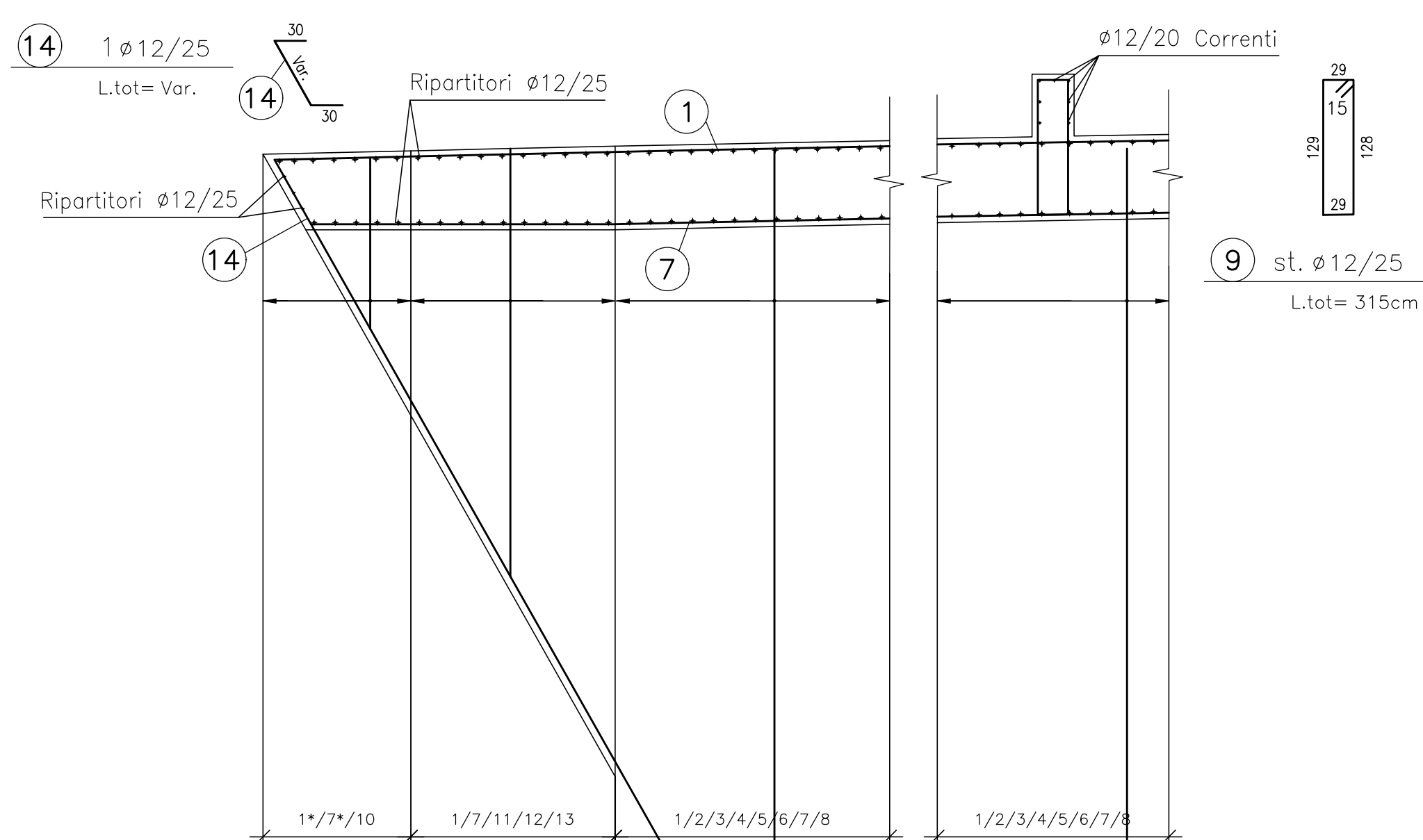

LEGENDE/LEGENDA

P.C. = Piano dei Centri

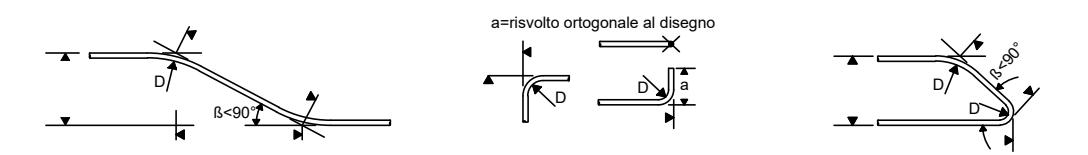

Diametro minimo del mandrino per piegature, uncini, cappi se non diversamente indicato:  
 - D = 40 per Ø ≤ 16  
 - D = 75 per Ø > 16

CONVENZIONI QUOTATURE

- I raggi di quotatura si riferiscono all'asse dei ferri.
- Le quotature dei ferri (staffe e spilli) si riferiscono all'estradosso.

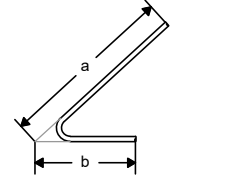

PARTICOLARE COPRIFERRO

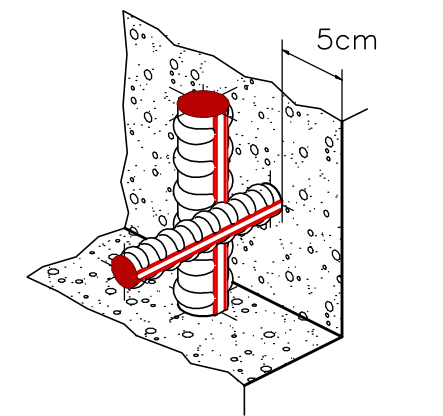

LEGENDA

P.C. = Piano dei Centri  
 Q.P. = Quota Progetto  
 P.S. = Piano Scavo  
 Q.S. = Quota scorrimento tubi

NOTE

- Per la tabella materiali si veda l'elaborato TO0GN000STD001



Direzione Tecnica

ITINERARIO INTERNAZIONALE E78 S.G.C. GROSSETO - FANO  
 Tratto Selci Lama (E45) - S. Stefano di Gaifa  
 Adeguamento a 2 corsie della Galleria della Guinza (lotto 2)  
 e del tratto Guinza - Mercatello Ovest (lotto 3)  
 1° stralcio

PROGETTO ESECUTIVO

cod. AN58

|  |                                |                             |
|--|--------------------------------|-----------------------------|
| PROGETTAZIONE:<br>TEMPORANEO PROGETTISTI | MANDATARIA:<br><b>PRO ITER</b> | MANDANTE:<br><b>sinergo</b> |
|--|--------------------------------|-----------------------------|

IL RESPONSABILE DELL'INTEGRAZIONE DELLE PRESTAZIONI  
 SPECIALE:  
 Ing. Riccardo Fracchi - Società Pro Ar Srl  
 Ordine Ingegneri Provincia di Milano n. 18045

IL GEOLOGO:  
 Dott. Geo. Massimo Mazzucchetti - Società Pro Ar Srl  
 Albo Geol. Lombardo n. 2762

IL COORDINATORE PER LA SICUREZZA IN FASE DI PROGETTAZIONE:  
 Ing. Massimo Mangini - Società Pro Ar Srl  
 Ordine Ingegneri Provincia di Varese n. 1501

VISTO: IL RESP. DEL PROCEDIMENTO:  
 Dott. Ing. Vincenzo Galvani

PROTOCOLLO: DATA:



06.02.03 - GALLERIA ARTIFICIALE  
 06.02 - GA.01 - GALLERIA GUINZA - IMBOCCO LATO UMBRIA  
 06.02.03 - GALLERIA ARTIFICIALE  
 Armatura

|                           |                     |               |                              |
|---------------------------|---------------------|---------------|------------------------------|
| CODICE PROGETTO           | NOME FILE           | REVISIONE     | SCALA                        |
| PROGETTO<br>L0702M E 2101 | TO0GAD03STAR01A.pdf | A             | 1:50                         |
| D                         |                     |               |                              |
| C                         |                     |               |                              |
| B                         |                     |               |                              |
| A                         | EMMISSIONE          | FEBBRAIO 2023 | ALESSIO MOIA PIZZAROTTI      |
| REV.                      | DESCRIZIONE         | DATA          | REDATTO VERIFICATO APPROVATO |