PLANIMETRIA DI INQUADRAMENTO

SCALA 1:200

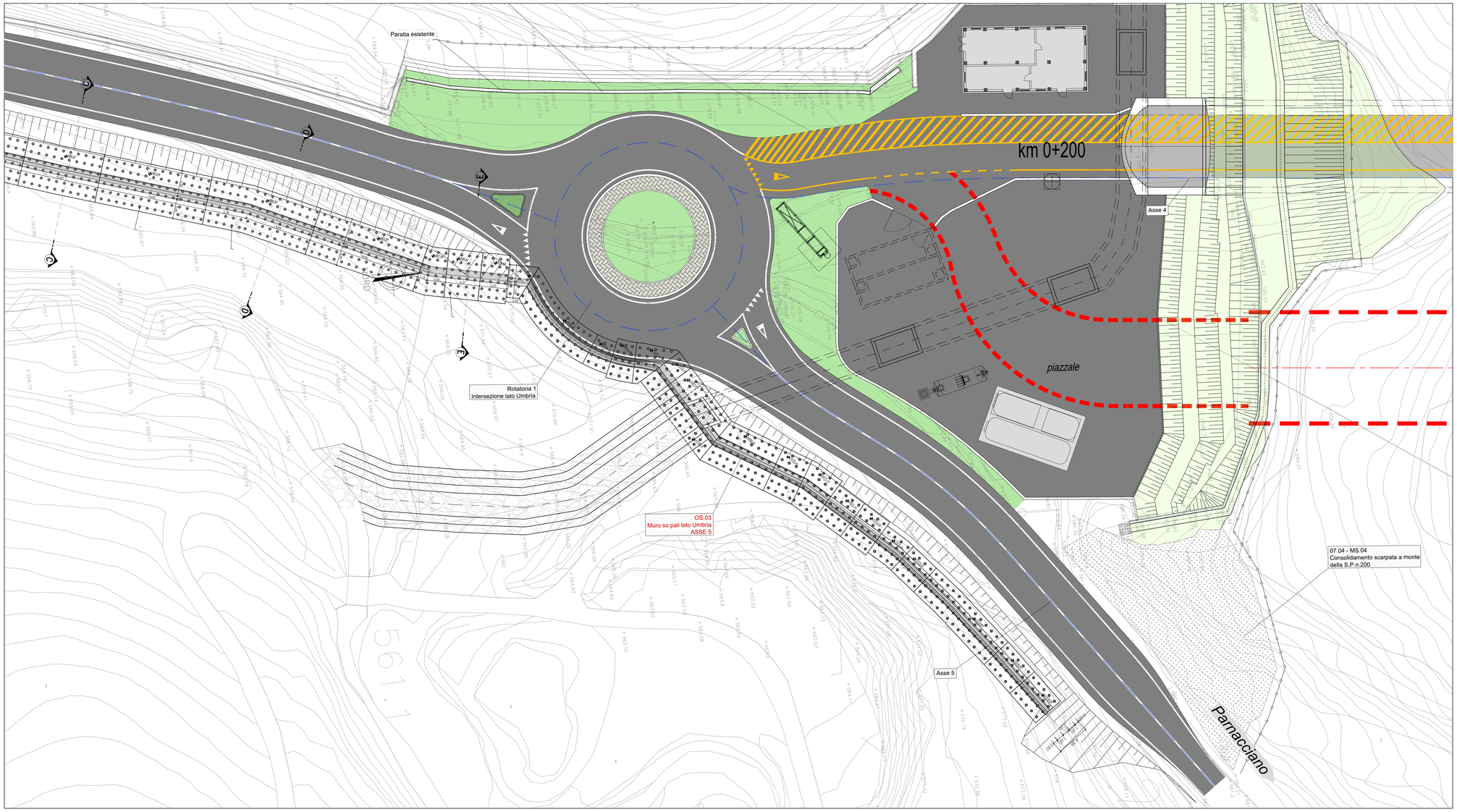

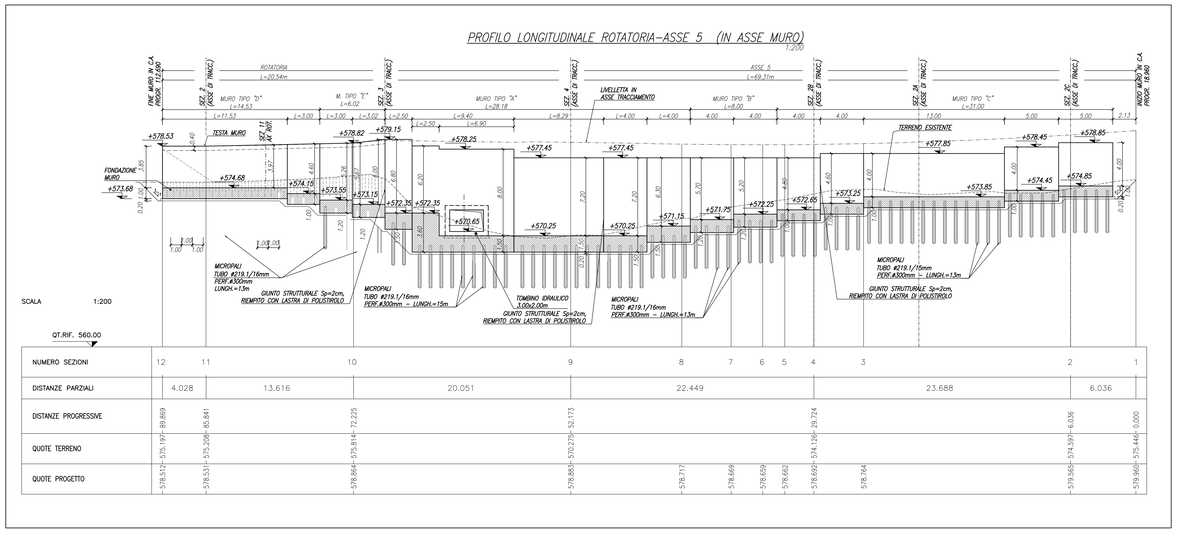

NUMERO SEZIONI	12		11		10		9		8	7	6	5	4		3		2		1
DISTANZE PARZIALI		4.028		13.616		20.051		22.449						23.688				6.036	
DISTANZE PROGRESSIVE	89.869		85.841		72.225		52.173						29.724				6.036		0.000
QUOTE TERRENO	575.197		575.208		574.814		570.279						574.126				574.397		575.449
QUOTE PROGETTO	578.512		578.531		578.664		578.883		578.717	578.669	578.659	578.662	578.692		578.764		579.560		579.960

anas
GRUPPO FS ITALIANE

Direzione Tecnica

ITINERARIO INTERNAZIONALE E78 S.G.C. GROSSETO – FANO
Tratto Selci Lama (E45) – S. Stefano di Gaifa
Adeguamento a 2 corsie della Galleria della Guinza (lotto 2)
e del tratto Guinza – Mercatello Ovest (lotto 3)
1° stralcio

PROGETTO ESECUTIVO

COD. AN58

PROGETTAZIONE:
RAGGRUPPAMENTO
TEMPORANEO PROGETTISTI

MANDATARIA: PRO ITER Progetti Infrastrutture Territorio s.r.l.

MANDANTI: ERRevia S.R.L. INGEGNERIA VIABILITÀ AMBIENTE; sinergo

IL RESPONSABILE DELL'INTEGRAZIONE DELLE PRESTAZIONI SPECIALISTICHE:
Ing. Riccardo Formichi – Società Pro Iter Srl
Ordine Ingegneri Provincia di Milano n. 18045

IL GEOLOGO:
Dott. Geol. Massimo Mezzanzanica – Società Pro Iter Srl
Albo Geol. Lombardia n. A762

IL COORDINATORE PER LA SICUREZZA IN FASE DI PROGETTAZIONE:
Ing. Massimo Mongilo – Società Erre.via Srl
Ordine Ingegneri Provincia di Varese n. 1502

VISTO: IL RESP. DEL PROCEDIMENTO:
Dott. ing. Vincenzo Catone

IL PROGETTISTA:
Ing. Alberto Rinaldi – Società Erre.via Srl
Ordine Ingegneri Provincia di Milano n. 16951

DOTT. ING. RICCARDO FORMICHI – Sez. A – Settore: a) Dighe e sbarramenti b) Idrologia c) Idraulica Idraulica Trasportistica – N° A 18045 – MILANO

DOTT. ING. ALBERTO RINALDI – N. 16951 – MILANO

PROTOCOLLO: DATA:

07 - OPERE D'ARTE MINORI
07.03 - OS.03 - MURI SU PALI LATO UMBRIA - ASSE 5

Muro su pali - Pianta e profilo

CODICE PROGETTO (PROGETTO / LIV. PROG. / N. PROG.)	NOME FILE	REVISIONE	SCALA
LO702M E 2101	T00OS03STRPF02A .pdf	A	1:200
	CODICE ELAB. T00OS03STRPF02		

REV.	DESCRIZIONE	DATA	REDATTO	VERIFICATO	APPROVATO
D					
C					
B					
A	EMISSIONE	FEBBRAIO 2023	SOSTARO	BONASIO	RINALDI