PLANIMETRIA TRACCIATO

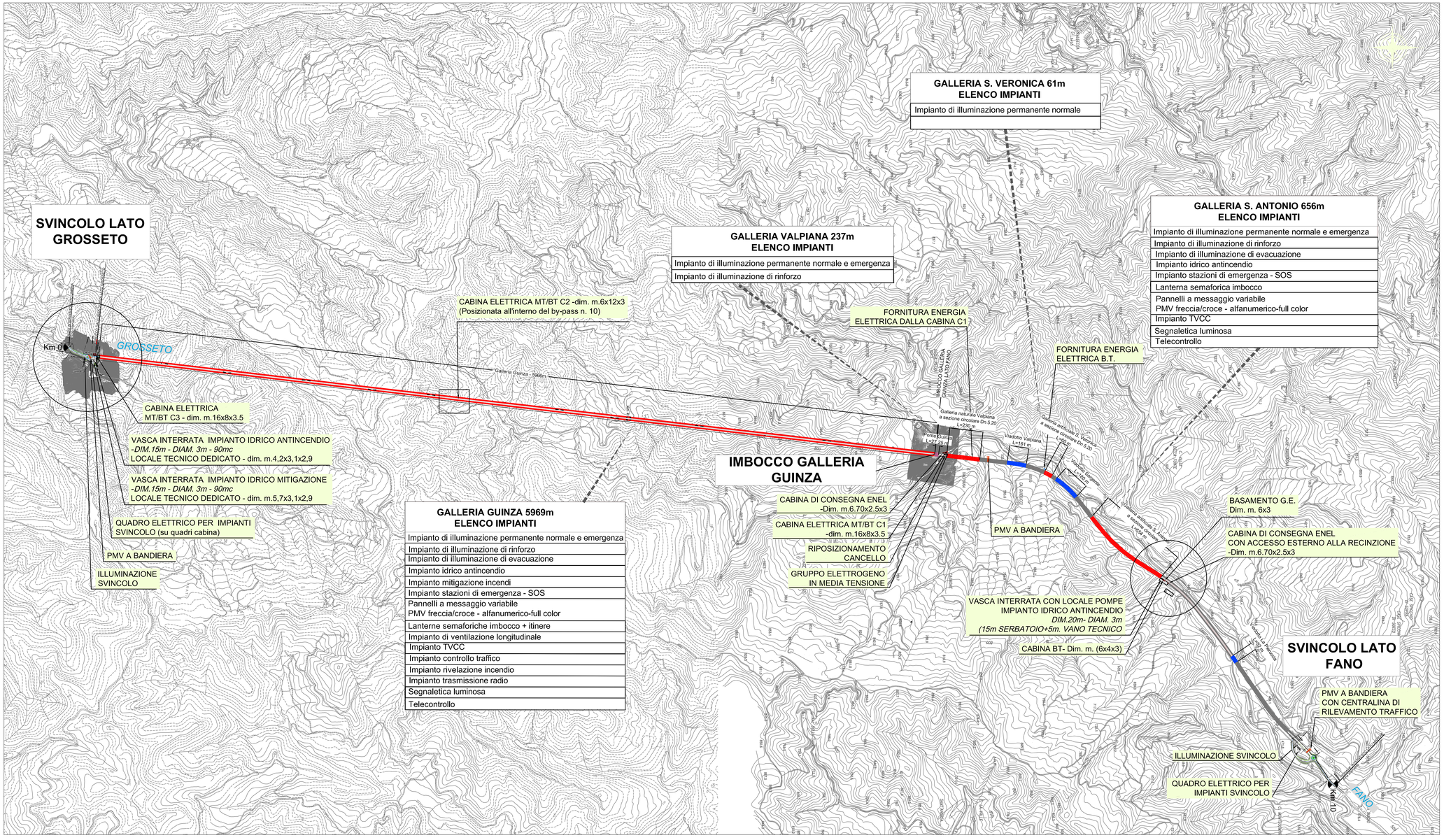

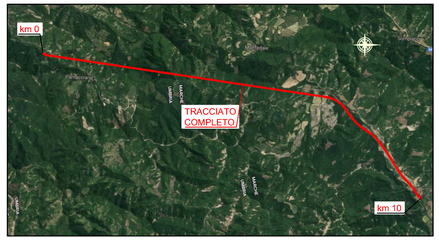

RIFERIMENTI GEOGRAFICI

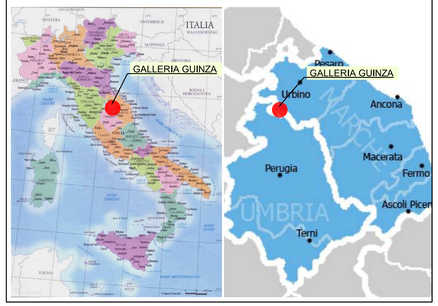

anas
GRUPPO FS ITALIANE

Direzione Tecnica

ITINERARIO INTERNAZIONALE E78 S.G.C. GROSSETO – FANO
Tratto Selci Lama (E45) – S. Stefano di Gaifa
Adeguamento a 2 corsie della Galleria della Guinza (lotto 2)
e del tratto Guinza – Mercatello Ovest (lotto 3)
1° stralcio

PROGETTO ESECUTIVO

COD. AN58

PROGETTAZIONE:
RAGGRUPPAMENTO TEMPORANEO PROGETTISTI

MANDATARIA: PRO ITER Progetti Integrati Territoriali s.r.l.

MANDANTI: ERRVA S.r.l. Ingegneria Servizi Integrati Ambiente; sinergo

IL RESPONSABILE DELL'INTEGRAZIONE DELLE PRESTAZIONI SPECIALISTICHE:
Ing. Riccardo Formichi – Società Pro Iter Srl
Ordine Ingegneri Provincia di Milano n. 18045

IL GEOLOGO:
Dott. Geol. Massimo Mezzanzanica – Società Pro Iter Srl
Albo Geol. Lombardia n. A762

IL COORDINATORE PER LA SICUREZZA IN FASE DI PROGETTAZIONE:
Ing. Massimo Morighi – Società Erre.V.A. Srl
Ordine Ingegneri Provincia di Varese n. 1502

VISTO: IL RESP. DEL PROCEDIMENTO:
Dott. ing. Vincenzo Catone

IMPIANTI TECNOLOGICI:
Ing. Filippo Bittante – Sinergo SpA
Ordine Ingegneri Provincia di Venezia n. 3991

ORDINE DEGLI INGEGNERI DELLA PROVINCIA DI MILANO — DOTT. ING. FORNICHI RICCARDO — Sez. A - Settori: a) civile e ambientale b) industriale c) dell'informazione — N° A 18045

ORDINE DEGLI INGEGNERI DELLA PROVINCIA DI VENEZIA — ING. FILIPPO BITTANTE — N° 3991

PROTOCOLLO: DATA:

11 - IMPIANTI
11.01 - PARTE GENERALE

PLANIMETRIA GENERALE ZONE DI INTERVENTO

CODICE PROGETTO			NOME FILE	REVISIONE	SCALA
PROGETTO	LIV. PROG.	N. PROG.	T00IM00IMPPL01.pdf		
LO702M	E	2101	CODICE ELAB. T00IM00IMPPL01	A	1:10.000

REV.	DESCRIZIONE	DATA	REDATTO	VERIFICATO	APPROVATO
D					
C					
B					
A	EMISSIONE	FEBBRAIO 2023	MARCHESINI	BITTANTE	BITTANTE