CANTIERE OPERATIVO - CO 02 - Scala 1:500

AREA STOCCAGGIO - AS 04 - Scala 1:500

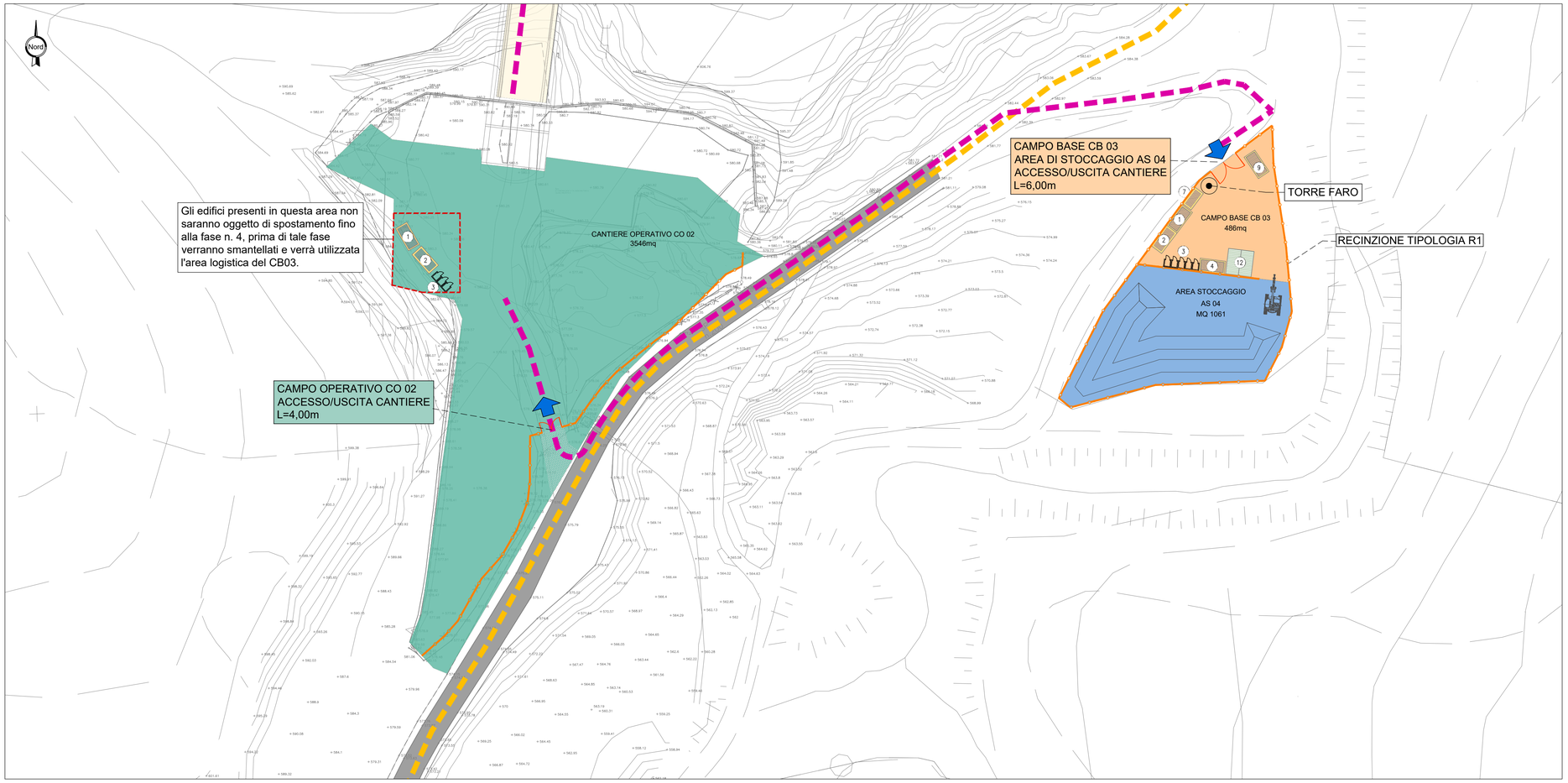

KEY-PLAN

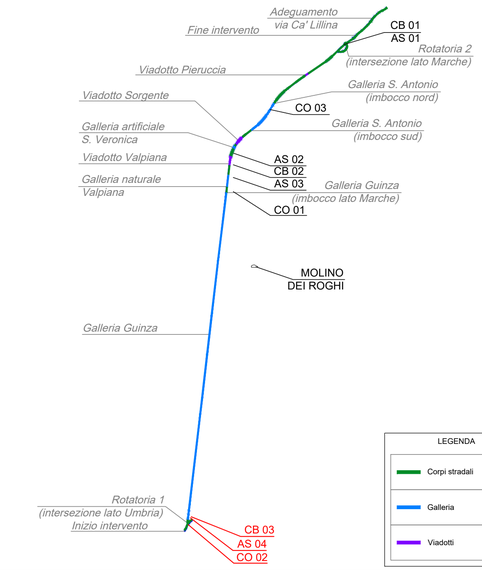

LEGENDA

Pista di cantiere su infrastruttura esistente	Cantiere Base
Viabilita' locale	Cantiere operativo: lavori in sotterraneo; lavori in esterno
Campitura Viabilita' locale	Area stoccaggio temporaneo
Campitura Infrastruttura esistente per piste di cantiere	Area deposito definitivo

APPRESTAMENTI DI CANTIERE

1. UFFICI
2. SPOGLIATOI E SERVIZI
3. SERVIZI IGIENICI
4. DEPOSITO ATTREZZI
5. CASSONI METALLICI PER RIFIUTI
6. SERBATOI PER L'ACQUA
7. GENERATORE
8. TETTOIE DI PROTEZIONE
9. BOX GUARDIANIA
10. BLOCCO SERVIZI
11. REFETTORIO
12. POSTI AUTO
13. DORMITORIO
14. LAVAGGIO GOMME
15. VASCA DI DECANTAZIONE ACQUE DI LAVAGGIO
16. POSTEGGI MEZZI OPERATIVI
17. SERBATOIO CARBURANTE

BYP BYPASS PER SEPARAZIONE ACQUE PRIMA PIOGGIA

CAM POZZETTO DI CAMPIONAMENTO

- TUBAZIONE ACQUEDOTTO
- TUBAZIONE DRENAGGIO DI PIATTAFORMA AREA CANTIERE
- TUBAZIONE ACQUE NERE
- CISTERNA ACQUA POTABILE CON PRESSURIZZATORE
- IMPIANTO DI DEPURAZIONE AD OSSIDAZIONE TOTALE
- POZZETTO ACQUE NERE
- POZZETTO RETE DI DRENAGGIO / IMPIANTO DI TRATTAMENTO
- IMPIANTO DI TRATTAMENTO ACQUE DI PRIMA PIOGGIA
- RECINZIONE AREE LOGISTICHE IN RETE METALLICA E PALETTI IN ACCIAIO H=1.50

Particolare (R1) della recinzione del lotto

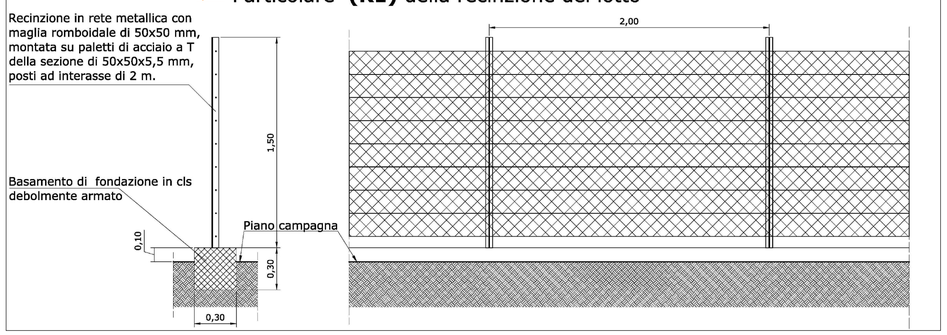

GRUPPO FS ITALIANE

Direzione Tecnica

ITINERARIO INTERNAZIONALE E78 S.G.C. GROSSETO – FANO
Tratto Selci Lama (E45) – S. Stefano di Gaifa
Adeguamento a 2 corsie della Galleria della Guinza (lotto 2)
e del tratto Guinza – Mercatello Ovest (lotto 3)
1° stralcio

PROGETTO ESECUTIVO

COD. AN58

PROGETTAZIONE: RAGGRUPPAMENTO TEMPORANEO PROGETTISTI

MANDATARIA: PRO ITER Progetto Infrastrutture Territorio s.r.l.

MANDANTI: errevia s.r.l. RICERCA VIABILITÀ AMBIENTE; sinergo

IL RESPONSABILE DELL'INTEGRAZIONE DELLE PRESTAZIONI SPECIALISTICHE:
Ing. Riccardo Formichi – Società Pro Iter Srl
Ordine Ingegneri Provincia di Milano n. 18045

IL GEOLOGO:
Dott. Geol. Massimo Mezzanzanica – Società Pro Iter Srl
Albo Geol. Lombardia n. A762

IL COORDINATORE PER LA SICUREZZA IN FASE DI PROGETTAZIONE:
Ing. Massimo Mangini – Società Erre.Vi.A Srl
Ordine Ingegneri Provincia di Varese n. 1502

VISTO: IL RESP. DEL PROCEDIMENTO:
Dott. Ing. Vincenzo Catone

IL PROGETTISTA:
Ing. Alberto Rinaldi – Società Erre.vi.a. Srl
Ordine Ingegneri Provincia di Milano n. 16951

ORDINE DEGLI INGEGNERI DELLA PROVINCIA DI MILANO – DOTT. ING. RICCARDO FORMICHI – Sez. A – Settori: a) civile e ambientale b) industriale c) dell'informazione – n° A 18045

ORDINE DEGLI INGEGNERI DELLA PROVINCIA DI MILANO – DOTT. ING. ALBERTO RINALDI – Sez. A – n° 16951

PROTOCOLLO: DATA:

13 - CANTIERIZZAZIONE E FASI COSTRUTTIVE

Layout aree di cantiere - CO.02 / AS.04

CODICE PROGETTO (PROGETTO / LIV. PROG. / N. PROG.)	NOME FILE T00CA00CANLF01A.pdf	REVISIONE	SCALA
LO702M E 2101	CODICE ELAB. T00CA00CANLF01	A	varie

REV.	DESCRIZIONE	DATA	REDATTO	VERIFICATO	APPROVATO
D					
C					
B					
A	EMISSIONE	FEBBRAIO 2023	FORMAIANI	VISCHIONI	RINALDI