



Impianto Eolico denominato "Poggio delle Campane"
ubicato nei comuni di Badia Tedalda (AR) e Sestino (AR)
costituito da 8 (otto) aerogeneratori di potenza nominale 6,2 MW
per un totale di 49,6 MW con relative opere connesse ed infrastrutture
indispensabili nei comuni di Badia Tedalda e Sestino

Titolo:
CARTA DELLA VISIBILITA'

Numero documento:
Commissa: 2 2 4 3 1 3 Fase: D Tipo doc: D Prog. doc: 0 4 7 4 Rev.: 0 0

Proponente:
FRI-EL
FRI-EL S.p.A.
Piazza della Rotonda 2
00186 Roma (RM)
fri-elspa@legalmail.it
P. Iva 01652230218
Cod. Fisc. 07321020153

PROGETTO DEFINITIVO

Progettazione:
PROGETTO ENERGIA S.R.L.
Via Serra 8/05031 Arezzo 52100 (AR)
Tel. +39 0573 991313
www.progettoenergia.it info@progettoenergia.it

Archeologo:
Soc. Coop. ANTIKON
Via S. Giovanni 4/Badia-9
52015 MARCONIA (PR) (MC)
C.F. P. 045201517 - IVA ME 8006
Me. No. N. A22911

Sul presente documento sussiste il DIRITTO di PROPRIETA'. Qualsiasi utilizzo non preventivamente autorizzato sarà punito ai sensi della normativa vigente.

REVISIONI	N.	Data	Descrizione revisione	Redatto	Controllato	Approvato
	00	FEBBRAIO 2023	EMISSIONE PER AUTORIZZAZIONE	SALAMONE F.	TADDEI B.	IANNUZZIELLO P.

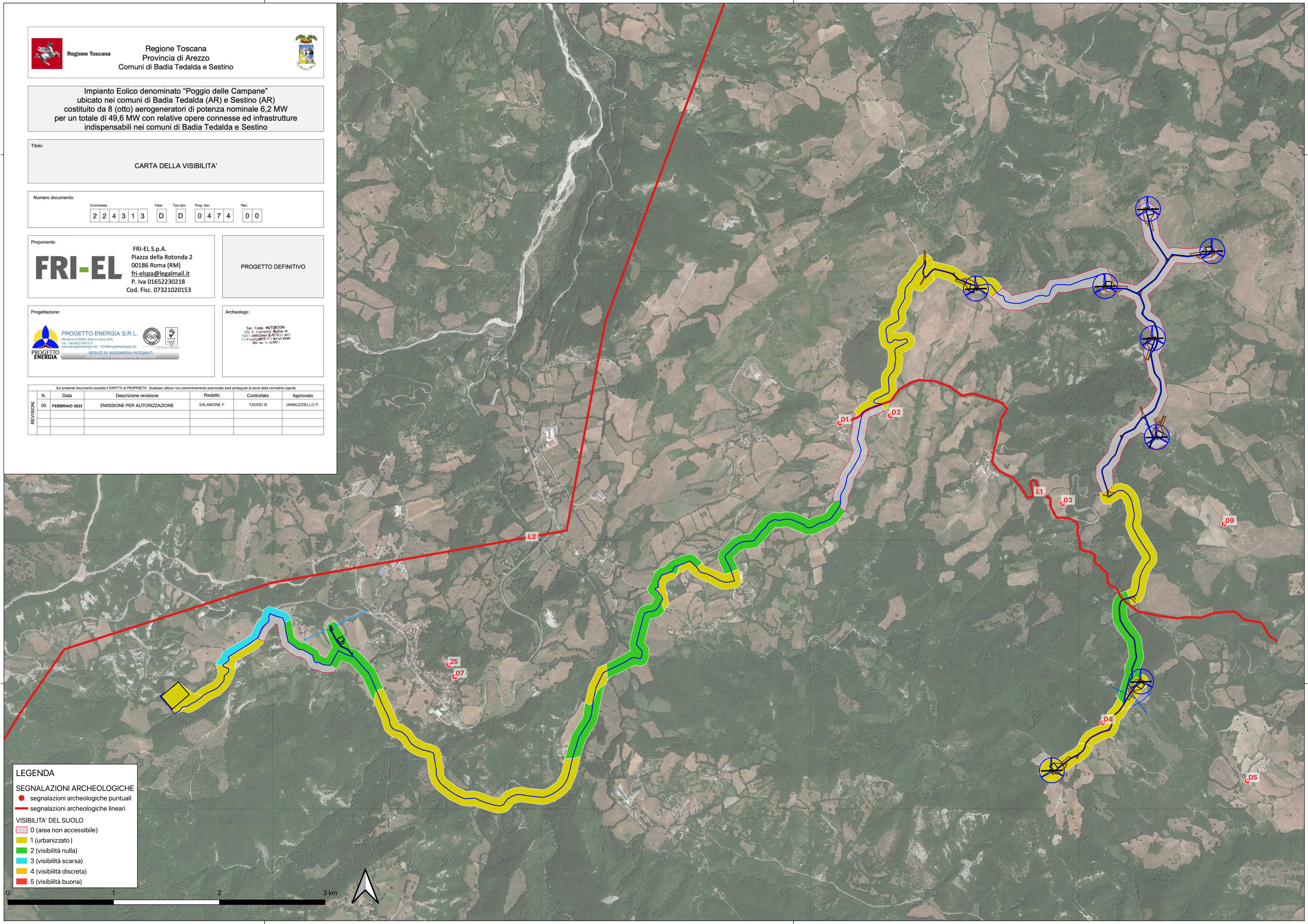

LEGENDA

SEGNALAZIONI ARCHEOLOGICHE

- segnalazioni archeologiche puntuali
- segnalazioni archeologiche lineari

VISIBILITA' DEL SUOLO

- 0 (area non accessibile)
- 1 (urbanizzato)
- 2 (visibilità nulla)
- 3 (visibilità scarsa)
- 4 (visibilità discreta)
- 5 (visibilità buona)