



Impianto Eolico denominato "Poggio delle Campane"  
ubicato nei comuni di Badia Tedalda (AR) e Sestino (AR)  
costituito da 8 (otto) aerogeneratori di potenza nominale 6,2 MW  
per un totale di 49,6 MW con relative opere connesse ed infrastrutture  
indispensabili nei comuni di Badia Tedalda e Sestino

Titolo:  
CARTA DELLA COPERTURA

Numero documento:  
Commissa: 2 2 4 3 1 3    Fase: D    Tipo doc: D    Prog. doc: 0 4 7 5    Rev: 0 0

Proponente:  
**FRI-EL**  
FRI-EL S.p.A.  
Piazza della Rotonda 2  
00186 Roma (RM)  
fri-elspa@legalmail.it  
P. Iva 01652230218  
Cod. Fisc. 07321020153

PROGETTO DEFINITIVO

Progettazione:  
**PROGETTO ENERGIA S.R.L.**  
Via Serra 8/55331 Arezzo 52016 (AR)  
Tel. +39 0573 981313  
www.progettoenergia.it - info@progettoenergia.it  
SERVIZI DI INGEGNERIA INTEGRATI  
INTEGRATED ENGINEERING SERVICES

Archeologo:  
Soc. Coop. AUTOKON  
Via S. Caterina, 4/Budapest  
75015 MARCONIA BARTECCI (MT)  
C.S.P. n. 42/08/2017 - M. M. 8/006  
Mto. No. 71/42/0611

Sul presente documento sussiste il DIRITTO di PROPRIETA'. Qualsiasi utilizzo non preventivamente autorizzato sarà punito ai sensi della normativa vigente.

REVISIONI	N.	Data	Descrizione revisione	Redatto	Controllato	Approvato
	00	FEBBRAIO 2023	EMISSIONE PER AUTORIZZAZIONE	SALAMONE F.	TADDEI B.	IANNUZZIELLO P.

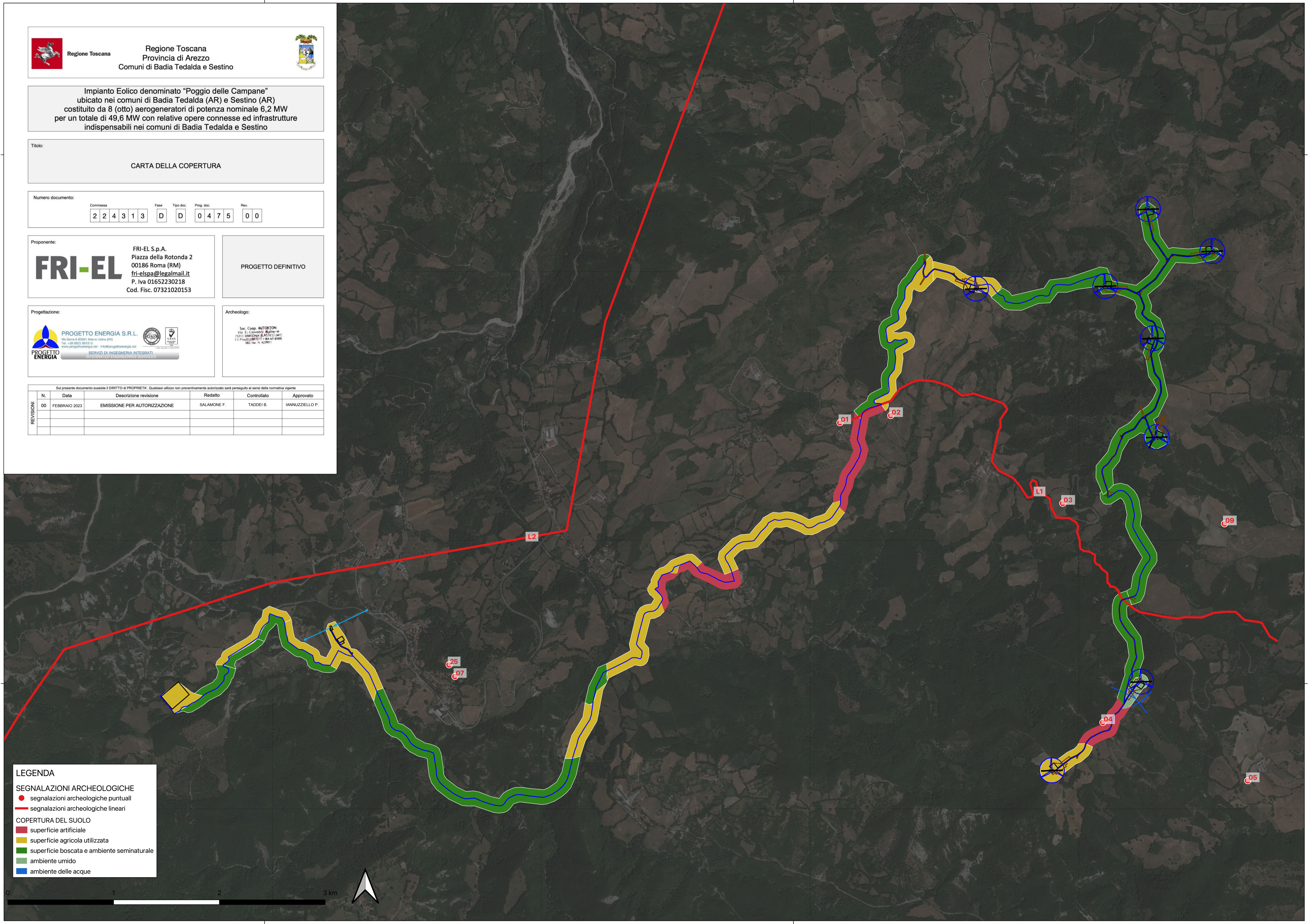

**LEGENDA**

**SEGNALAZIONI ARCHEOLOGICHE**

- segnalazioni archeologiche puntuali
- segnalazioni archeologiche lineari

**COPERTURA DEL SUOLO**

- superficie artificiale
- superficie agricola utilizzata
- superficie boscata e ambiente seminaturale
- ambiente umido
- ambiente delle acque