

LEGENDA	
	CONFINE CATASTALE
	RECINZIONE AREA
	IMPLUVIO
	FASCIA DI RISPETTO IMPLUVIO
	CONFINE MITIGAZIONE
	INGRESSO
	VIABILITA' INTERNA
	AREA A VERDE
	FASCIA DI RISPETTO TRALICCIO
	FASCIA DI RISPETTO HABITAT
	FASCIA DI RISPETTO ALBERO
	FASCIA DI RISPETTO ROCCIA
	TRALICCI ENEL
	PANNELLI FOTOVOLTAICI
	CABINA ELETTRICA
	CABINA INVERTER
	CABINA DI SEZIONAMENTO

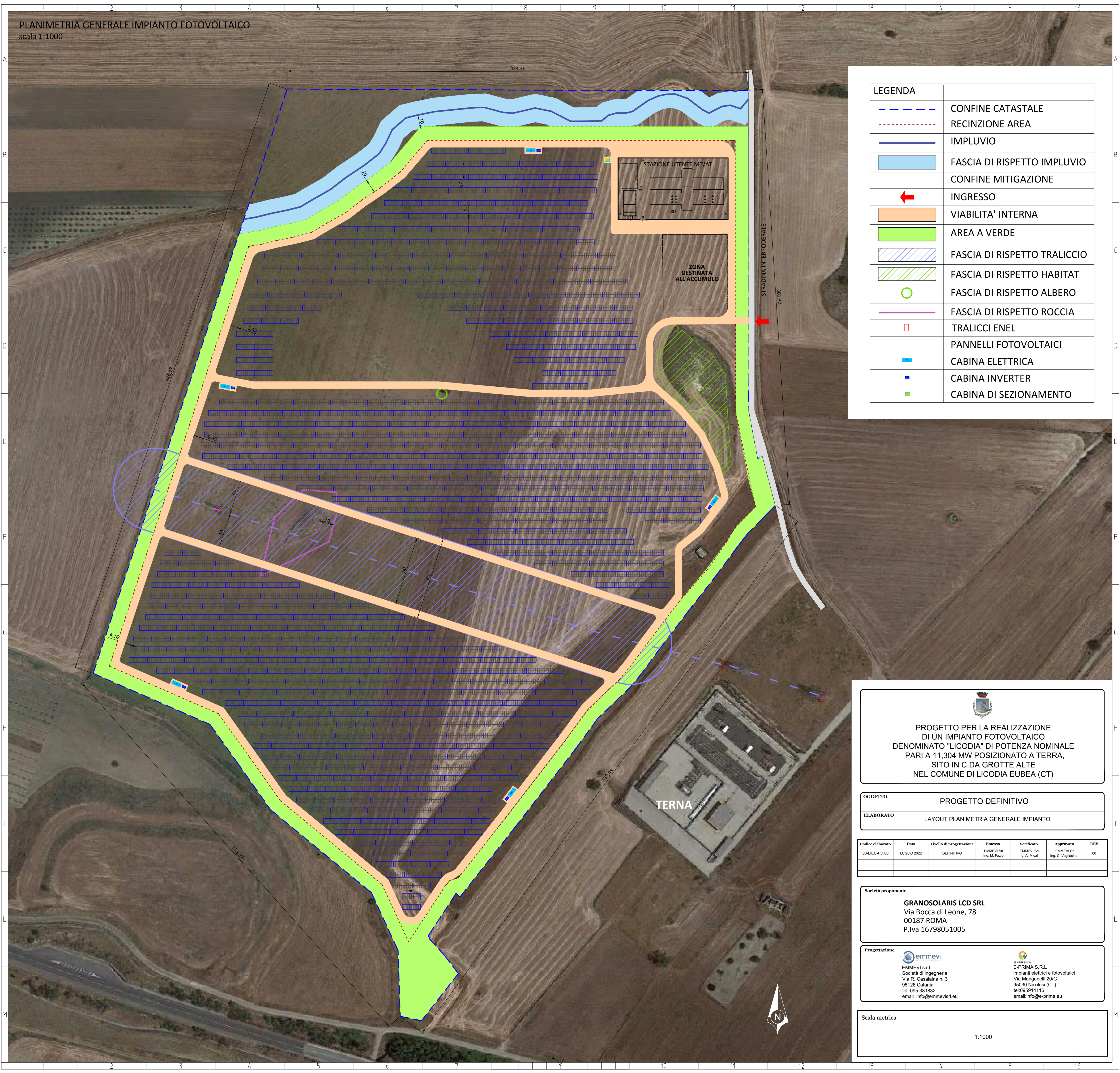

**PROGETTO PER LA REALIZZAZIONE
 DI UN IMPIANTO FOTOVOLTAICO
 DENOMINATO "LICODIA" DI POTENZA NOMINALE
 PARI A 11,304 MW POSIZIONATO A TERRA,
 SITO IN C.DA GROTTIE ALTE
 NEL COMUNE DI LICODIA EUBEA (CT)**

OGGETTO PROGETTO DEFINITIVO
ELABORATO LAYOUT PLANIMETRIA GENERALE IMPIANTO

Codice elaborato	Data	Livello di progettazione	Emesso	Verificato	Approvato	REV.
00-LIEU-PD-00	LUGLIO 2022	DEFINITIVO	EMMEVI Srl Ing. M. Fazio	EMMEVI Srl Ing. A. Miceli	EMMEVI Srl Ing. C. Vagliasini	00

Società proponente
GRANOSOLARIS LCD SRL
 Via Bocca di Leone, 78
 00187 ROMA
 P.Iva 16798051005

Progettazione
 **emmevi**
 EMMEVI s.r.l.
 Società di ingegneria
 Via R. Casalina n. 3
 95126 Catania
 tel. 095 381832
 email info@emmevisrl.eu
 **E-PRIMA S.R.L.**
 Impianti elettrici e fotovoltaici
 Via Manganeli 20/G
 95030 Nicolosi (CT)
 tel.0959141116
 email:info@e-prima.eu

Scala metrica
 1:1000