

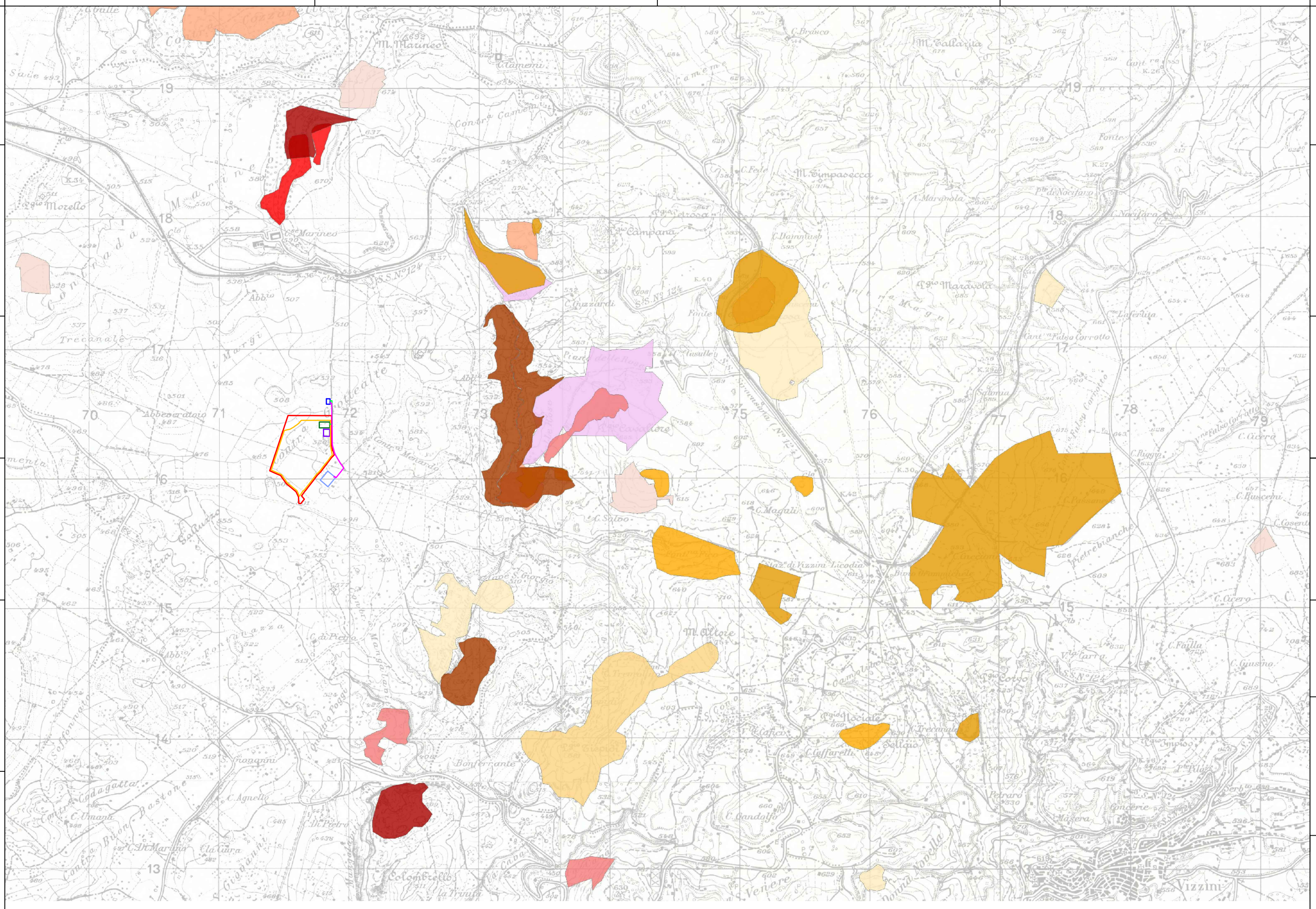

**PROGETTO PER LA REALIZZAZIONE  
DI UN IMPIANTO FOTOVOLTAICO  
DENOMINATO "LICODIA"  
DI POTENZA NOMINALE E DI PICCO PARI A 11,304 MW  
POSIZIONATO A TERRA, SITO IN C.DA GROTTES ALTE  
NEL COMUNE DI LICODIA EUBEA (CT)**

**LEGENDA:**

- ▭ Area di Progetto
- ▭ Area di impianto
- ▭ Area di accumulo
- ▭ Stazione utente MT/AT
- Cavidotto interrato AT 150 kV
- ▭ SSE ACEA
- ▭ Cavidotto interrato AT 150 kV condiviso
- ▭ CP LICODIA EUBEA
  
- ▭ Incendi 2007
- ▭ Incendi 2012
- ▭ Incendi 2017
- ▭ Incendi 2008
- ▭ Incendi 2013
- ▭ Incendi 2018
- ▭ Incendi 2009
- ▭ Incendi 2014
- ▭ Incendi 2019
- ▭ Incendi 2010
- ▭ Incendi 2015
- ▭ Incendi 2020
- ▭ Incendi 2011
- ▭ Incendi 2016
- ▭ Incendi 2021



Codice elaborato	Data	Livello progettazione	Emesso	Verificato	Approvato	REV.
09-LIEU-T09	LUG 2022	DEFINITIVO	E-PRIMA S.r.l. Arch. C.Bella	E-PRIMA S.r.l. Arch. R.Apa	EMMEVI S.r.l. Ing. C.Vagliasindi	00

**ELABORATO:**  
**INQUADRAMENTO TERRITORIALE  
CARTA AREE PERCORSE DAL FUOCO**

SCALA 1:25.000 TAVOLA:1/3

**Società Proponente:**  
**GRANOSOLARIS LCD SRL**  
Via Bocca Di Leone 78  
00187 Roma  
CF/P.IVA 16798051005

**Timbri e firme:**

**Progettazione:**



**E-PRIMA**  
E-PRIMA S.R.L.  
Via Manganelli 20/G  
95030 Nicolosi (CT)  
tel:095-9141116 - cell:3339533392  
email:info@e-prima.eu



**EMMEVI**  
Società di ingegneria  
Via Casalaina 3  
95126 Catania (CT)  
tel:095-381832  
email:info@emmevisrl.eu



**Timbri e firme:**

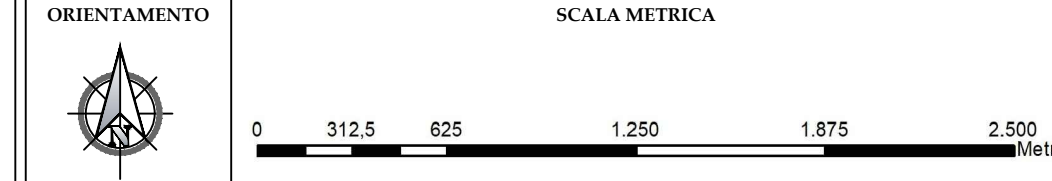



PROGETTO PER LA REALIZZAZIONE  
DI UN IMPIANTO FOTOVOLTAICO  
DENOMINATO "LICODIA"  
DI POTENZA NOMINALE E DI PICCO PARI A 11,304 MW  
POSIZIONATO A TERRA, SITO IN C.DA GROTTA ALTE  
NEL COMUNE DI LICODIA EUBEA (CT)

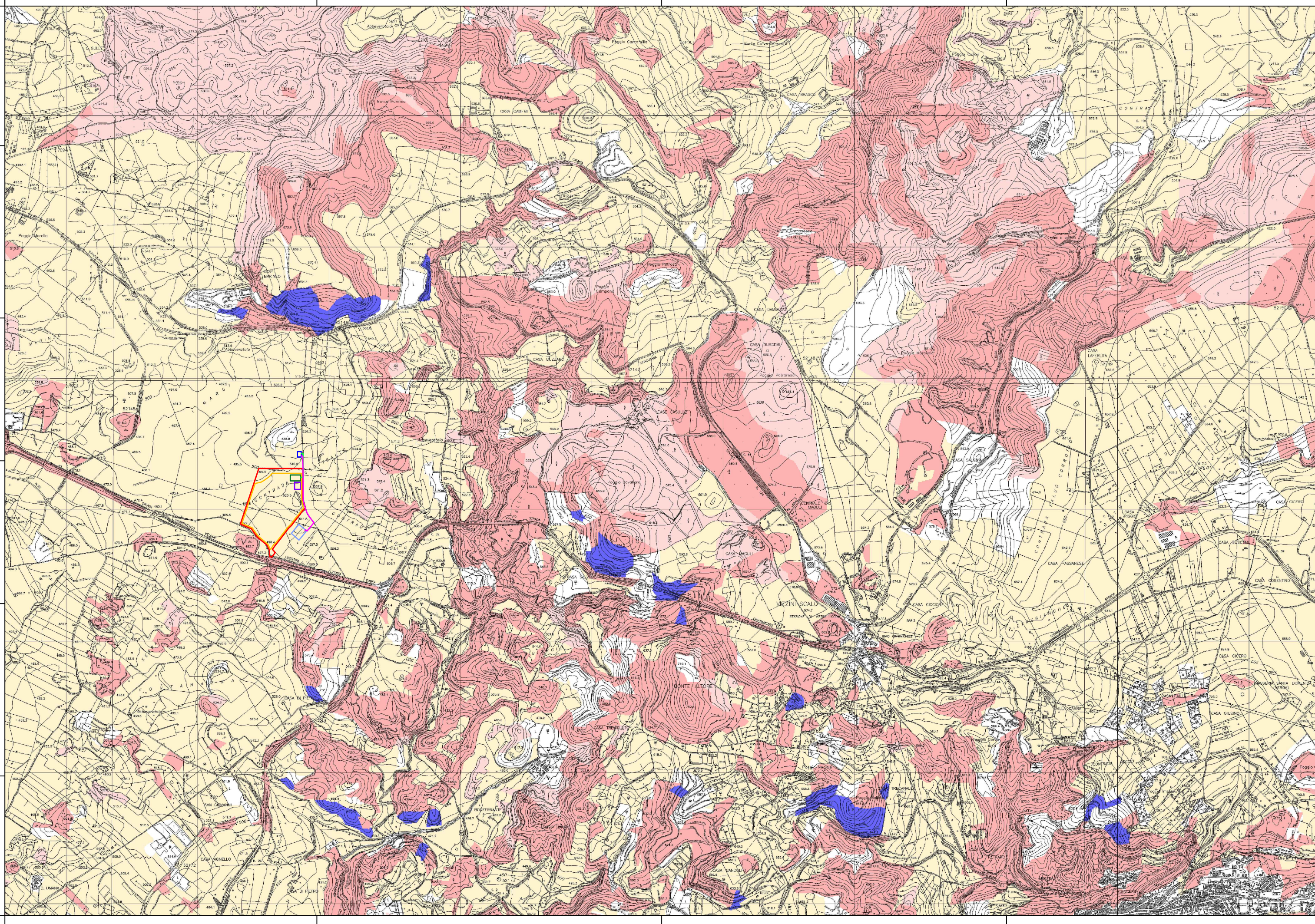

LEGENDA:

- Area di Progetto
  - Area di impianto
  - Area di accumulo
  - Stazione utente MT/AT
  - Cavidotto interrato AT 150 kV
  - SSE ACEA
  - Cavidotto interrato AT 150 kV condiviso
  - CP LICODIA EUBEA
- 
- Rischio incendio estivo**
- Rischio basso
  - Rischio medio
  - Rischio alto
  - Rischio molto alto

Codice elaborato	Data	Livello progettazione	Emesso	Verificato	Approvato	REV.
09-LIEU-T09	LUG 2022	DEFINITIVO	E-PRIMA S.r.l. Arch. C.Bella	E-PRIMA S.r.l. Arch. R.Apa	EMMEVI S.r.l. Ing. C.Vagliasindi	00

ELABORATO:  
**INQUADRAMENTO TERRITORIALE  
RISCHIO INCENDIO ESTIVO**  
SCALA 1:25.000 TAVOLA:2/3

**Società Proponente:** **Timbri e firme:**

**GRANOSOLARIS LCD SRL**  
Via Bocca Di Leone 78  
00187 Roma  
CF/P.IVA 16798051005

**Progettazione:** **Timbri e firme:**



**E-PRIMA**  
E-PRIMA S.R.L.  
Via Manganelli 20/G  
95030 Nicolosi (CT)  
tel:095-9141116 - cell:3339533392  
email:info@e-prima.eu



**EMMEVI**  
Società di ingegneria  
Via Casalaina 3  
95126 Catania (CT)  
tel:095-381832  
email:info@emmevisrl.eu



**ORIENTAMENTO** **SCALA METRICA**

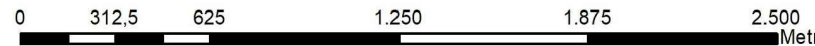

PROGETTO PER LA REALIZZAZIONE  
DI UN IMPIANTO FOTOVOLTAICO  
DENOMINATO "LICODIA"  
DI POTENZA NOMINALE E DI PICCO PARI A 11,304 MW  
POSIZIONATO A TERRA, SITO IN C.DA GROTTES ALTE  
NEL COMUNE DI LICODIA EUBEA (CT)

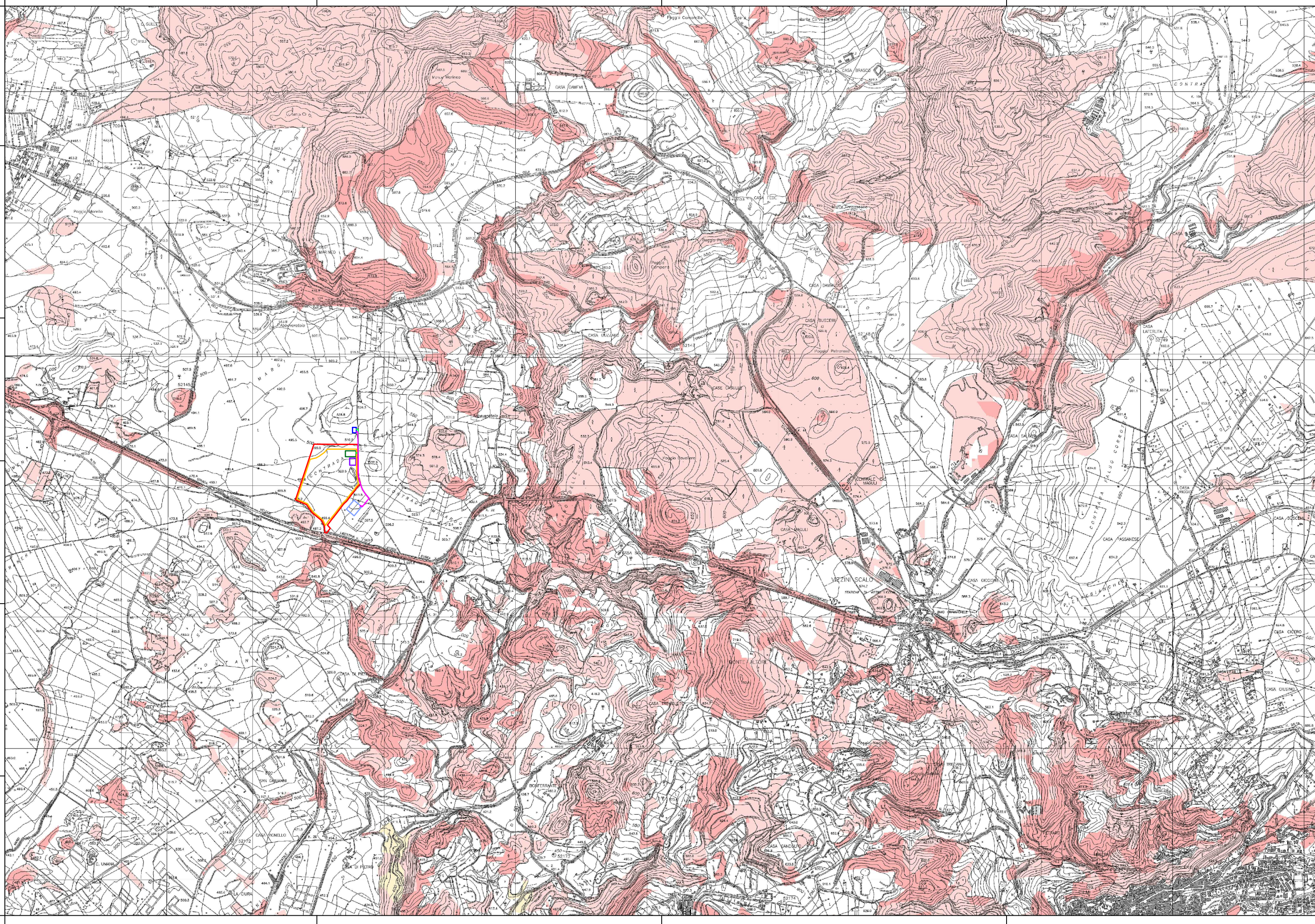

LEGENDA:

- Area di Progetto
  - Area di impianto
  - Area di accumulo
  - Stazione utente MT/AT
  - Cavidotto interrato AT 150 kV
  - SSE ACEA
  - Cavidotto interrato AT 150 kV condiviso
  - CP LICODIA EUBEA
- 
- Rischio incendio invernale basso
  - Rischio incendio invernale medio
  - Rischio incendio invernale alto
  - Rischio incendio invernale molto alto

Codice elaborato	Data	Livello progettazione	Emesso	Verificato	Approvato	REV.
09-LIEU-T09	LUG 2022	DEFINITIVO	E-PRIMA S.r.l. Arch. C.Bella	E-PRIMA S.r.l. Arch. R.Apa	EMMEVI S.r.l. Ing. C.Vagliasindi	00

ELABORATO:  
**INQUADRAMENTO TERRITORIALE  
RISCHIO INCENDIO INVERNALE**

SCALA 1:25.000 TAVOLA:3/3

**Società Proponente:** **Timbri e firme:**

**GRANOSOLARIS LCD SRL**  
Via Bocca Di Leone 78  
00187 Roma  
CF/P.IVA 16798051005

**Progettazione:** **Timbri e firme:**



**E-PRIMA**  
E-PRIMA S.R.L.  
Via Manganelli 20/G  
95030 Nicolosi (CT)  
tel:095-9141116 - cell:3339533392  
email:info@e-prima.eu



**EMMEVI**  
Società di ingegneria  
Via Casalaina 3  
95126 Catania (CT)  
tel:095-381832  
email:info@emmevisrl.eu



**ORIENTAMENTO** **SCALA METRICA**

