

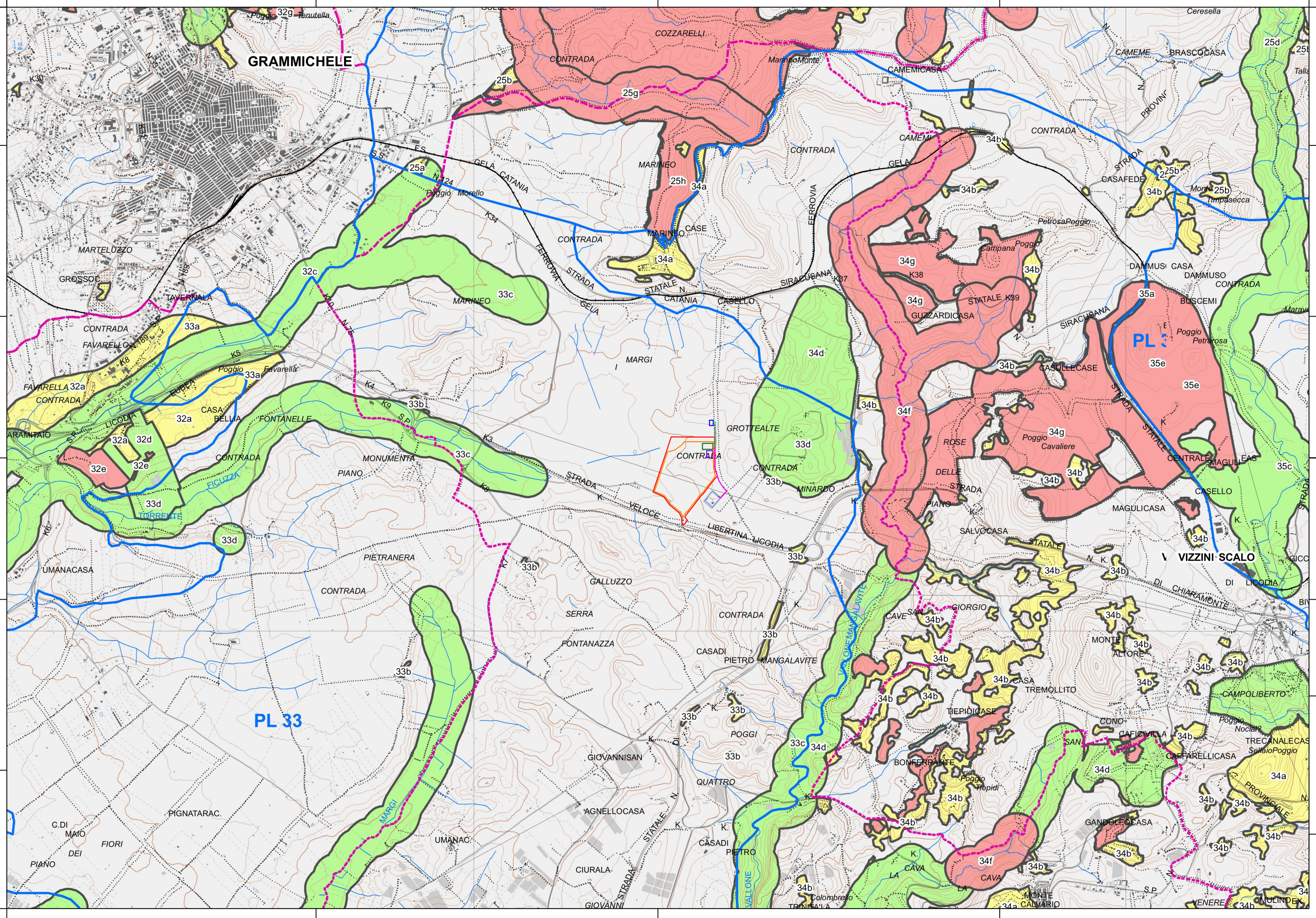

PROGETTO PER LA REALIZZAZIONE
DI UN IMPIANTO FOTOVOLTAICO
DENOMINATO "LICODIA"
DI POTENZA NOMINALE E DI PICCO PARI A 11,304 MW
POSIZIONATO A TERRA, SITO IN C.DA GROTTES ALTE
NEL COMUNE DI LICODIA EUBEA (CT)



LEGENDA:

- Area di Progetto
 - Area di impianto
 - Area di accumulo
 - Stazione utente MT/AT
 - Cavadotto interrato AT 150 kV
 - SSE ACEA
 - Cavadotto interrato AT 150 kV condiviso
 - CP LICODIA EUBEA
- Areae soggette a prescrizioni aventi diretta efficacia nei confronti di tutti i soggetti pubblici e privati
- Areae con livello di tutela 1 - art. 20 delle N.d.A.
 - Areae con livello di tutela 2 - art. 20 delle N.d.A.
 - Areae con livello di tutela 3 - art. 20 delle N.d.A.
 - Areae soggette a recupero - art. 20 delle N.d.A.
- Areae di indirizzo e conoscenza per la pianificazione territoriale urbanistica di livello regionale, provinciale e comunale e per tutti gli altri atti aventi carattere di programmazione sul territorio
- Areae di indirizzo - Titolo III, Paesaggi Locali delle N.d.A.
- Contesti Paesaggistici
- Perimetro dei contesti.
 - 1a Perimetro dei contesti.
- Paesaggi locali
- Limiti comunali

Codice elaborato	Data	Livello progettazione	Emesso	Verificato	Approvato	REV.
20-LIEU-P02	LUG 2022	DEFINITIVO	E-PRIMA S.r.l. Arch. C.Bella	E-PRIMA S.r.l. Arch. R.Apa	EMMEVI S.r.l. Ing. C.Vagliasindi	00

ELABORATO:
**INQUADRAMENTO PAESAGGISTICO
REGIMI NORMATIVI**
SCALA 1:25.000
TAVOLA:1/1

Società Proponente: **GRANOSOLARIS LCD SRL**
Via Bocca Di Leone 78
00187 Roma
CF/P.IVA 16798051005

Timbri e firme:

Progettazione: **E-PRIMA S.R.L.**
Via Manganelli 20/G
95030 Nicolosi (CT)
tel:095-914116 - cell:3339533392
email:info@e-prima.eu

Timbri e firme: **EMMEVI Società di ingegneria**
Via Casalaina 3
95126 Catania (CT)
tel:095-381832
email:info@emmevisrl.eu

