

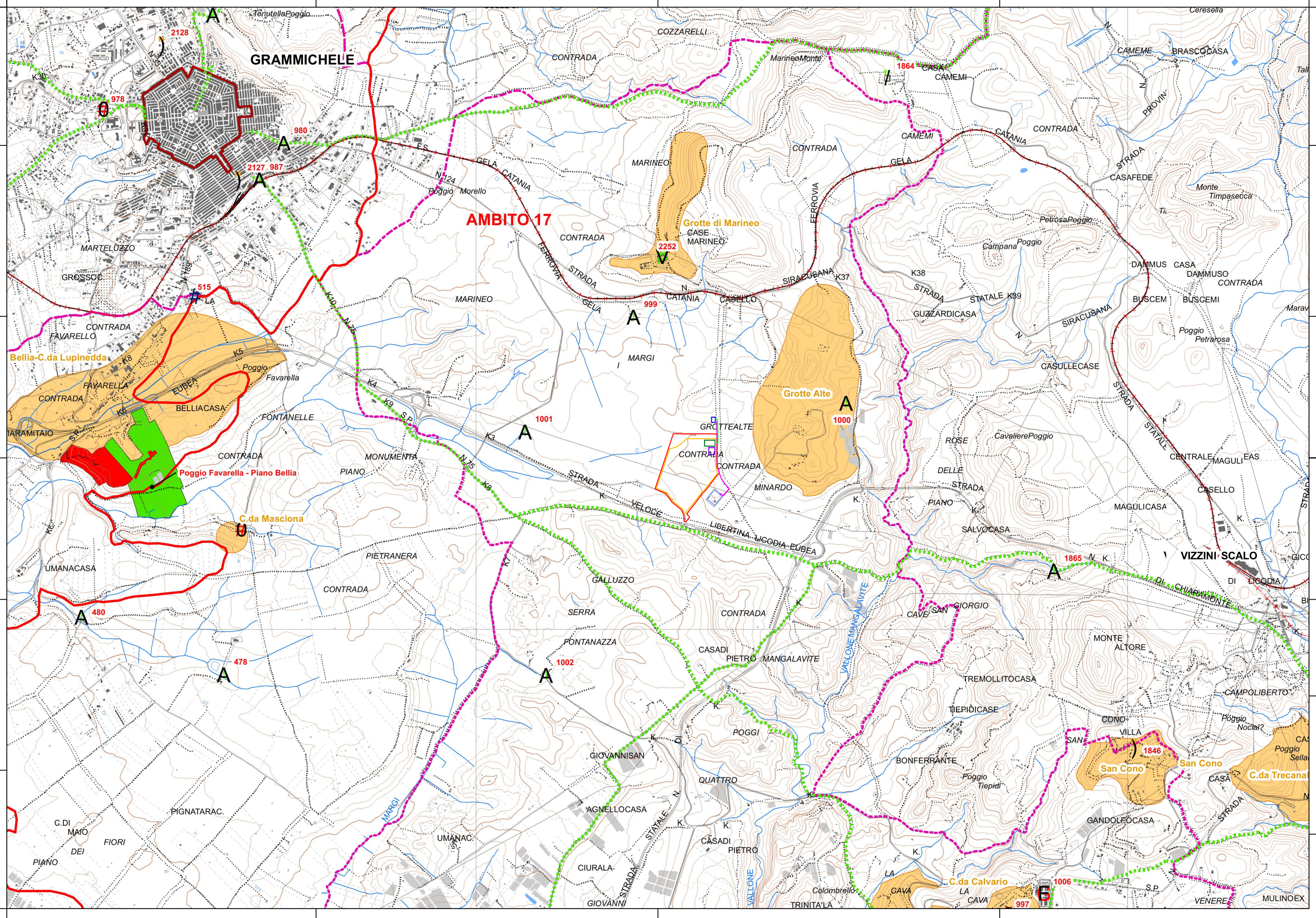

PROGETTO PER LA REALIZZAZIONE
DI UN IMPIANTO FOTOVOLTAICO
DENOMINATO "LICODIA"
DI POTENZA NOMINALE E DI PICCO PARI A 11,304 MW
POSIZIONATO A TERRA, SITO IN C.DA GROTTI ALTE
NEL COMUNE DI LICODIA EUBEA (CT)



LEGENDA:

- Area di Progetto
 - Area di impianto
 - Area di accumulo
 - Stazione utente MT/AT
 - Cavidotto interrato AT 150 kV
 - SSE ACEA
 - Cavidotto interrato AT 150 kV condiviso
 - CP LICODIA EUBEA
 - Ambiti regionali
 - Limiti comunali
 - Vincoli e aree archeologiche
 - Area demaniale
 - Area di interesse archeologico, art. 142 lett.m) D.lgs. 42/04
 - Vincolo archeologico ex art. 10 D.lgs. 42/04, (vincolo diretto)
 - Vincolo archeologico ex art. 10 D.lgs. 42/04 - aree di protezione con prescrizioni contenute nel decreto amministrativo (vincolo indiretto)
- A - Architettura militare**
 - A1 - Torri
 - A2 - Bastioni, castelli, fortificazioni, rivellini
 - A3 - Capitanerie, carceri, caserme, depositi di polvere, fortini, dogane
 - B - Architettura religiosa**
 - B1 - Abbazie, badie, collegi, conventi, monasteri, santuari
 - B2 - Cappelle, chiese
 - B3 - Cimiteri, ossari
 - B4 - Edicole votive
 - C - Architettura residenziale**
 - C1 - Casine, casini, palazzetti, palazzine, palazzi, ville, villette, villini
 - C2 - Pagliai, grotte, rifugi, ricoveri
 - D - Architettura produttiva**
 - D1 - Aziende, bagli, casali, cortili, fattorie, fondi, casine, masserie, robbe rurali
 - D2 - Case coloniche, depositi frumentari, magazzini, stalle
 - D3 - Cantine, olefici, palmenti, stabilimenti enologici, trappeti
 - D4 - Mulini
 - D5 - Abbeveratoi, cisterne, fontane, gabbie, norie o senie, pozzi, vasche
 - D8 - Cave, miniere, solfare
 - D9 - Calcare, forni, stazzoni
 - D10 - Acciaierie, cartiere, concerie, distillerie, fabbriche, stabilimenti industriali

Codice elaborato	Data	Livello progettazione	Emesso	Verificato	Approvato	REV.
21-LIEU-P03	LUG 2022	DEFINITIVO	E-PRIMA S.r.l. Arch. C.Bella	E-PRIMA S.r.l. Arch. R.Apa	EMMEVI S.r.l. Ing. C.Vagliasindi	00

ELABORATO:
**INQUADRAMENTO PAESAGGISTICO
SISTEMA STORICO CULTURALE**
SCALA 1:25.000
TAVOLA:1/1

Società Proponente: **GRANOSOLARIS LCD SRL**
Via Bocca Di Leone 78
00187 Roma
CF/P.IVA 16798051005

Timbri e firme:

Progettazione:

E-PRIMA
E-PRIMA S.R.L.
Via Manganelli 20/G
95030 Nicolosi (CT)
tel:095-914116 - cell:3339533392
email:info@e-prima.eu

emmevi
società di ingegneria
EMMEVI
Società di ingegneria
Via Casalaina 3
95126 Catania (CT)
tel:095-381832
email:info@emmevisrl.eu

Timbri e firme:

