

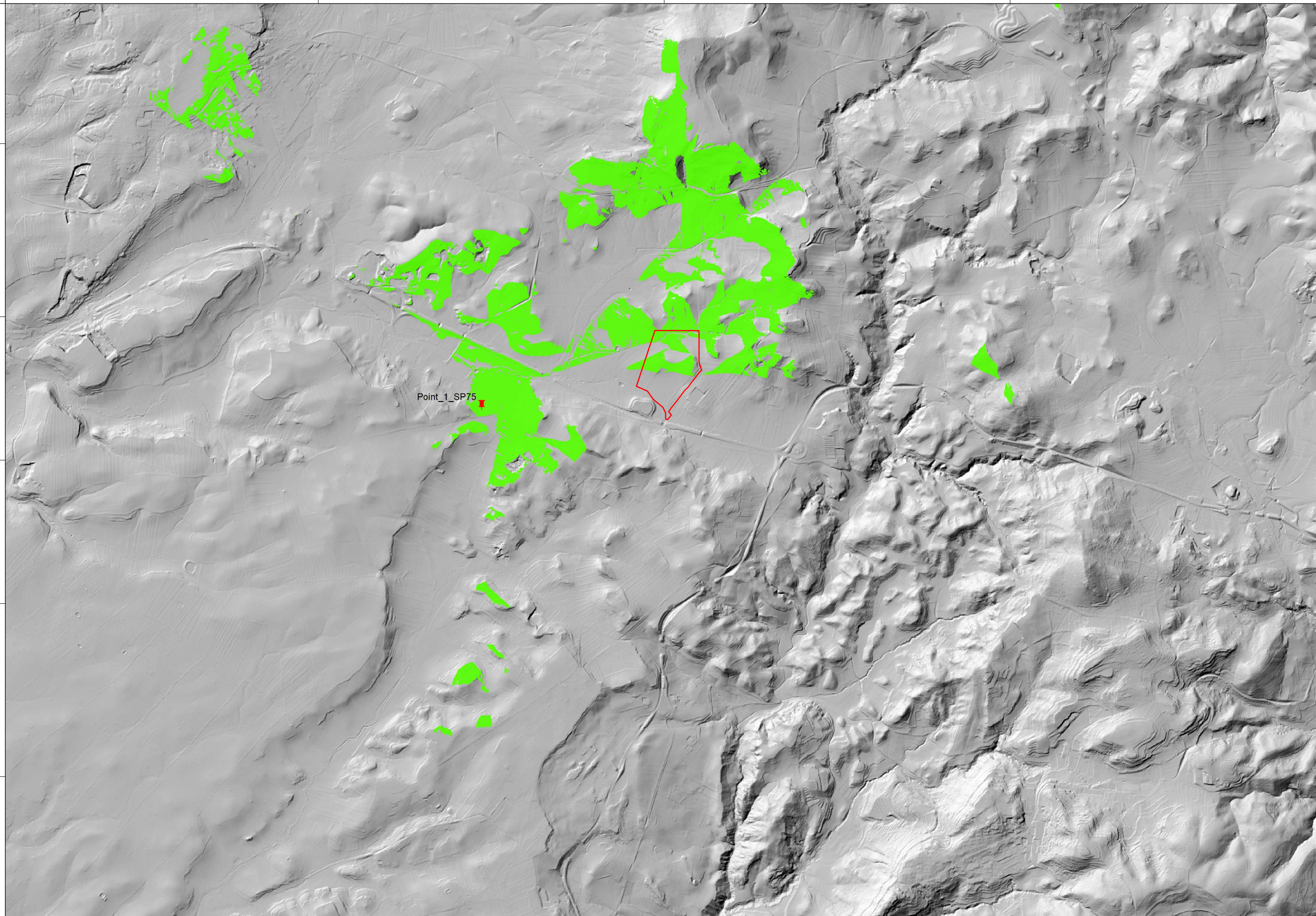

PROGETTO PER LA REALIZZAZIONE  
DI UN IMPIANTO FOTOVOLTAICO  
DENOMINATO "LICODIA"  
DI POTENZA NOMINALE E DI PICCO PARI A 11,304 MW  
POSIZIONATO A TERRA, SITO IN C.DA GROTTI ALTE  
NEL COMUNE DI LICODIA EUBEA (CT)



LEGENDA:

- Area di Progetto
- Raggio 8 km
- Point\_1\_SP75

viewshed

VALUE

- Not Visible (no color)
- Visible

hillshade

Value

- High : 254
- Low : 0

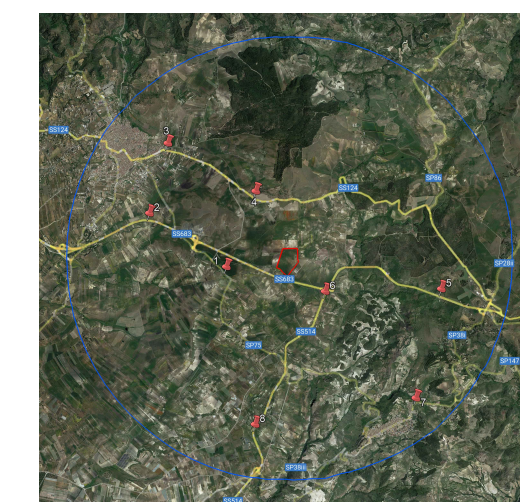

Codice elaborato	Data	Livello progettazione	Emesso	Verificato	Approvato	REV.
34-LIEU-100	FEB 2023	DEFINITIVO	E-PRIMA S.r.l. Arch. C.Bella	E-PRIMA S.r.l. Arch. R.Apa	EMMEVI S.r.l. Ing. C.Vagliasindi	00

ELABORATO:

INTERVISIBILITA'

SCALA 1:25.000

TAVOLA:1/8

Società Proponente:

Timbri e firme:

**GRANOSOLARIS LCD SRL**  
Via Bocca Di Leone 78  
00187 Roma  
CF/P.IVA 16798051005

Progettazione:

Timbri e firme:



**E-PRIMA**  
E-PRIMA S.R.L.  
Via Manganelli 20/G  
95030 Nicolosi (CT)  
tel:095-914116 - cell:3339533392  
email:info@e-prima.eu



**EMMEVI**  
Società di ingegneria  
Via Casalaina 3  
95126 Catania (CT)  
tel:095-381832  
email:info@emmevisrl.eu



ORIENTAMENTO

SCALA METRICA



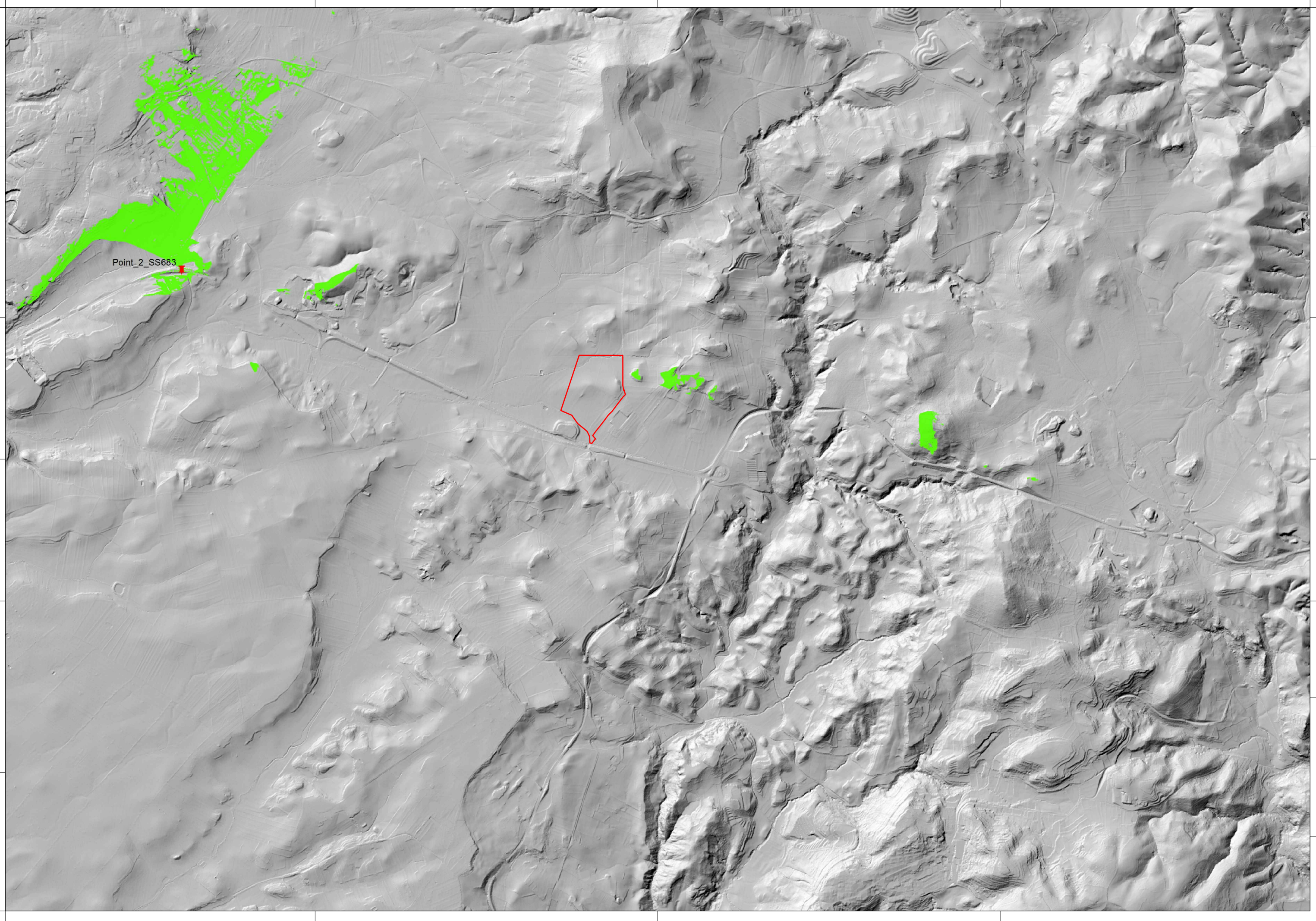

**PROGETTO PER LA REALIZZAZIONE  
 DI UN IMPIANTO FOTOVOLTAICO  
 DENOMINATO "LICODIA"  
 DI POTENZA NOMINALE E DI PICCO PARI A 11,304 MW  
 POSIZIONATO A TERRA, SITO IN C.DA GROTTES ALTE  
 NEL COMUNE DI LICODIA EUBEA (CT)**

**LEGENDA:**

- Area di Progetto
- Raggio 8 km
- + Point\_2\_SS683
- viewshed**
- VALUE**
- Not Visible (no color)
- Visible
- hillshade**
- Value**
- High : 254
- Low : 0



Codice elaborato	Data	Livello progettazione	Emesso	Verificato	Approvato	REV.
34-LIEU-100	FEB 2023	DEFINITIVO	E-PRIMA S.r.l. Arch. C.Bella	E-PRIMA S.r.l. Arch. R.Apa	EMMEVI S.r.l. Ing. C.Vagliasindi	00

**ELABORATO:**  
**INTERVISIBILITA'**  
 SCALA 1:25.000 TAVOLA:2/8

**Società Proponente:**  
**GRANOSOLARIS LCD SRL**  
 Via Bocca Di Leone 78  
 00187 Roma  
 CF/P.IVA 16798051005

**Timbri e firme:**

**Progettazione:**



**E-PRIMA**  
E-PRIMA S.R.L.  
Via Manganelli 20/G  
95030 Nicolosi (CT)  
tel:095-914116 - cell:3339533392  
email:info@e-prima.eu



**EMMEVI**  
Società di ingegneria  
Via Casalaina 3  
95126 Catania (CT)  
tel:095-381832  
email:info@emmevisrl.eu



**Timbri e firme:**

**ORIENTAMENTO** **SCALA METRICA**

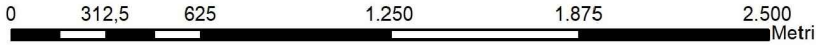

PROGETTO PER LA REALIZZAZIONE  
 DI UN IMPIANTO FOTOVOLTAICO  
 DENOMINATO "LICODIA"  
 DI POTENZA NOMINALE E DI PICCO PARI A 11,304 MW  
 POSIZIONATO A TERRA, SITO IN C.DA GROTTE ALTE  
 NEL COMUNE DI LICODIA EUBEA (CT)

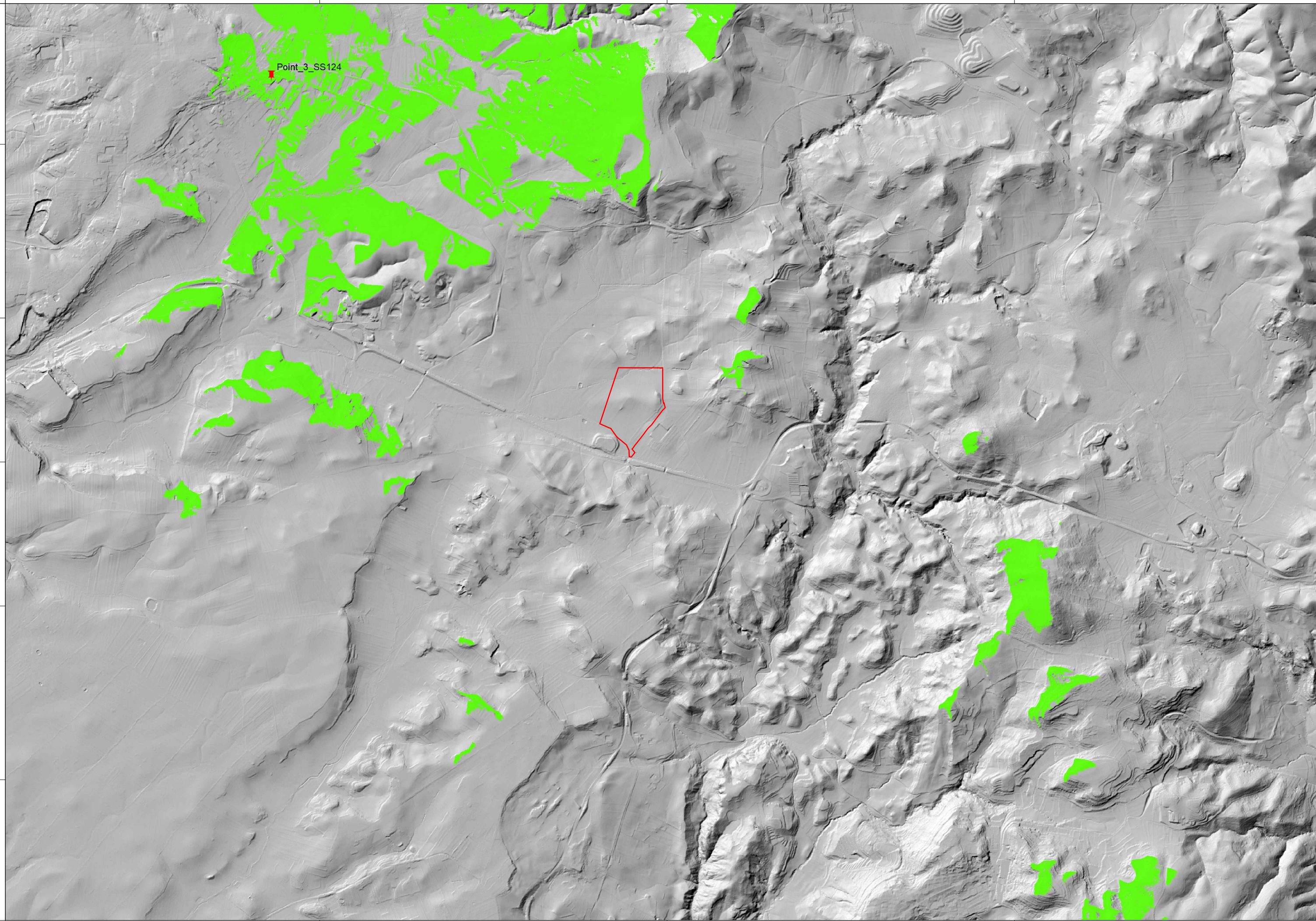

LEGENDA:

- Area di Progetto
- Raggio 8 km
- Point\_3\_SS124

**viewshed**

**VALUE**

- Not Visible (no color)
- Visible

**hillshade**

**Value**

- High : 254
- Low : 0



Codice elaborato	Data	Livello progettazione	Emesso	Verificato	Approvato	REV.
34-LIEU-100	FEB 2023	DEFINITIVO	E-PRIMA S.r.l. Arch. C.Bella	E-PRIMA S.r.l. Arch. R.Apa	EMMEVI S.r.l. Ing. C.Vagliasindi	00

ELABORATO:

INTERVISIBILITA'

SCALA 1:25.000

TAVOLA:3/8

Società Proponente:

**GRANOSOLARIS LCD SRL**  
 Via Bocca Di Leone 78  
 00187 Roma  
 CF/P.IVA 16798051005

Timbri e firme:

Progettazione:



**E-PRIMA**  
 E-PRIMA S.R.L.  
 Via Manganeli 20/G  
 95030 Nicolosi (CT)  
 tel:095-914116 - cell:3339533392  
 email:info@e-prima.eu



**EMMEVI**  
 Società di ingegneria  
 Via Casalaina 3  
 95126 Catania (CT)  
 tel:095-381832  
 email:info@emmevisrl.eu



Timbri e firme:

ORIENTAMENTO



SCALA METRICA





PROGETTO PER LA REALIZZAZIONE  
DI UN IMPIANTO FOTOVOLTAICO  
DENOMINATO "LICODIA"  
DI POTENZA NOMINALE E DI PICCO PARI A 11,304 MW  
POSIZIONATO A TERRA, SITO IN C.DA GROTTES ALTE  
NEL COMUNE DI LICODIA EUBEA (CT)

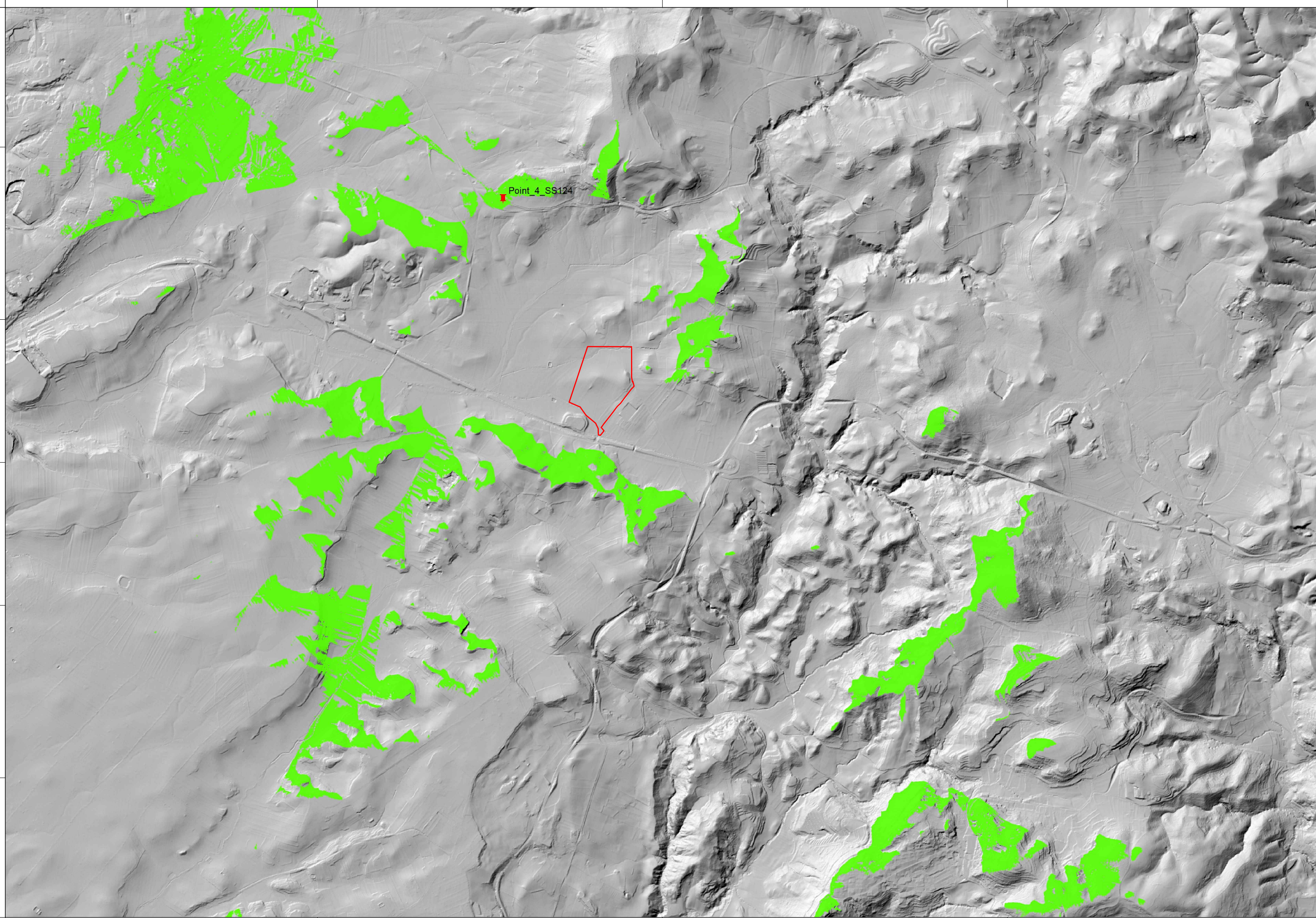

LEGENDA:

- Area di Progetto
- Raggio 8 km
- Point\_4\_SS124
- viewshed**
- VALUE**
- Not Visible (no color)
- Visible
- hillshade**
- Value**
- High : 254
- Low : 0



Codice elaborato	Data	Livello progettazione	Emesso	Verificato	Approvato	REV.
34-LIEU-100	FEB 2023	DEFINITIVO	E-PRIMA S.r.l. Arch. C.Bella	E-PRIMA S.r.l. Arch. R.Apa	EMMEVI S.r.l. Ing. C.Vagliasindi	00

ELABORATO:

INTERVISIBILITA'

SCALA 1:25.000

TAVOLA:4/8

Società Proponente:

Timbri e firme:

**GRANOSOLARIS LCD SRL**  
Via Bocca Di Leone 78  
00187 Roma  
CF/P.IVA 16798051005

Progettazione:

Timbri e firme:



**E-PRIMA**  
E-PRIMA S.R.L.  
Via Manganelli 20/G  
95030 Nicolosi (CT)  
tel:095-914116 - cell:3339533392  
email:info@e-prima.eu



**EMMEVI**  
Società di ingegneria  
Via Casalaina 3  
95126 Catania (CT)  
tel:095-381832  
email:info@emmevisrl.eu



ORIENTAMENTO



SCALA METRICA





PROGETTO PER LA REALIZZAZIONE  
DI UN IMPIANTO FOTOVOLTAICO  
DENOMINATO "LICODIA"  
DI POTENZA NOMINALE E DI PICCO PARI A 11,304 MW  
POSIZIONATO A TERRA, SITO IN C.DA GROTTES ALTE  
NEL COMUNE DI LICODIA EUBEA (CT)

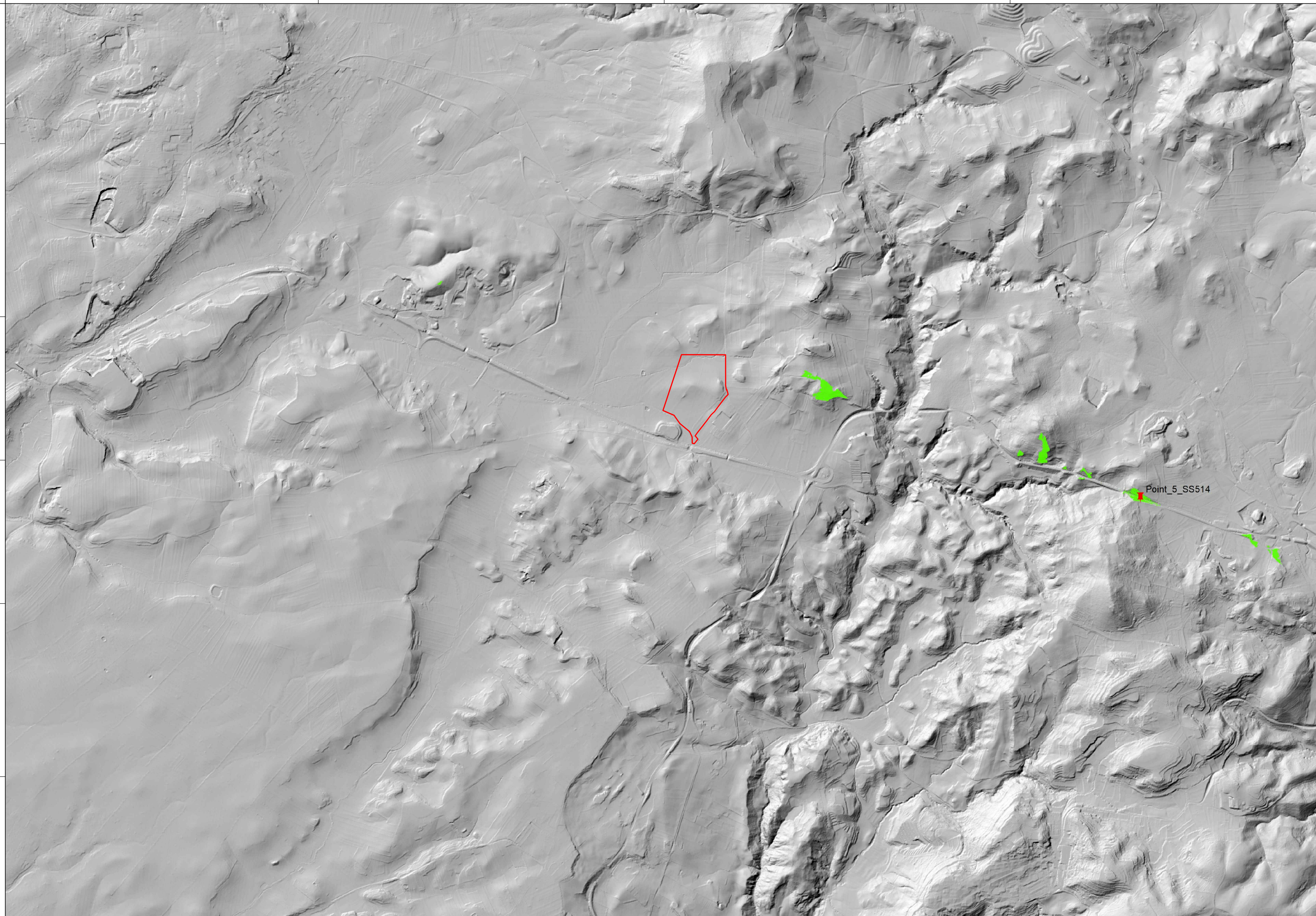

LEGENDA:

- Area di Progetto
- Raggio 8 km
- Point\_5\_SS514

viewshed

VALUE

- Not Visible (no color)
- Visible

hillshade

Value

- High : 254
- Low : 0

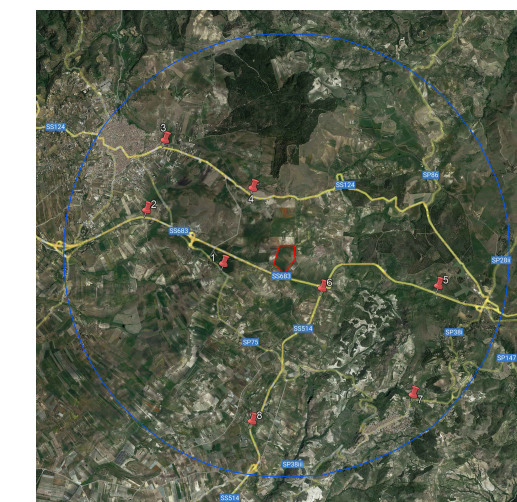

Codice elaborato	Data	Livello progettazione	Emesso	Verificato	Approvato	REV.
34-LIEU-100	FEB 2023	DEFINITIVO	E-PRIMA S.r.l. Arch. C.Bella	E-PRIMA S.r.l. Arch. R.Apa	EMMEVI S.r.l. Ing. C.Vagliasindi	00

ELABORATO:

INTERVISIBILITA'

SCALA 1:25.000

TAVOLA:5/8

Società Proponente:

Timbri e firme:

**GRANOSOLARIS LCD SRL**  
Via Bocca Di Leone 78  
00187 Roma  
CF/P.IVA 16798051005

Progettazione:

Timbri e firme:



**E-PRIMA**  
E-PRIMA S.R.L.  
Via Manganelli 20/G  
95030 Nicolosi (CT)  
tel:095-914116 - cell:3339533392  
email:info@e-prima.eu



**EMMEVI**  
Società di ingegneria  
Via Casalaina 3  
95126 Catania (CT)  
tel:095-381832  
email:info@emmevisrl.eu



ORIENTAMENTO



SCALA METRICA





PROGETTO PER LA REALIZZAZIONE  
DI UN IMPIANTO FOTOVOLTAICO  
DENOMINATO "LICODIA"  
DI POTENZA NOMINALE E DI PICCO PARI A 11,304 MW  
POSIZIONATO A TERRA, SITO IN C.DA GROTTES ALTE  
NEL COMUNE DI LICODIA EUBEA (CT)

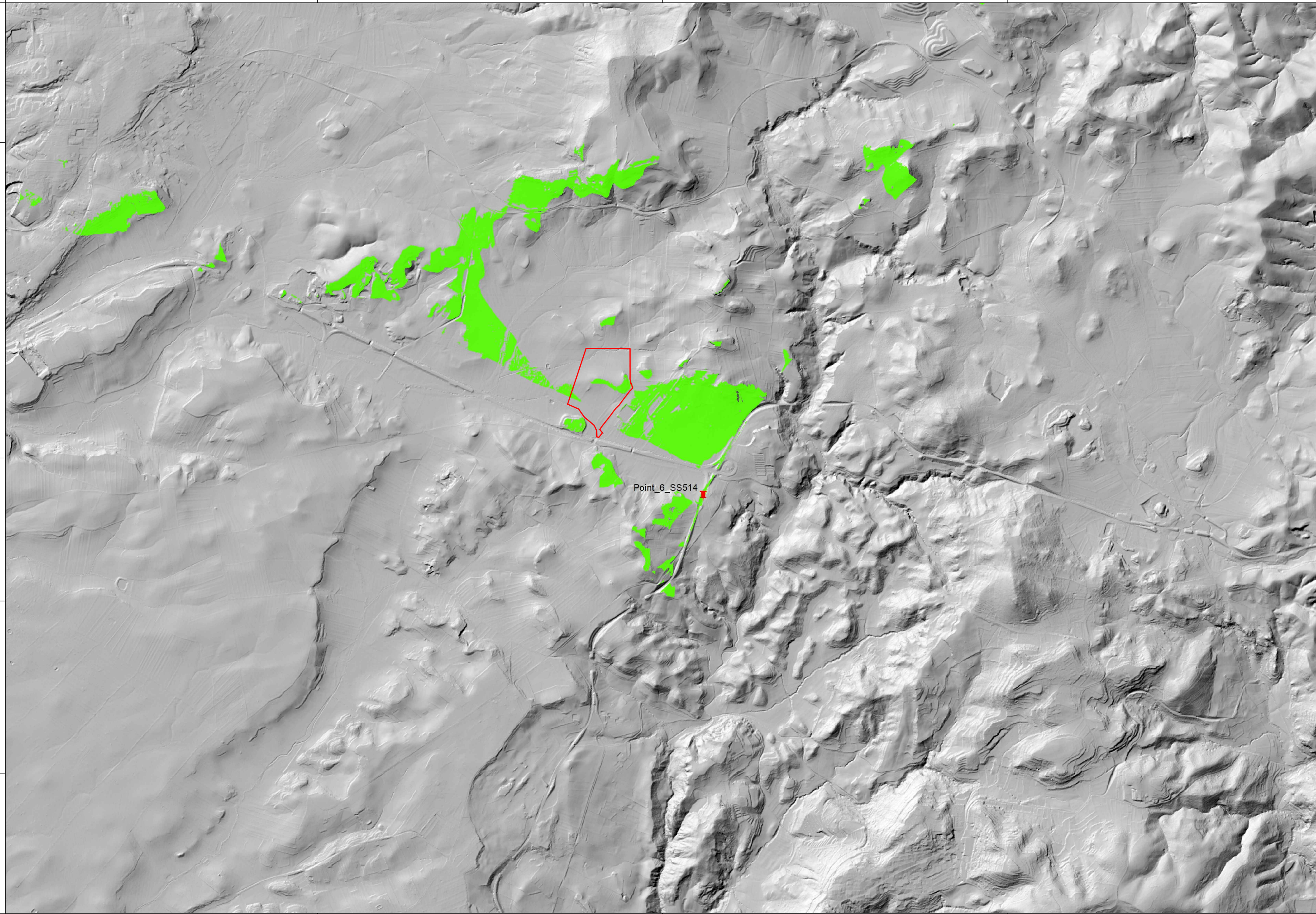

LEGENDA:

- Area di Progetto
- Raggio 8 km
- Point\_6\_SS514
- viewshed**
- VALUE**
- Not Visible (no color)
- Visible
- hillshade**
- Value**
- High : 254
- Low : 0



Codice elaborato	Data	Livello progettazione	Emesso	Verificato	Approvato	REV.
34-LIEU-100	FEB 2023	DEFINITIVO	E-PRIMA S.r.l. Arch. C.Bella	E-PRIMA S.r.l. Arch. R.Apa	EMMEVI S.r.l. Ing. C.Vagliasindi	00

ELABORATO:

INTERVISIBILITA'

SCALA 1:25.000

TAVOLA:6/8

Società Proponente:

Timbri e firme:

**GRANOSOLARIS LCD SRL**  
Via Bocca Di Leone 78  
00187 Roma  
CF/P.IVA 16798051005

Progettazione:

Timbri e firme:



**E-PRIMA**  
E-PRIMA S.R.L.  
Via Manganelli 20/G  
95030 Nicolosi (CT)  
tel:095-9141116 - cell:3339533392  
email:info@e-prima.eu



**EMMEVI**  
Società di ingegneria  
Via Casalaina 3  
95126 Catania (CT)  
tel:095-381832  
email:info@emmevisrl.eu



ORIENTAMENTO



SCALA METRICA





PROGETTO PER LA REALIZZAZIONE  
DI UN IMPIANTO FOTOVOLTAICO  
DENOMINATO "LICODIA"  
DI POTENZA NOMINALE E DI PICCO PARI A 11,304 MW  
POSIZIONATO A TERRA, SITO IN C.DA GROTTES ALTE  
NEL COMUNE DI LICODIA EUBEA (CT)

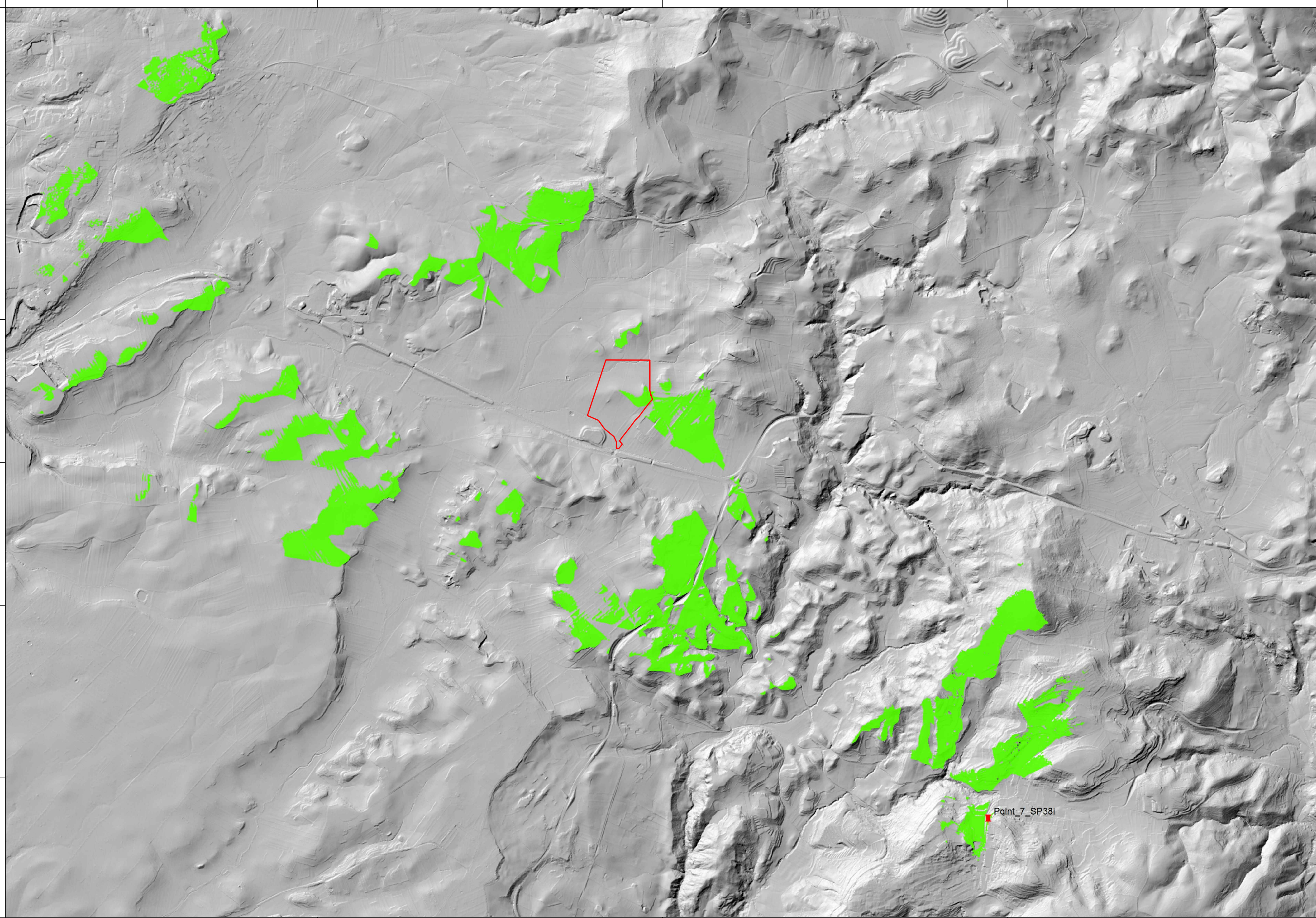

LEGENDA:

- Area di Progetto
- Raggio 8 km
- Point\_7\_SP38i

**viewshed**

**VALUE**

- Not Visible (no color)
- Visible

**hillshade**

**Value**

- High : 254
- Low : 0

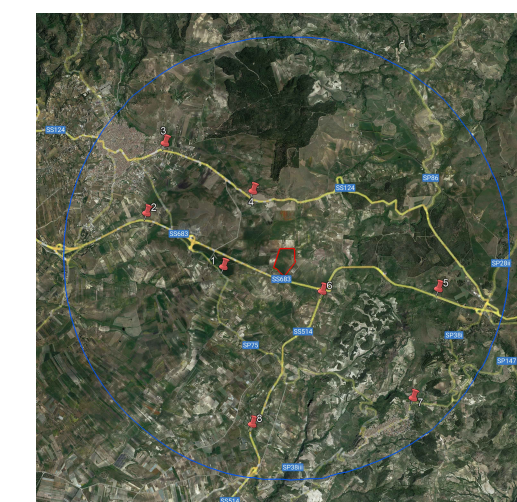

Codice elaborato	Data	Livello progettazione	Emesso	Verificato	Approvato	REV.
34-LIEU-100	FEB 2023	DEFINITIVO	E-PRIMA S.r.l. Arch. C.Bella	E-PRIMA S.r.l. Arch. R.Apa	EMMEVI S.r.l. Ing. C.Vagliasindi	00

ELABORATO:

INTERVISIBILITA'

SCALA 1:25.000

TAVOLA:7/8

Società Proponente:

Timbri e firme:

**GRANOSOLARIS LCD SRL**  
Via Bocca Di Leone 78  
00187 Roma  
CF/P.IVA 16798051005

Progettazione:

Timbri e firme:



**E-PRIMA**  
E-PRIMA S.R.L.  
Via Manganelli 20/G  
95030 Nicolosi (CT)  
tel:095-914116 - cell:3339533392  
email:info@e-prima.eu



**EMMEVI**  
Società di ingegneria  
Via Casalaina 3  
95126 Catania (CT)  
tel:095-381832  
email:info@emmevisrl.eu



ORIENTAMENTO



SCALA METRICA





PROGETTO PER LA REALIZZAZIONE  
DI UN IMPIANTO FOTOVOLTAICO  
DENOMINATO "LICODIA"  
DI POTENZA NOMINALE E DI PICCO PARI A 11,304 MW  
POSIZIONATO A TERRA, SITO IN C.DA GROTTES ALTE  
NEL COMUNE DI LICODIA EUBEA (CT)

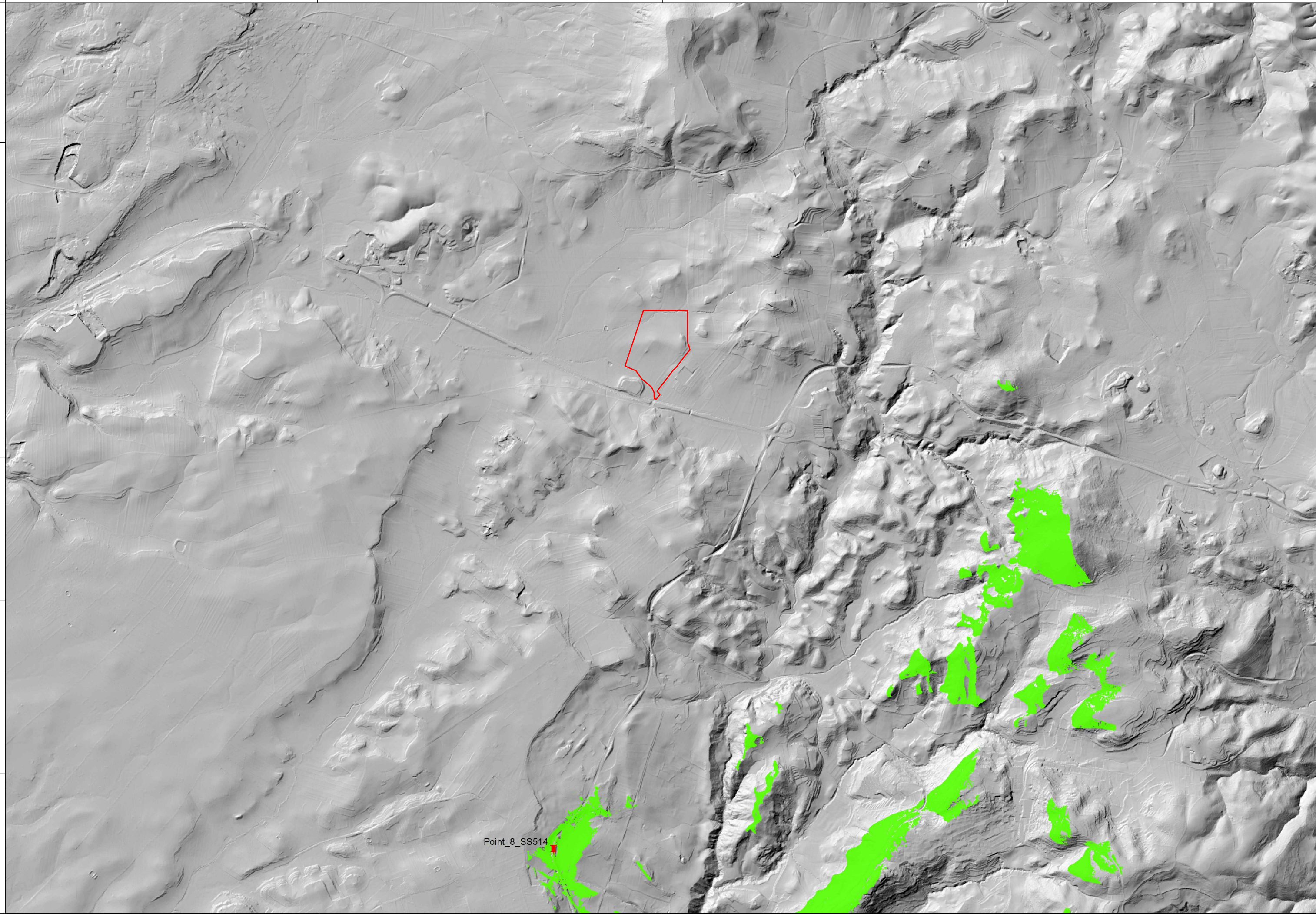

LEGENDA:

- Area di Progetto
- Raggio 8 km
- Point\_8\_SS514

**viewshed**

**VALUE**

- Not Visible (no color)
- Visible

**hillshade**

**Value**

- High : 254
- Low : 0

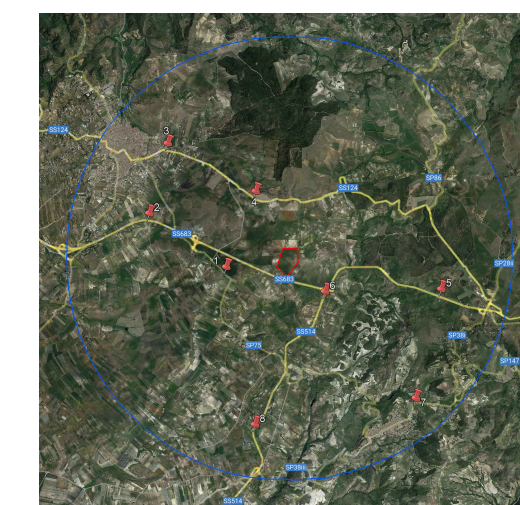

Codice elaborato	Data	Livello progettazione	Emesso	Verificato	Approvato	REV.
34-LIEU-100	FEB 2023	DEFINITIVO	E-PRIMA S.r.l. Arch. C.Bella	E-PRIMA S.r.l. Arch. R.Apa	EMMEVI S.r.l. Ing. C.Vagliasindi	00

ELABORATO:

**INTERVISIBILITA'**

SCALA 1:25.000

TAVOLA:8/8

Società Proponente:

Timbri e firme:

**GRANOSOLARIS LCD SRL**  
Via Bocca Di Leone 78  
00187 Roma  
CF/P.IVA 16798051005

Progettazione:

Timbri e firme:



**E-PRIMA**  
E-PRIMA S.R.L.  
Via Manganelli 20/G  
95030 Nicolosi (CT)  
tel:095-914116 - cell:3339533392  
email:info@e-prima.eu



**EMMEVI**  
Società di ingegneria  
Via Casalaina 3  
95126 Catania (CT)  
tel:095-381832  
email:info@emmevisrl.eu



ORIENTAMENTO



SCALA METRICA

