

Spett.le  
Ministero dell'Ambiente  
e della Sicurezza Energetica  
Direzione Generale Valutazioni Ambientale  
Divisione V – Procedure di Valutazione VIA e VAS  
Pec: [va@PEC.mite.gov.it](mailto:va@PEC.mite.gov.it)

e.p.c.

Al  
Ministero della cultura  
Soprintendenza Speciale per il PNRR  
Pec: [ss-pnrr@pec.cultura.gov.it](mailto:ss-pnrr@pec.cultura.gov.it)

OGGETTO: [ID: 9642] Procedura di Valutazione di Impatto Ambientale ai sensi dell'art. 23 del D.Lgs 152/2006 relativa al progetto di un impianto fotovoltaico denominato "LICODIA", di potenza pari a 11,304 MW e delle relative opere di connessione alla RTN, da realizzarsi nel comune di Licodia Eubea (CT), C.da Grotte Alte.

**Riscontro a Vs nota prot. REGISTRO UFFICIALE.USCITA.0053748. 05.04.2023 Indicazione area idonea, comma 8 art. 20 del D.L. 199/2021.**

Il sottoscritto Privitera Orazio, nato a Catania (CT), il 21/07/1976, domiciliato per la carica presso la sede della società in Roma (RM), cap 00187, Via Bocca di Leone n. 78, c.f. PRVRZO76L21C351X, nella qualità di Amministratore Unico della Società GRANOSOLARIS LCD S.R.L. con sede legale in Roma (RM) CAP 00187, Via Bocca di Leone n. 78, C.F. e P.IVA 16798051005, iscritta nel Registro delle Imprese di Roma, REA numero RM-1676384, espone quanto segue

#### PREMESSO

- che con nota del 20.02.2023 acquisita al prot. n. 46056/MASE del 27.03.2023, la scrivente presentava istanza per l'avvio della procedura di Valutazione di Impatto Ambientale ai sensi dell'art. 23 del D.Lgs 152/2006 per il progetto meglio individuato in oggetto, in relazione alla quale con prot. registro ufficiale uscita 0053748. 05.04.2023 il Vs Spett.le Ufficio trasmetteva nota di perfezionamento atti, nella specie richiedendo alla scrivente di trasmettere, ai fini della procedibilità dell'istanza, la relazione paesaggistica ed il quadro economico conforme al format presente sulla piattaforma ministeriale dedicata, nonché di indicare se l'area di progetto ricada in una o più delle aree di cui al comma 8 dell'art. 20 D.L. 199/2021 recante "Disciplina per l'individuazione di superfici e aree idonee per l'installazione di impianti a fonti rinnovabili".

Fatte le opportune premesse, la scrivente

#### OSSERVA

che in virtù di quanto previsto dal dettato normativo di riferimento, "(...) c-quater) **fatto salvo quanto previsto alle lettere a), b), c), c-bis) e c-ter), le aree che non sono ricomprese nel perimetro dei beni sottoposti a tutela ai sensi del [decreto legislativo 22 gennaio 2004, n. 42](#), né ricadono nella fascia di rispetto dei beni sottoposti a tutela ai sensi della parte seconda oppure dell'articolo 136 del medesimo decreto legislativo. Ai soli fini della presente lettera, la fascia di rispetto e' determinata considerando una distanza dal perimetro di beni sottoposti a tutela ((di **tre chilometri**)) per gli impianti eolici e ((di **cinquecento metri**)) per gli impianti fotovoltaici. ((**Resta ferma, nei procedimenti autorizzatori, la competenza del Ministero****

della cultura a esprimersi in relazione ai soli progetti localizzati in aree sottoposte a tutela secondo quanto previsto all'[articolo 12, comma 3-bis, del decreto legislativo 29 dicembre 2003, n. 387.](#))" (8)

-----  
AGGIORNAMENTO (8)

Il [D.L. 17 maggio 2022, n. 50](#), convertito con modificazioni dalla [L. 15 luglio 2022, n. 91](#), ha disposto (con l'art. 57, comma 1) che "Salvo quanto previsto dal comma 2, le disposizioni di cui agli articoli 6 e 7 si applicano ai procedimenti in corso alla data di entrata in vigore del presente decreto".

Ha inoltre disposto (con l'art. 57, comma 2) che "La disposizione di cui all'articolo 6, comma 1, lettera a), numero 2), si applica ai procedimenti nei quali, alla data del 31 luglio 2022, non sia intervenuta la deliberazione di cui all'articolo 7, comma 1".

Come mostrato dalla cartografia del Ministero dei Beni e delle Attività Culturali dei vincoli ai sensi del D.Lgs. 42/2004, sia le aree di progetto che le opere di connessione non risultano interne a beni sottoposti a tutela ai sensi del decreto legislativo 22 gennaio 2004, n. 42, né ricadono nella fascia di rispetto dei beni sottoposti a tutela ai sensi della parte seconda oppure dell'articolo 136 del medesimo decreto legislativo.

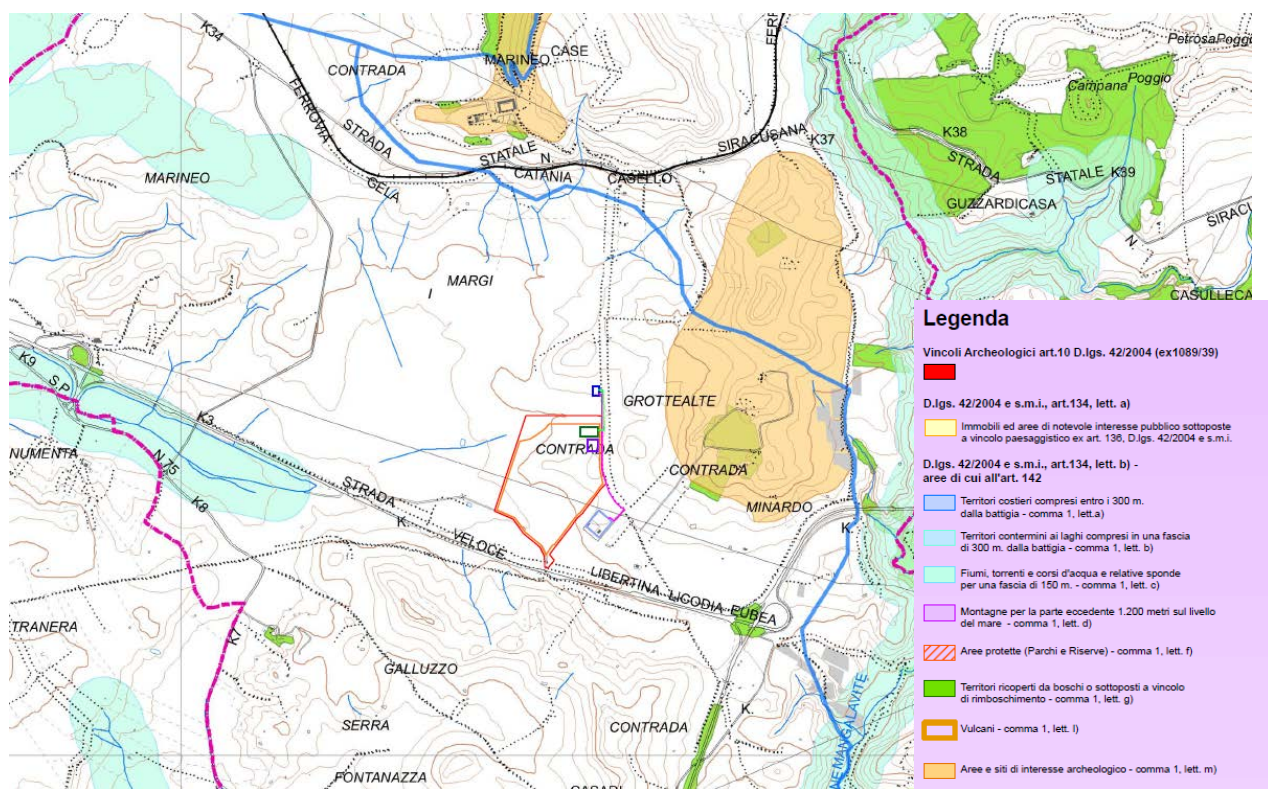

**Figura 1:** Stralcio carta dei beni paesaggistici\_ Individuazione dell'area di progetto (in rosso) e dei caviddotti (in verde e magenta) rispetto ad aree sottoposte a vincolo D.Lgs. 42/2004.

Tanto osservato si

**CONCLUDE**

che il progetto denominato "LICODIA" ricade in area indicata quale idonea ex art. 20 del D.L. 199/2021 "Disciplina per l'individuazione di superfici e aree idonee per l'installazione di impianti a fonti rinnovabili".

Roma, 21.04.2023

Firma del Legale Rappresentante