STRALCIO CATASTALE - S&P12 - LOTTO C (CONTRADE GALARDO - GIAMMARIA)

SCALA 1:4.000

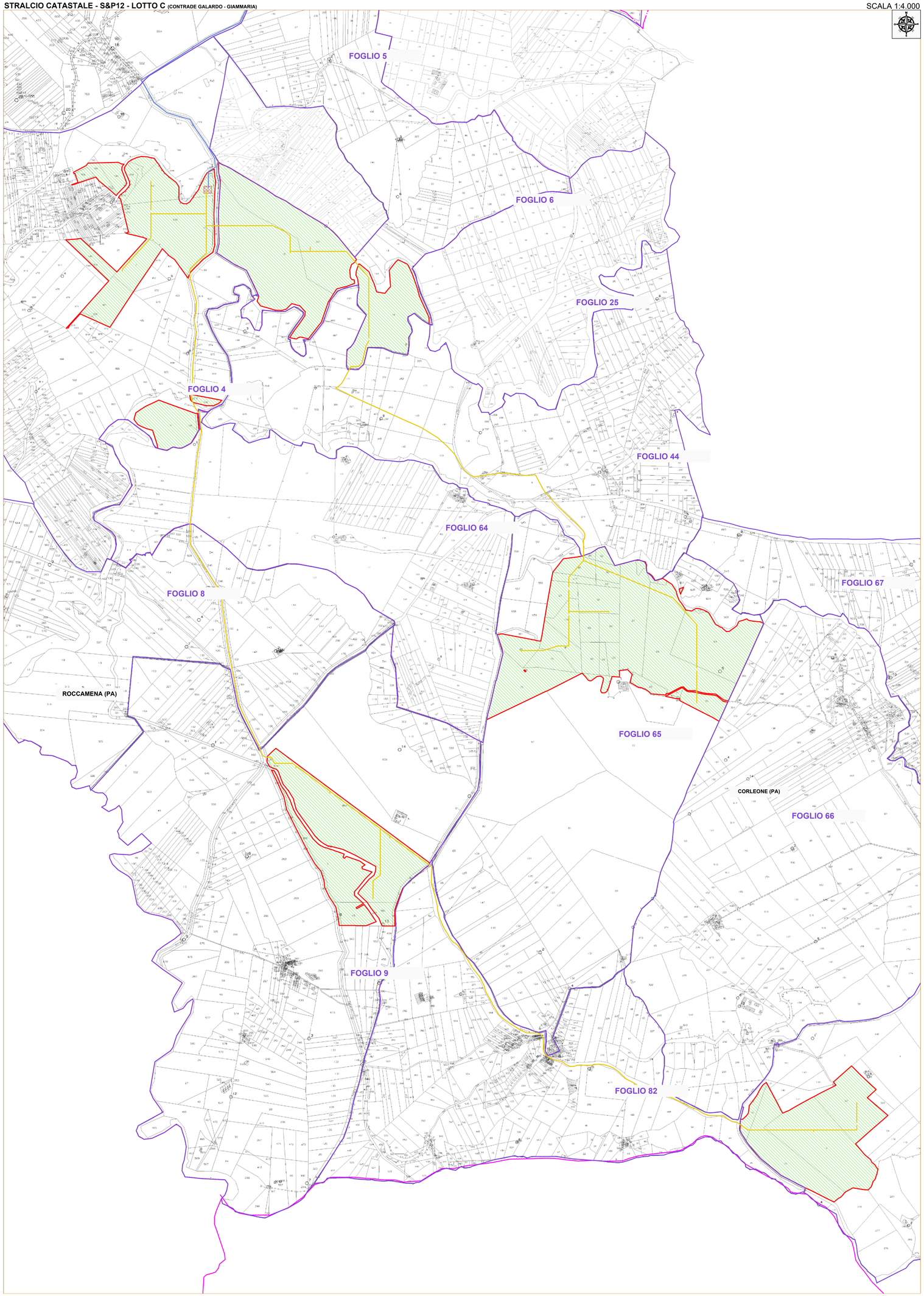

STRALCIO IGM -S&P12-AGRO-FOTOVOLTAICO

SCALA 1:25.000

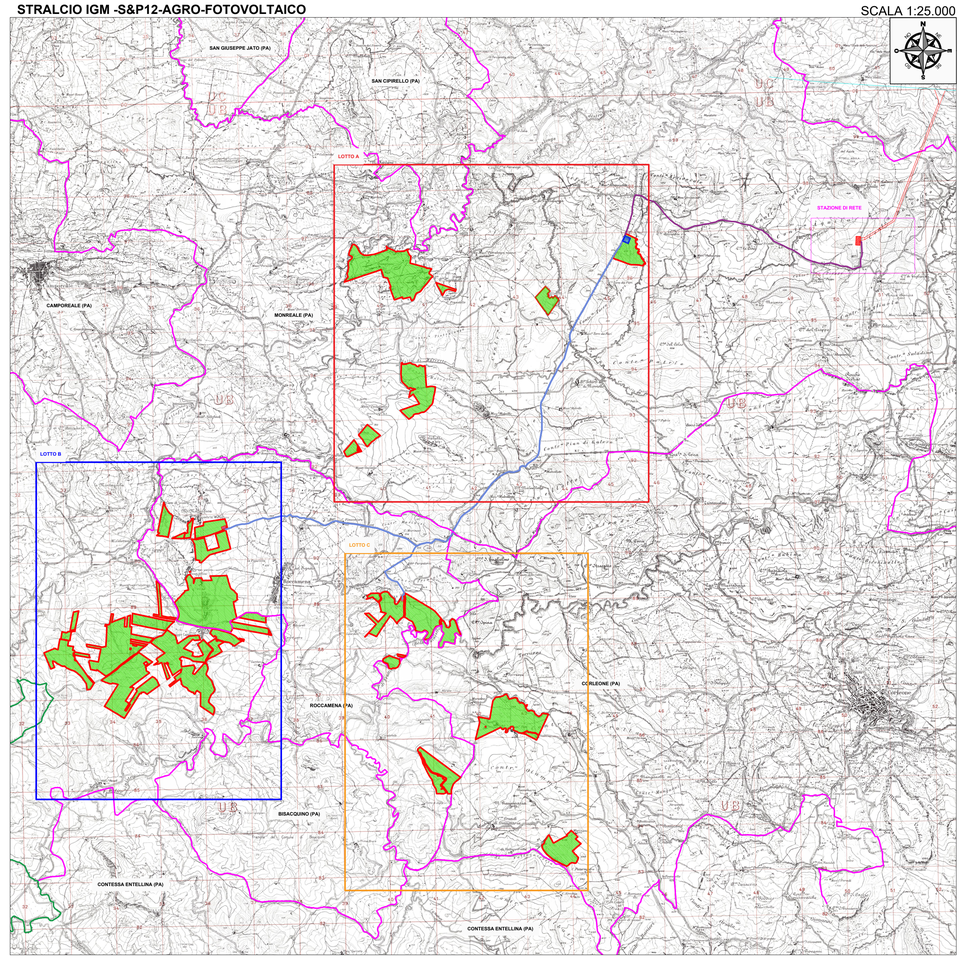

LEGENDA

- Confine Provinciale
- Confine Comunale
- Confine Catastale
- Sito d'intervento
- Tracciato dorsale MT
- Tracciato dorsale AT 150 kV
- Tracciato dorsale AT 220 kV
- LINEA AT 220 kV esistente
- LINEA AT 220 kV di nuova realizzazione
- Area interessata dall'impianto
- Area stazione di rete
- Stazione Utente
- Stazione di elevazione

Firmato digitalmente da
ANGELO SAPIENZA
C = IT

REGIONE SICILIA
CITTA' METROPOLITANA DI PALERMO

PROGETTO:

Località Impianto
COMUNI DI MONREALE, ROCCAMENA, CORLEONE (PA)
CONTRADE ARCIVOCALE, GIANGROSSO, CASTELLANA, PONTE, STICCA, GAMBERI, CAPPARINI, GALARDO, PETRULLA, GIAMMARIA

Località Connessione
COMUNE DI MONREALE (PA) CONTRADA AQUILA

Oggetto:

PROGETTO DEFINITIVO

Realizzazione impianto agrivoltaico denominato "S&P 12" con potenza di picco 367.572,00 kWp e potenza nominale 300.000 kW

CODICE ELABORATO: PROGENTE	TIPOLOGIA DOCUMENTO	PROGRESSIVO	REV.
SP12	EPD	004C	01

EPD = ELABORATO DEL PROGETTO DEFIALE; ADD = ALTRA DOCUMENTAZIONE; RIL = RELAZIONE; INT = RITANZA

DATA: 18/04/2023

Rev.	Data Rev.	Data Rev.

ELABORATO:
SP12EPD004C_01-SeP_12-CAT
_Carta_di_inquadramento_lotto_A_su_catastale

TAV: EPD004C

SCALA: 1:4000

PROGETTISTI:

Ing. Sapienza Angelo

Ing. Sapienza Vincenzo

SPAZIO RISERVATO PER LE APPROVAZIONI

SOCIETA':
S & P 12 S.R.L.
SICILIA E PROGRESSO
sede legale: Corso dei Mille 312, 90047 Partinico (PA)
C.F. / 06974410628 tel.: 0918965017 - fax: 0918902855
email: svilupposep12@gmail.com
pec: svilupposep12@pec.it

Questo documento è proprietà di Sicilia & Progresso s.r.l. Esso non può essere utilizzato, riprodotto o ceduto a terzi senza autorizzazione scritta della stessa.
Sicilia & Progresso s.r.l. Codice Lavori 6439 a norma di legge.