

C.DA GALARDO GIAMMARRIA PETRULLA

STATO POST OPERAM - VISTA 11



STATO POST OPERAM - VISTA 12



STATO POST OPERAM - VISTA 13



STATO POST OPERAM - VISTA 14



STATO POST OPERAM - VISTA 15



INQUADRAMENTO SU ORTOFOTO ANNO 2022 CONTRADA GALARDO-GIAMMARRIA-PETRULLA

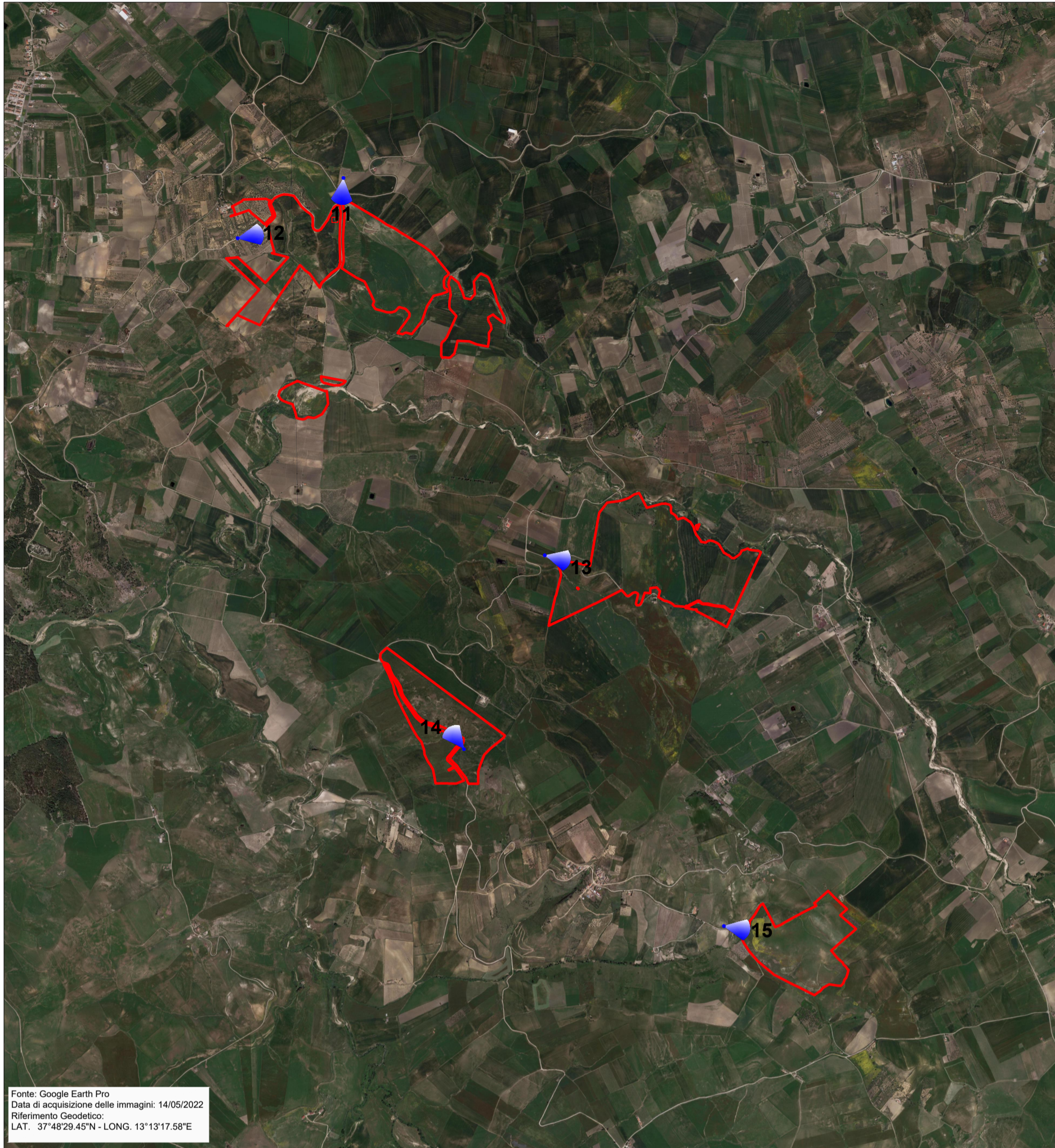

Fonte: Google Earth Pro
 Data di acquisizione delle immagini: 14/05/2022
 Riferimento Geodetico:
 LAT. 37°48'29.45"N - LONG. 13°13'17.58"E

SIMULAZIONE POST-OPERAM SU ORTOFOTO ANNO 2022 CONTRADA GALARDO-GIAMMARRIA-PETRULLA

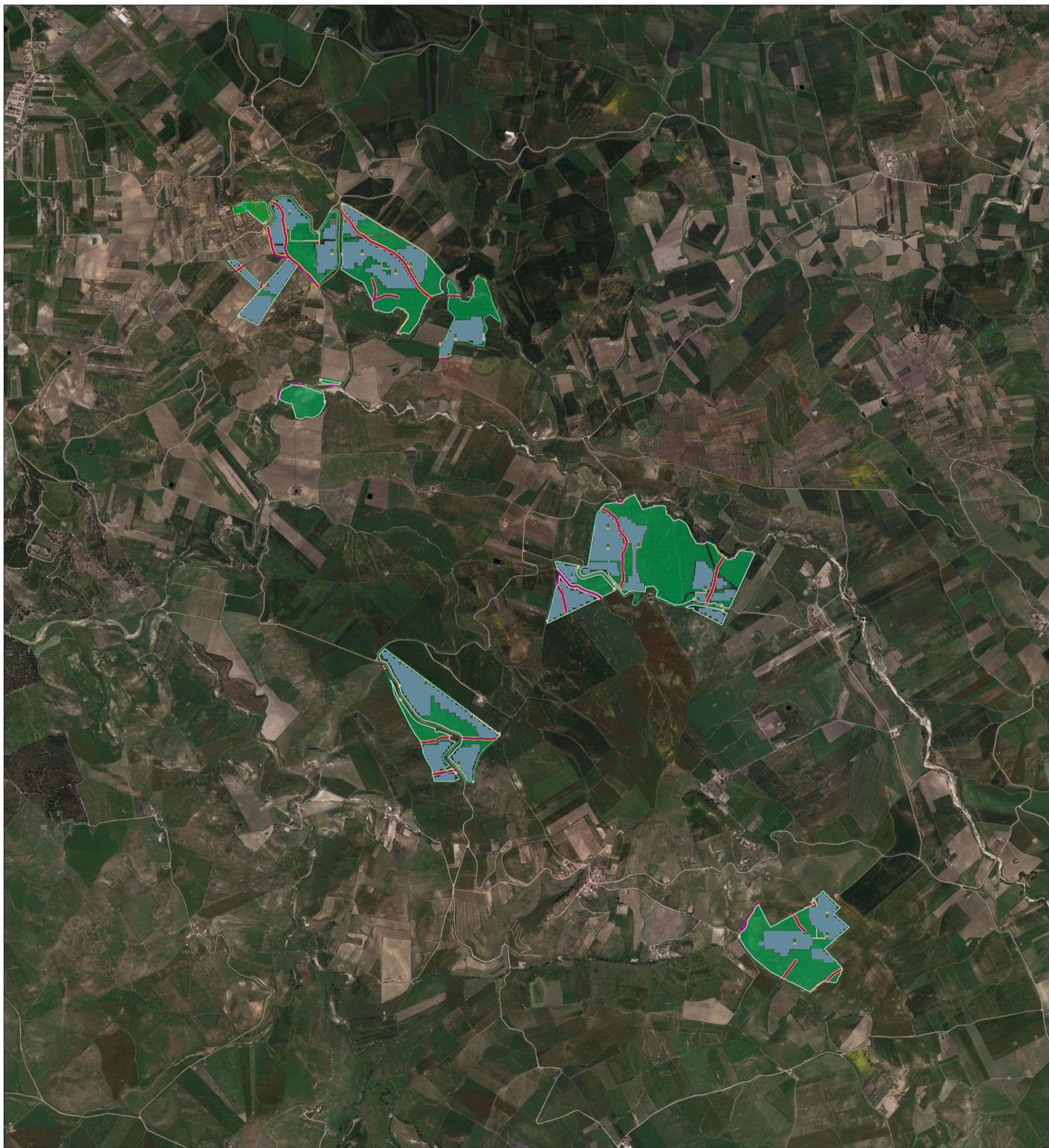

INQUADRAMENTO IMPIANTO AGRO-FOTOVOLTAICO S&P12 SU CTR

SCALA 1:30.000

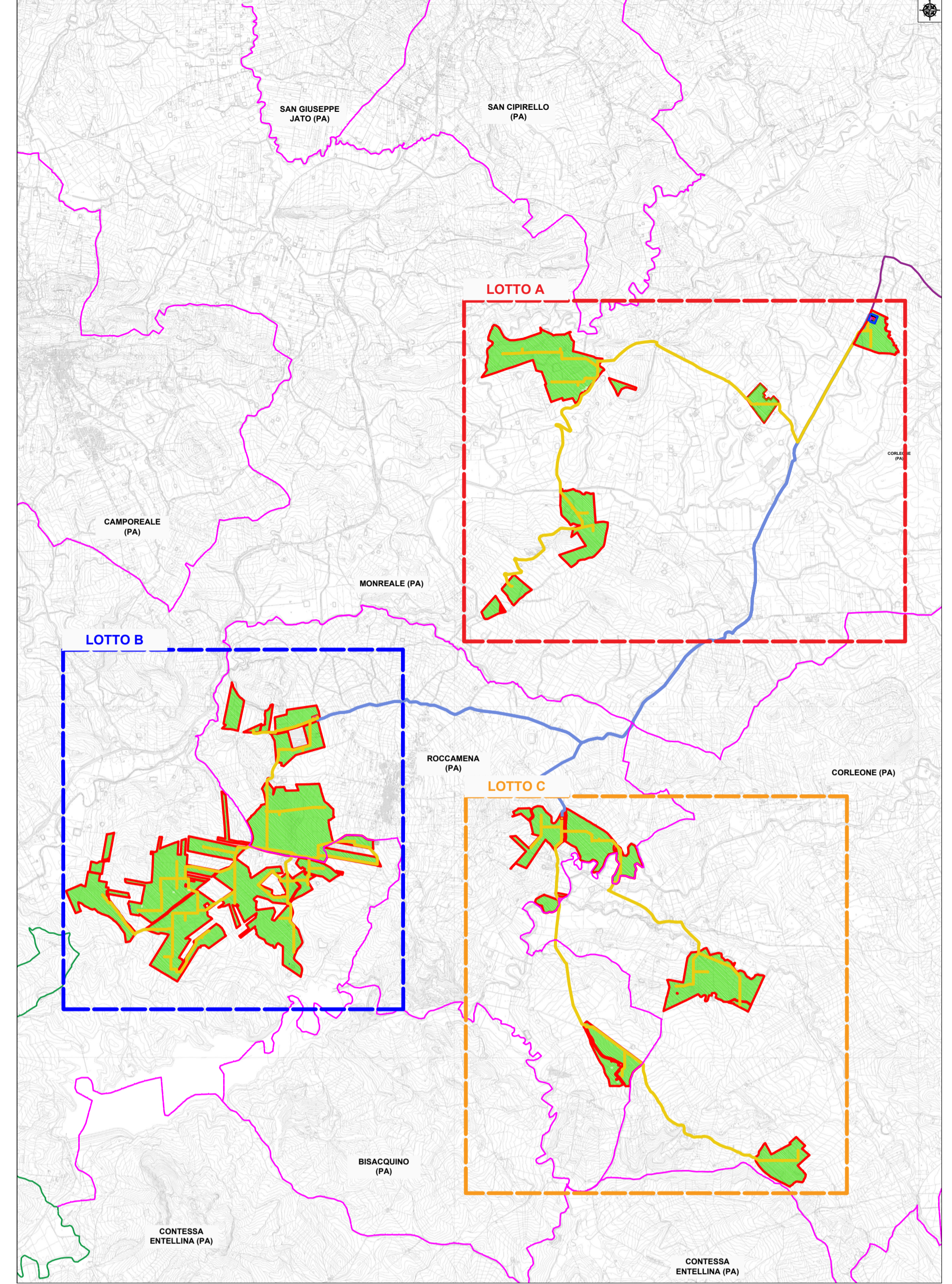

LEGENDA

- Confine provinciale
- Confine comunale
- Sito d'intervento
- Collegamento AT
- Collegamento MT
- 1 Punto di ripresa fotografica
- Area interessata dall'impianto
- Stazione Utente

REGIONE SICILIA
CITTA' METROPOLITANA DI PALERMO

Località Impianto:
 COMUNI DI MONREALE, ROCCAMENA, CORLEONE (PA)
 CONTRADE ARCOVOCALÈ, GIANNIBORSO, CASTELLANA, PONTE STICCA, GAMBELI,
 CAPPARINI, GALARDO, PETRULLA, GIAMMARRIA

Località Commesione:
 COMUNI DI MONREALE (PA) CONTRADA AQUILA

PROGETTO DEFINITIVO
 Realizzazione impianto agrivoltaico denominato "S&P 12" con
 potenza di picco 367.572,00 kWp e potenza nominale 300.000 kW

CODICE ELABORAZIONE	PRODOTTORE	PROGETTISTA/PROGETTISTE	PRODOTTORE	DATA
EPD016-C	SPZ	SPZ	SPZ	18/04/2023

ELABORAZIONE: SPZ/EPD016-C-01-S&P-12-F-S&P-12-
 INQUADRAMENTO SU ORTOFOTO E VETE
 POST-OPERAM LOTTO C

TAV: EPD016-C SCALA: VARIE

PROGETTISTI:
 Ing. Sapienza Angelo
 Ing. Sapienza Vincenzo

SPAZIO RISERVATO PER LE APPROVAZIONI

SOCIETA': S & P 12 S.R.L.
 SOCIETÀ A RESPONSABILITÀ LIMITATA
 via Sapienza, Corso del Mulo 122, 90027 Palermo (PA)
 C.F. 04584900909 - tel. 091/230121 - fax. 091/230122
 email: info@spz12.it www.spz12.it