

CARTA DELL'USO DEL SUOLO (1:10.000)

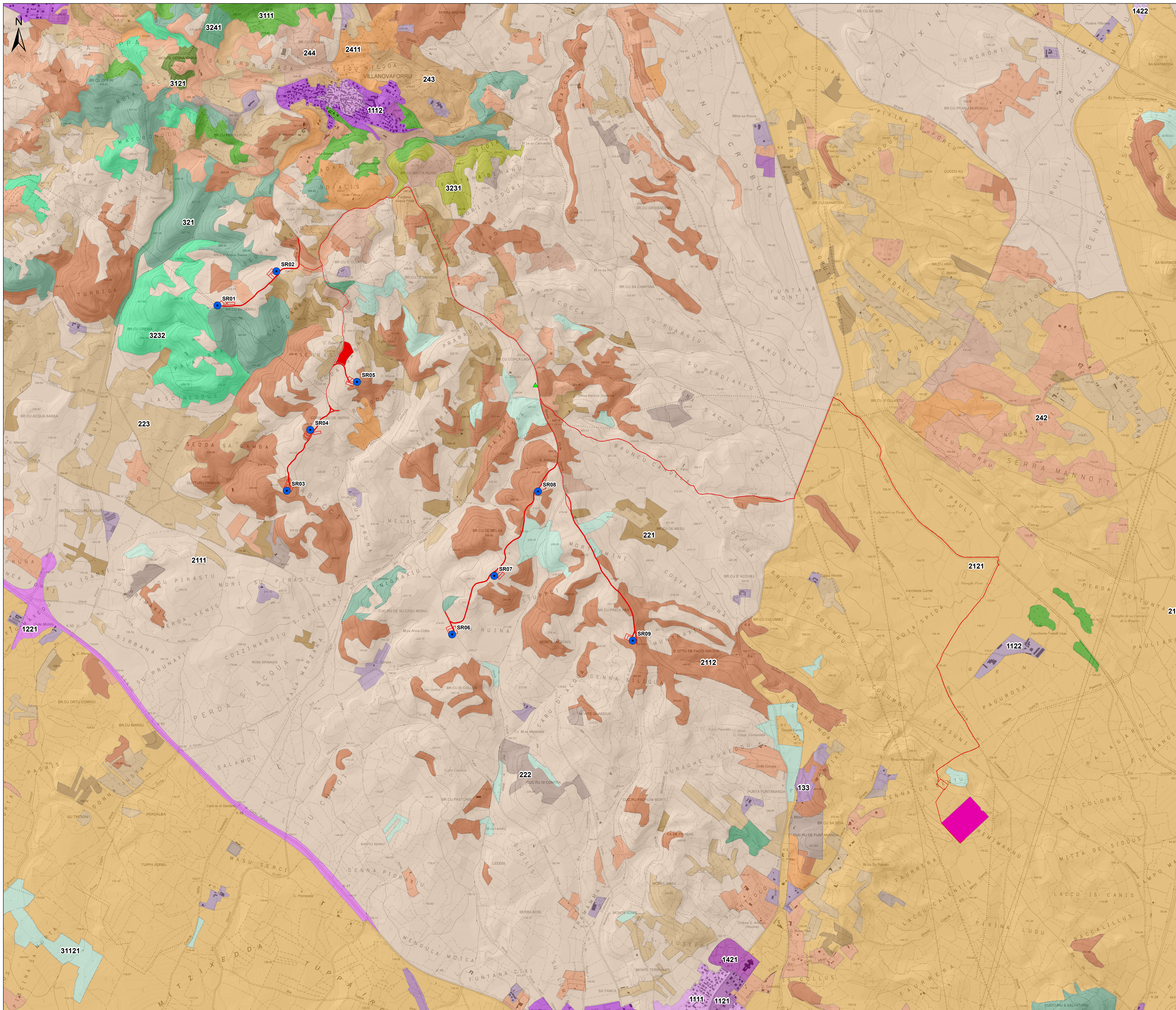

Legenda

- Aerogeneratori
 - Opere di progetto
 - ▲ Torre anemometrica
 - Futura SE RTN 380-150 kv
- Uso del Suolo CLC 2008**
- 1111 - TESSUTO RESIDENZIALE COMPATTO E DENSO
 - 1121 - TESSUTO RESIDENZIALE RADO
 - 1122 - TESSUTO RESIDENZIALE RADO E NUCLEIFORME
 - 1221 - FABBRICATI RURALI
 - 1222 - RETI STRADALI E SPAZI ACCESSORI
 - 133 - CANTIERI
 - 1421 - AREE RICREATIVE E SPORTIVE
 - 1422 - AREE ARCHEOLOGICHE
 - 2111 - SEMINATIVI IN AREE NON IRRIGUE
 - 2121 - PRATI ARTIFICIALI
 - 2122 - SEMINATIVI SEMPLICI E COLTURE ORTICOLE A PIENO CAMPO
 - 2124 - COLTURA IN SERRA
 - 221 - VIGNETI
 - 222 - FRUTTETI E FRUTTI MINORI
 - 223 - OLIVETTI
 - 2411 - COLTURE TEMPORANEE ASSOCIATE ALL'OLIVO
 - 242 - SISTEMI CULTURALI E PARTICELLARI COMPLESSI
 - 243 - AREE PREV. OCCUPATE DA COLTURA AGRARIE CON PRESENZA DI SPAZI NAT. IMPORTANTI
 - 244 - AREE AGROFORESTALI
 - 3111 - BOSCO DI LATIFOGIE
 - 31121 - PIOPPETI, SALICITI, EUCALITTETI ECC. ANCHE IN FORMAZIONI MISTE
 - 3121 - BOSCO DI CONIFERE
 - 321 - AREE A PASCOLO NATURALE
 - 3231 - MACCHIA MEDITERRANEA
 - 3232 - GARGIA
 - 3241 - AREE A RICOLONIZZAZIONE NATURALE

Inquadramento territoriale

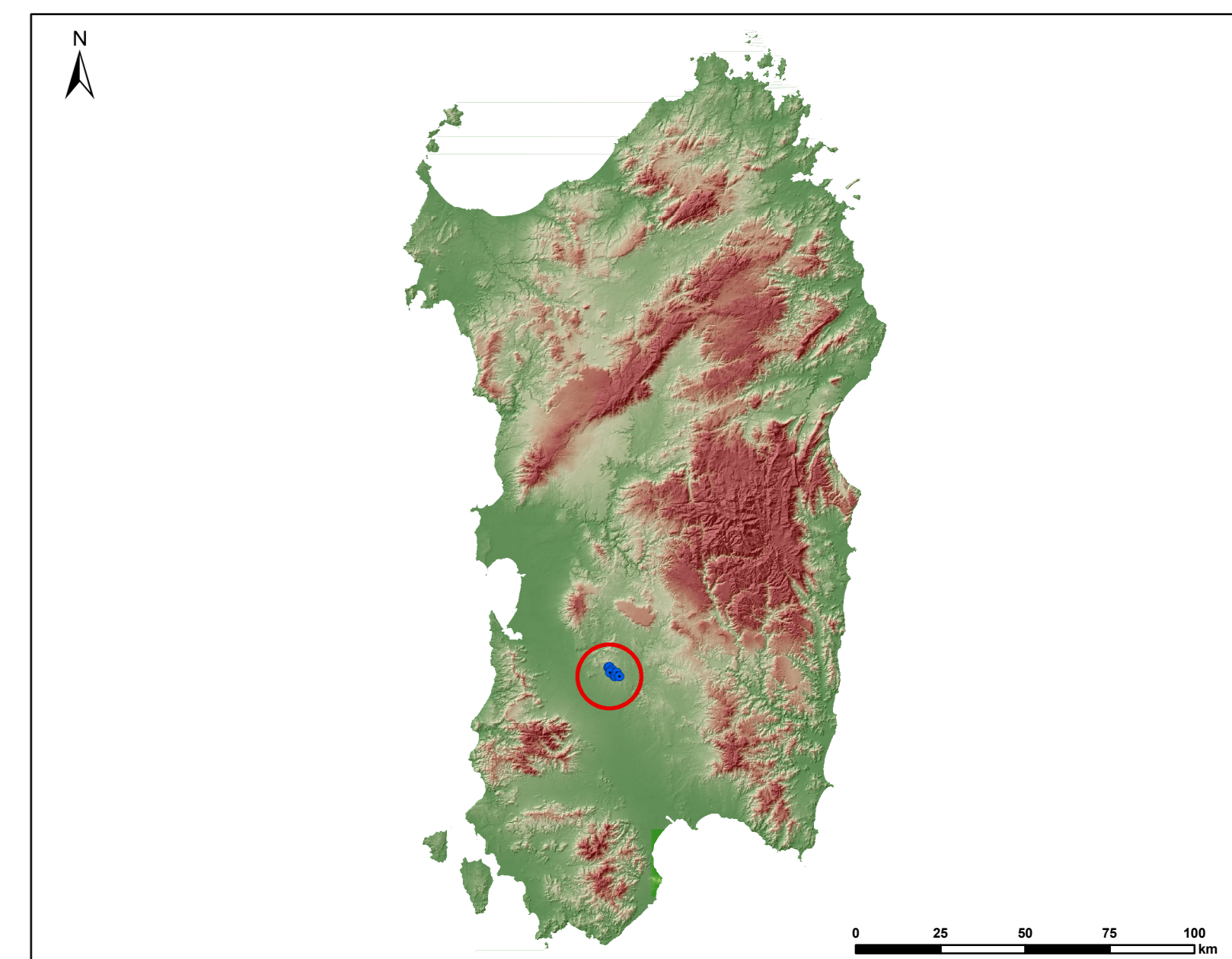

Regione: Sardegna
 Provincia: Sud Sardegna
 Comune: Sanluri - Villanovaforru - Sardara - Lunamatrona
 Località: Serras

PARCO EOLICO "SERRAS"

Progetto Definitivo

Titolo: **CARTA DELL'USO DEL SUOLO**

CODICE ELABORATO GRAFICO

IT / EOL / E-SERRA / PDF / A / PLN / 112 - a

Visti / Timbri:



Note:

REVISIONI					
Data	Rev.	Descrizione revisioni	Elaborato:	Controllato:	Approvato:
06/03/2023	a	Emissione	IAT	App. Serra s.r.l.	IAT(IOP)

asja | Serra **INGEGNERI SPA**
 Via Michele Giusi s.n.c. 25 CADOP, 09122 Cagliari
 Tel. Fax +39 070 68297
 www.asja-energy.it