

CARTA DEI DISPOSITIVI DI TUTELA PAESAGGISTICA - AREALE DI MASSIMA ATTENZIONE 1:10000 - 1di4

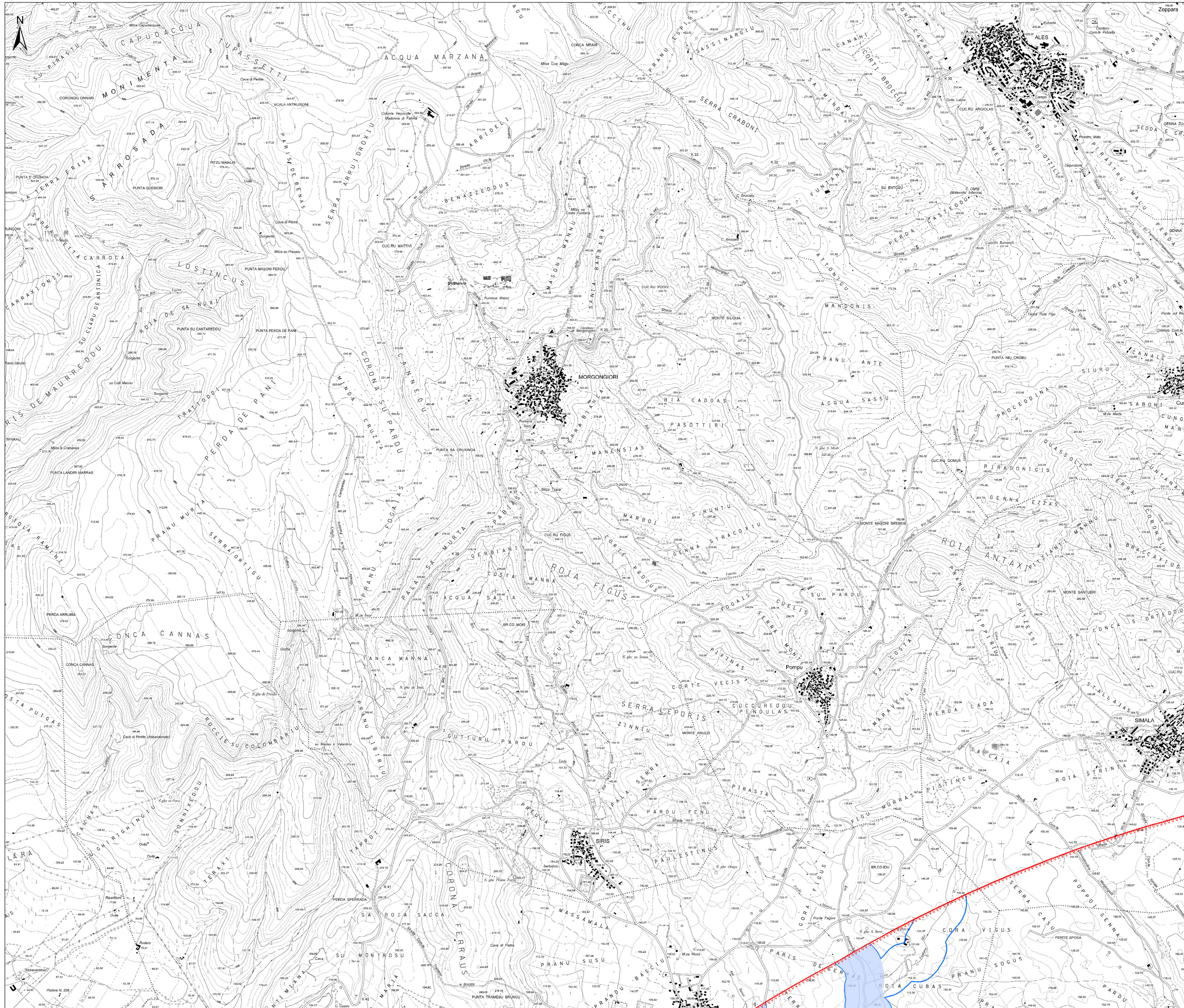

Legenda

- Aerogeneratori in progetto
- Torre Anemometrica
- Opere in Progetto
- Opere in Progetto
- Opere in progetto
- Futura SE RTN
- Area di massima attenzione - 11 km

BENI CULTURALI VINCOLATI AI SENSI DELLA PARTE II DEL D.LGS. 42/04 E SS.MM.II.

★ Beni culturali - Fonte: <http://vincoliretro.beniculturali.it/>

● Di interesse culturale dichiarato

● Di interesse culturale non verificato

● Verifica di interesse culturale in corso

Beni dichiarati di interesse culturale (Fonte: Segretariato Regionale del Ministero della Cultura per la Sardegna)

- Beni derivati dal Segretariato regionale tramite ricognizione archeologica
- Perimetro di tutela integrale del bene individuato dal Segretariato

Ulteriori beni da ricognizione archeologica

- Beni PPR ricollocati tramite ricognizione dell'Archeologo
- Beni PPR VIR ricollocati tramite ricognizione dell'Archeologo
- Beni VIR ricollocati tramite ricognizione dell'Archeologo
- Ulteriori beni individuati tramite ricognizione archeologica
- Perimetro tutela integrale del bene individuato dal PUC
- Perimetro tutela condizionata del bene individuato dal PUC
- Perimetro a rischio archeologico identificato dal PUC

- Irregolarità e aree di notevole interesse pubblico (art. 136 D. Lgs. 42/2004 e ss.mm.ii.)
- Zone gravate da usi civici (art. 142 comma 1 lettera h D.Lgs 42/2004 ss.mm.ii.)
- Fascia di tutela di 300 m dai laghi (art. 142 comma 1 lettera b D.Lgs 42/2004 ss.mm.ii.)
- Fascia di tutela di 150 m dei corsi d'acqua (art. 142 comma 1 lettera c D.Lgs 42/2004 ss.mm.ii.)
- ▲ Alberi monumentali (art. 8,17,18 N.T.A. PPR)
- ▲ Aree caratterizzate da edifici e manufatti di valenza storico-culturale (art. 8, 47, 48, 49, 50 N.T.A. PPR)
- Fascia di rispetto di 100m da aree caratterizzate da edifici e manufatti di valenza storico-culturale
- Grotte e caverne (art. 8,17,18 N.T.A. PPR)
- Matrici di sviluppo dei centri di antica e prima formazione (art. 8,47,51,52,53 N.T.A. PPR)
- Aree a quota superiore ai 900 m s.l.m. (art. 8,17,18 N.T.A. PPR)
- Fascia di rispetto di 150 m dai corsi d'acqua cartografati dal PPR (art. 8,17,18 N.T.A. PPR)
- Fascia di rispetto di 300 m da zone umide, laghi naturali e invasi artificiali (art. 8,17,18 N.T.A. PPR)
- Perimetro apparati vulcanici

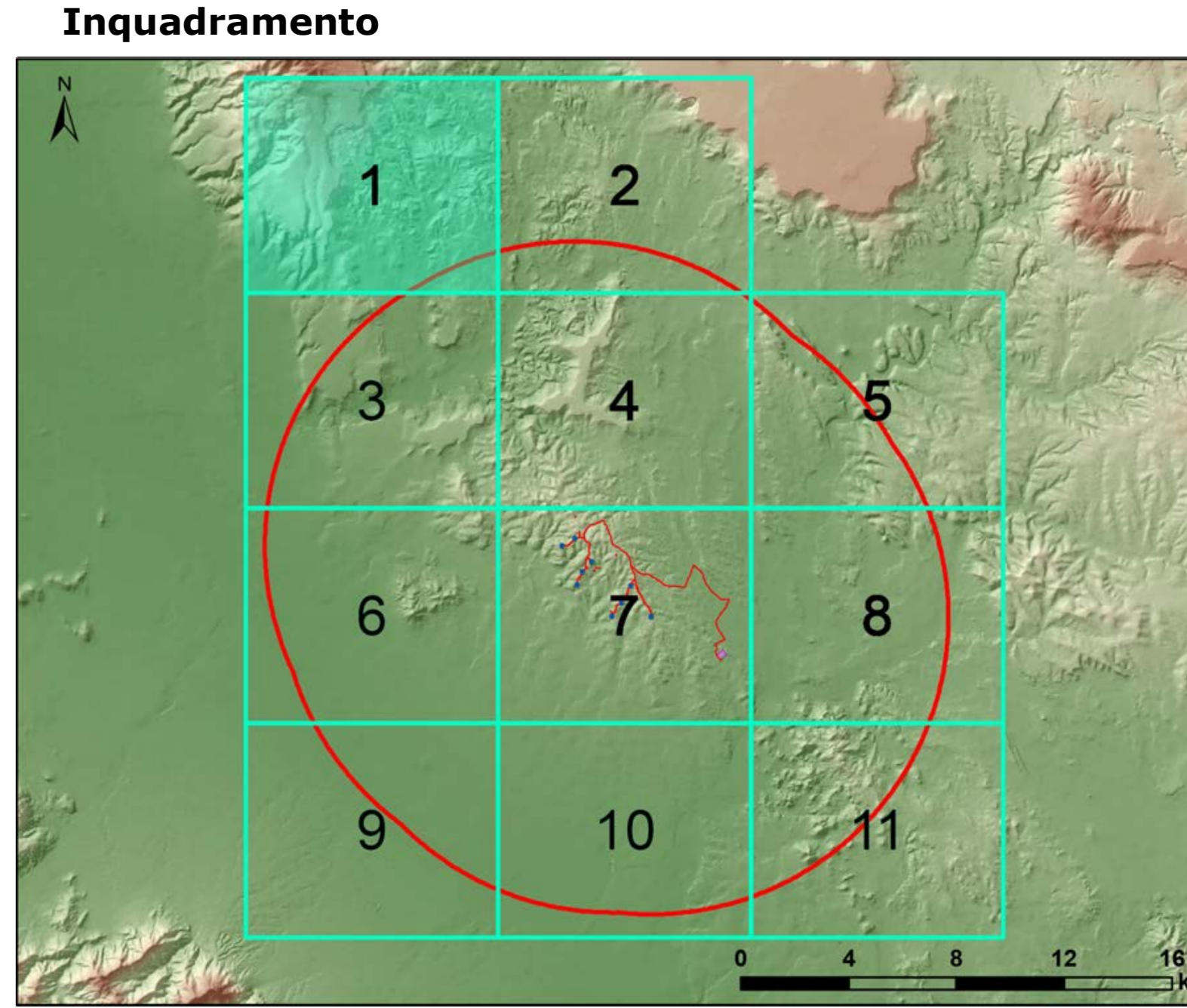

Regione: Sardegna
 Provincia: Sud Sardegna
 Comune: Sanluri - Villanovaforru - Sardara - Lunamatrona
 Località: Serrass

PARCO EOLICO "SERRAS"
 Progetto Definitivo

Titolo: **CARTA DEI DISPOSITIVI DI TUTELA PAESAGGISTICA - AREALE DI MASSIMA ATTENZIONE 1:10.000 - 1di4**

CODICE ELABORATO GRAFICO

IT / EOL / E-SERRA / PDF / A / CVD / 076.1- a

Visti / Timbri:

Note:

REVISIONI				
Data	Rev.	Descrizione revisione	Elaborato:	Approvato:
06/03/2023	1	Emissione	IAT	Alpa Serra s.r.l. IAT(GF)

CARTA DEI DISPOSITIVI DI TUTELA PAESAGGISTICA - AREALE DI MASSIMA ATTENZIONE 1:10000 - 1di4

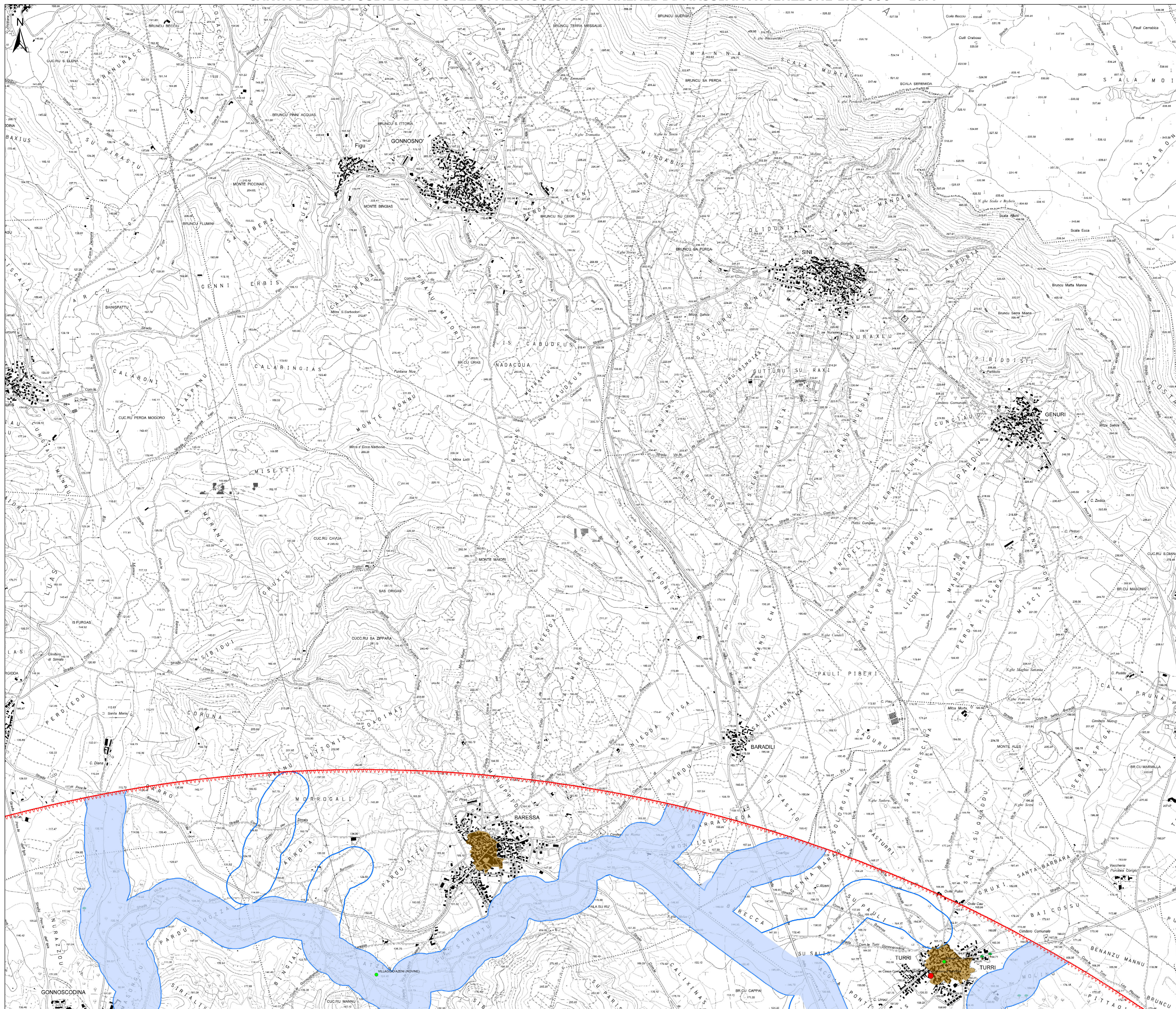

Legenda

- Aerogeneratori in progetto
- Torre Anemometrica
- Opere in Progetto
- Opere in Progetto
- Opere in progetto
- Futura SE RTN
- Area di massima attenzione - 11 km

BENI CULTURALI VINCOLATI AI SENSI DELLA PARTE II DEL D.LGS. 42/04 E SS.MM.II.

- ★ Beni culturali architettonici - Fonte: Repertorio del Mosaico dei beni paesaggistici e identitari - Anno 2017
- Beni culturali - Fonte: <http://vincolliveto.beniculturali.it/>
- Di interesse culturale dichiarato
- Di interesse culturale non verificato
- Verifica di interesse culturale in corso

Beni dichiarati di interesse culturale (Fonte: Segretariato Regionale del Ministero della Cultura per la Sardegna)

- Beni derivati dal Segretariato regionale tramite ricognizione archeologica
- Perimetro di tutela integrale del bene individuato dal Segretariato

Ulteriori beni da ricognizione archeologica

- Beni PPR ricollocati tramite ricognizione dell'Archeologo
- Beni PPR, VIR ricollocati tramite ricognizione dell'Archeologo
- Beni VIR ricollocati tramite ricognizione dell'Archeologo
- Ulteriori beni individuati tramite ricognizione archeologica
- Perimetro tutela integrale del bene individuato dal PUC
- Perimetro tutela condizionata del bene individuato dal PUC
- Perimetro a rischio archeologico individuato dal PUC

- Irimobili e aree di notevole interesse pubblico (art. 136 D. Lgs. 42/2004 ss.mm.ii.)
- Zone gravate da usi civici (art. 142 comma 1 lettera h D.Lgs 42/2004 ss.mm.ii.)
- Fascia di tutela di 300 m dai laghi (art. 142 comma 1 lettera b D.Lgs 42/2004 ss.mm.ii.)
- Fascia di tutela di 150 m dai corsi d'acqua (art. 142 comma 1 lettera c D.Lgs 42/2004 ss.mm.ii.)
- Alberi monumentali (art. 8,17,18 N.T.A. PPR)
- ▲ Aree caratterizzate da edifici e manufatti di valenza storico-culturale (art. 8, 47, 48, 49, 50 N.T.A. PPR)
- Fascia di rispetto di 100m da aree caratterizzate da edifici e manufatti di valenza storico-culturale
- Grotte e caverne (art. 8,17,18 N.T.A. PPR)
- Matrici di sviluppo dei centri di antica e prima formazione (art. 8,47,51,52,53 N.T.A. PPR)
- Aree a quota superiore ai 900 m s.l.m. (art. 8,17,18 N.T.A. PPR)
- Fascia di rispetto di 150 m dai corsi d'acqua cartografati dal PPR (art. 8,17,18 N.T.A. PPR)
- Fascia di rispetto di 300 m da zone umide, laghi naturali e invasi artificiali (art. 8,17,18 N.T.A. PPR)
- Perimetro apparati vulcanici

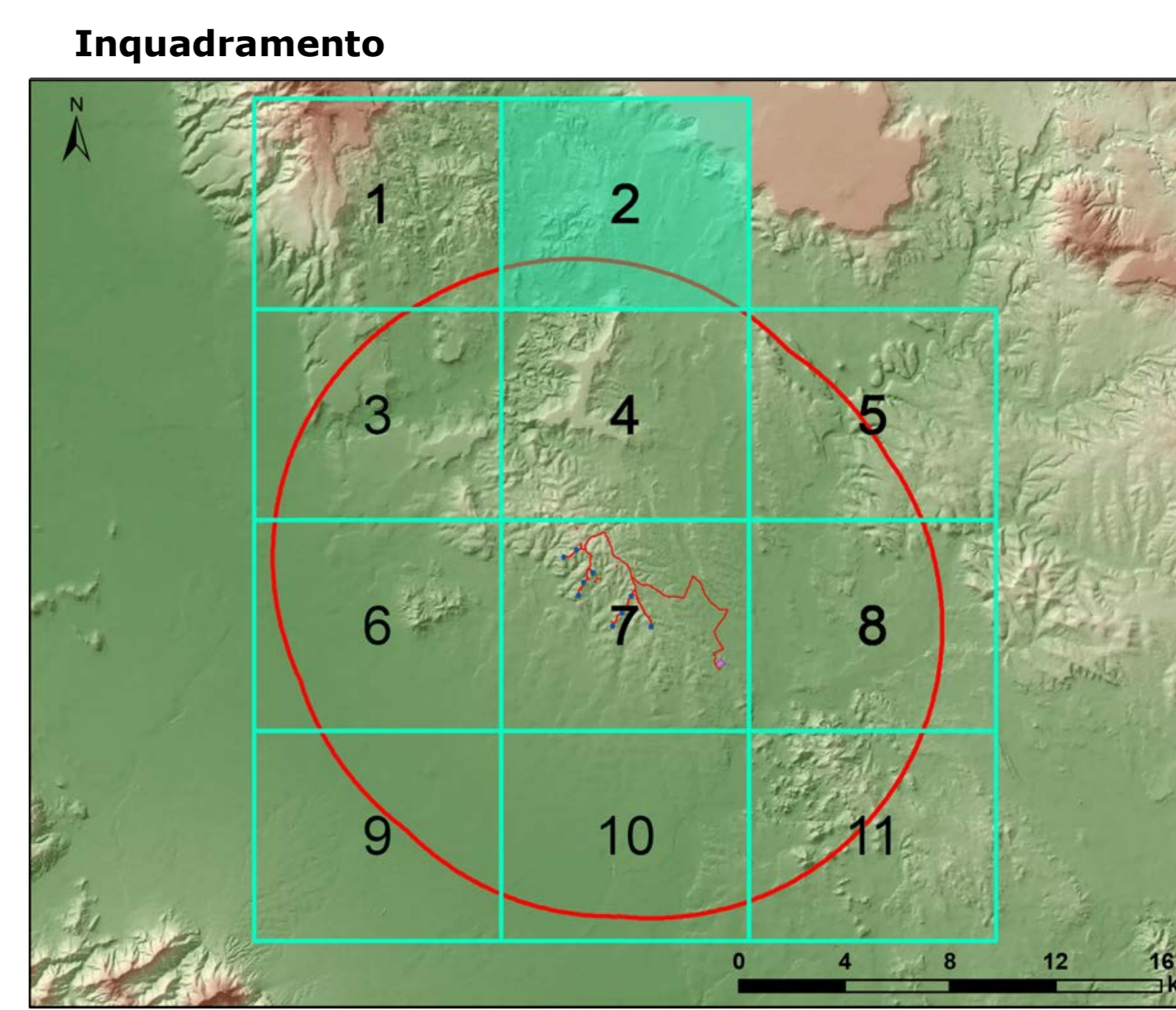

Regione: Sardegna
 Provincia: Sud Sardegna
 Comune: Sanluri - Villanovafornu - Sardara - Lunamatrona
 Località: Serrasserra

PARCO EOLICO "SERRAS"
 Progetto Definitivo

Titolo: **CARTA DEI DISPOSITIVI DI TUTELA PAESAGGISTICA - AREALE DI MASSIMA ATTENZIONE 1:10.000 - 1di4**

CODICE ELABORATO GRAFICO

IT / EOL / E-SERRA / PDF / A / CVD / 076.1- a

Visti / Timbri:

Note:

REVISIONI				
Data	Rev.	Descrizione revisione	Elaborato	Approvato
06/03/2023	1	Emissione	IAT	Alpa Serra s.r.l. IAT(GF)

CARTA DEI DISPOSITIVI DI TUTELA PAESAGGISTICA - AREALE DI MASSIMA ATTENZIONE 1:10000 - 1di4

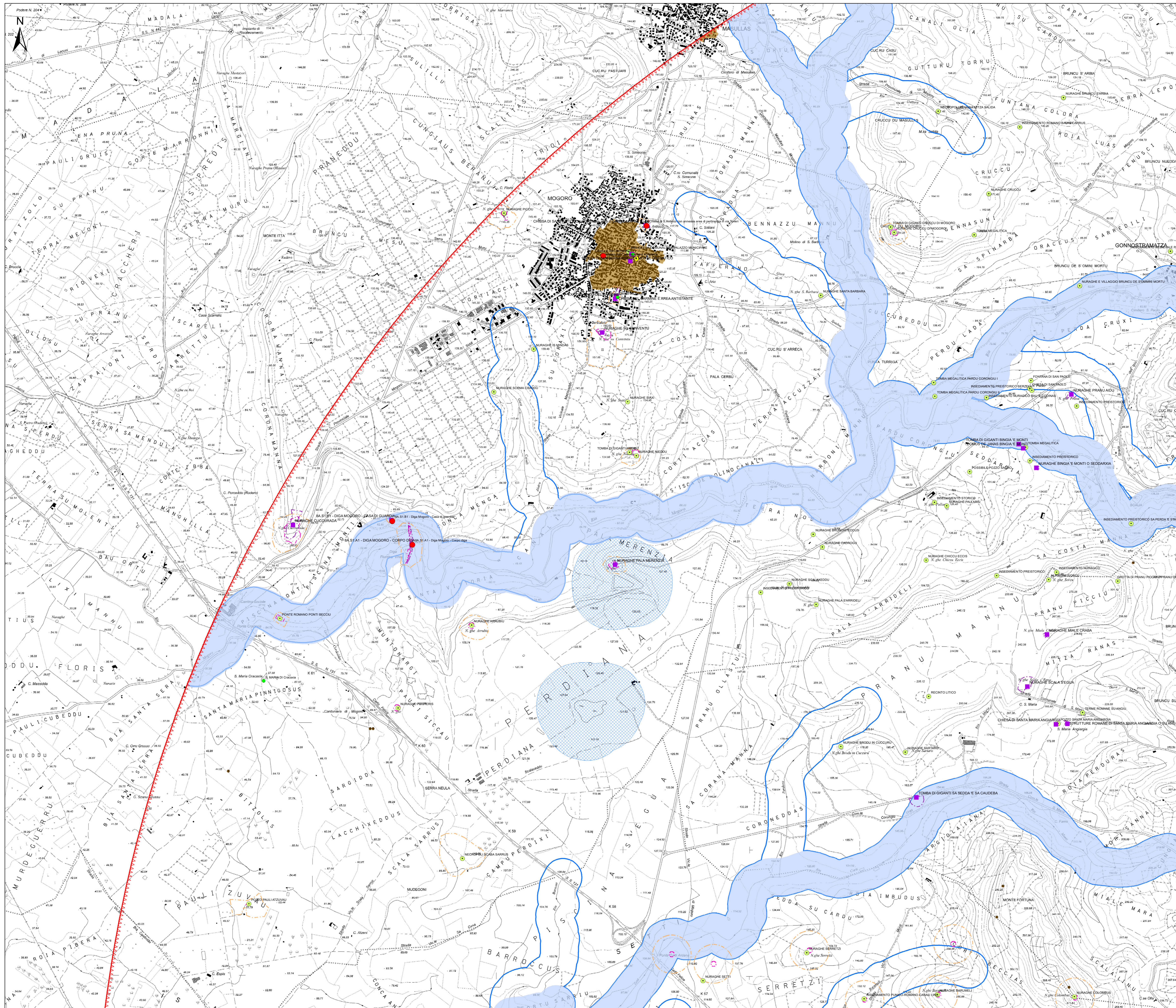

Legenda

- Aerogeneratori in progetto
- Torre Anemometrica
- Opere in Progetto
- Opere in Progetto
- Opere in progetto
- Futura SE RTN
- Area di massima attenzione - 11 km

BENI CULTURALI VINCOLATI AI SENSI DELLA PARTE II DEL D.LGS. 42/04 E SS.MM.II.

★ Beni culturali architettonici - Fonte: Repertorio del Mosaico dei beni paesaggistici e identitari - Anno 2017

Beni culturali - Fonte: <http://wpcollinrete.beniculturali.it/>

- Di interesse culturale dichiarato
- Di interesse culturale non verificato
- Verifica di interesse culturale in corso

Beni dichiarati di interesse culturale (Fonte: Segretariato Regionale del Ministero della Cultura per la Sardegna)

- Beni derivati dal Segretariato regionale tramite ricognizione archeologica
- Perimetro di tutela integrale del bene individuato dal Segretariato

Ulteriori beni da ricognizione archeologica

- Beni PPR ricollocati tramite ricognizione dell'Archeologo
- Beni PPR, VIR ricollocati tramite ricognizione dell'Archeologo
- Beni VIR ricollocati tramite ricognizione dell'Archeologo
- Ulteriori beni individuati tramite ricognizione archeologica
- Perimetro tutela integrale del bene individuato dal PUC
- Perimetro tutela condizionata del bene individuato dal PUC
- Perimetro a rischio archeologico identificato dal PUC

- Immobili e aree di notevole interesse pubblico (art. 136 D. Lgs. 42/2004 e ss.mm.ii.)
- Zone gravate da usi civici (art. 142 comma 1 lettera h D.Lgs 42/2004 ss.mm.ii.)
- Fascia di tutela di 300 m dai laghi (art. 142 comma 1 lettera c D.Lgs 42/2004 ss.mm.ii.)
- Fascia di tutela di 150 m dei corsi d'acqua (art. 142 comma 1 lettera c D.Lgs 42/2004 ss.mm.ii.)
- Alberi monumentali (art. 8.17, 18 N.T.A. PPR)
- Aree caratterizzate da edifici e manufatti di valenza storico-culturale (art. 8.47, 48, 49 N.T.A. PPR)
- Fascia di rispetto di 100m da aree caratterizzate da edifici e manufatti di valenza storico-culturale
- Grotte e caverne (art. 8.17, 18 N.T.A. PPR)
- Matrici di sviluppo dei centri di antica e prima formazione (art. 8.47, 51, 52, 53 N.T.A. PPR)
- Area a quota superiore ai 600 m s.l.m. (art. 8.17, 18 N.T.A. PPR)
- Fascia di rispetto di 150 m dai corsi d'acqua cartografati dal PPR (art. 8.17, 18 N.T.A. PPR)
- Fascia di rispetto di 300 m da zone umide, laghi naturali e invasi artificiali (art. 8.17, 18 N.T.A. PPR)
- Perimetro apparati vulcanici

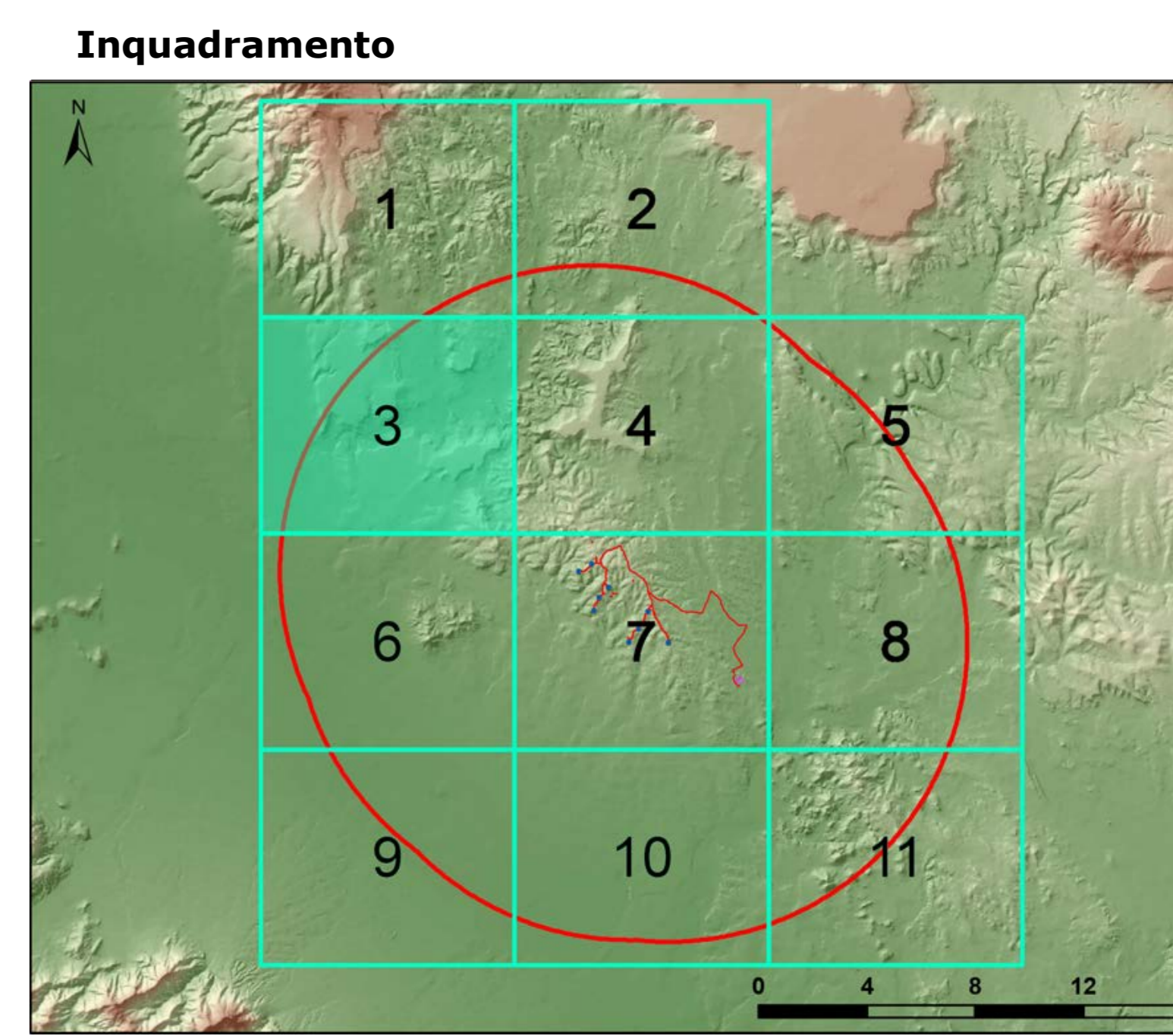

Regione: Sardegna
 Provincia: Sud Sardegna
 Comune: Sanluri - Villanovaforru - Sardara - Lunamatrona
 Località: Serris

PARCO EOLICO "SERRIS"
 Progetto Definitivo

TITOLO: **CARTA DEI DISPOSITIVI DI TUTELA PAESAGGISTICA - AREALE DI MASSIMA ATTENZIONE 1:10.000 - 1di4**

CODICE ELABORATO GRAFICO

IT / EOL / E-SERRA / PDF / A / CVD / 076.1- a

Visti / Timbri:

Note:

REVISIONI				
Data	Rev.	Descrizione revisione	Elaborato:	Approvato:
06/03/2023	1	Emissione	IAT	Alpa Serra s.r.l. IAT(GF)

asja Serra **iat** CONSULENZA E PROGETTI

LA S. Consulenza e progetti S.r.l. con sede in Via Michele Giusi s.n.c. 21 CAGLIARI, 09122 Cagliari
 Tel./Fax +39 070 659297
 www.asja.serra.it

Foglio n° 3 di 3
 Scala: 1:10000 Formato UNI A4