

# CARTA DEI DISPOSITIVI DI TUTELA PAESAGGISTICA - AREALE DI MASSIMA ATTENZIONE 1:10000 - 2di4

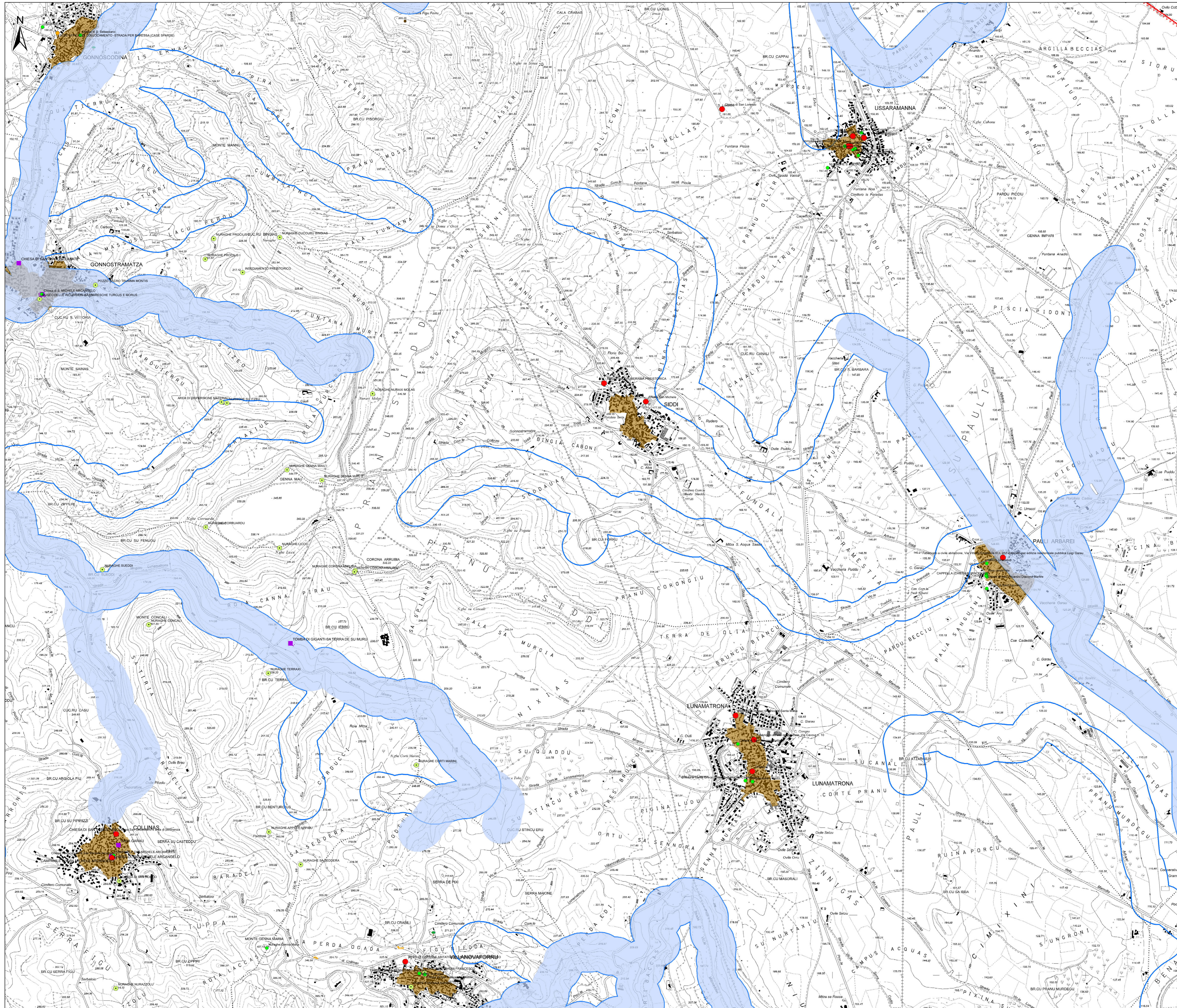

### Legenda

- Aerogeneratori in progetto
- Torre Anemometrica
- Opere in Progetto
- Opere in Progetto
- Opere in progetto
- Futura SE RTN
- Area di massima attenzione - 11 km

**BENI CULTURALI VINCOLATI AI SENSI DELLA PARTE II DEL D.LGS. 42/04 E SS.MM.II.**

★ Beni culturali architettonici - Fonte: Repertorio dei beni paesaggistici e identitari - Anno 2017

**Beni culturali - Fonte: <http://vincolliveto.beniculturali.it/>**

- Di interesse culturale dichiarato
- Di interesse culturale non verificato
- Verifica di interesse culturale in corso

**Beni dichiarati di interesse culturale (Fonte: Segretariato Regionale del Ministero della Cultura per la Sardegna)**

- Beni derivati dal Segretariato regionale tramite ricognizione archeologica
- Perimetro di tutela integrale del bene individuato dal Segretariato

**Ulteriori beni da ricognizione archeologica**

- Beni PPR ricollocati tramite ricognizione dell'Archeologo
- Beni PPR ricollocati tramite ricognizione dell'Archeologo
- Beni VIR ricollocati tramite ricognizione dell'Archeologo
- Ulteriori beni individuati tramite ricognizione archeologica
- Perimetro tutela integrale del bene individuato dal PUC
- Perimetro tutela condizionata del bene individuato dal PUC
- Perimetro a rischio archeologico identificato dal PUC
- Immobili e aree di notevole interesse pubblico (art. 136 D. Lgs. 42/2004 e ss.mm.ii.)
- Zone gravate da usi civici (art. 142 comma 1 lettera h D.Lgs 42/2004 ss.mm.ii.)
- Fascia di tutela di 300 m dai laghi (art. 142 comma 1 lettera b D.Lgs 42/2004 ss.mm.ii.)
- Fascia di tutela di 150 m dai corsi d'acqua (art. 142 comma 1 lettera c D.Lgs 42/2004 ss.mm.ii.)
- Alberi monumentali (art. 8.17, 18 N.T.A. PPR)
- Aree caratterizzate da edifici e manufatti di valenza storico-culturale (art. 8, 47, 48, 49, 50 N.T.A. PPR)
- Fascia di rispetto di 100m da aree caratterizzate da edifici e manufatti di valenza storico-culturale
- Grotte e caverne (art. 8.17, 18 N.T.A. PPR)
- Matrici di sviluppo dei centri di antica e prima formazione (art. 8.47, 51, 52, 53 N.T.A. PPR)
- Aree a quota superiore ai 900 m s.l.m. (art. 8.17, 18 N.T.A. PPR)
- Fascia di rispetto di 150 m dai corsi d'acqua cartografati dal PPR (art. 8.17, 18 N.T.A. PPR)
- Fascia di rispetto di 300 m da zone umide, laghi naturali e invasi artificiali (art. 8.17, 18 N.T.A. PPR)
- Perimetro apparati vulcanici

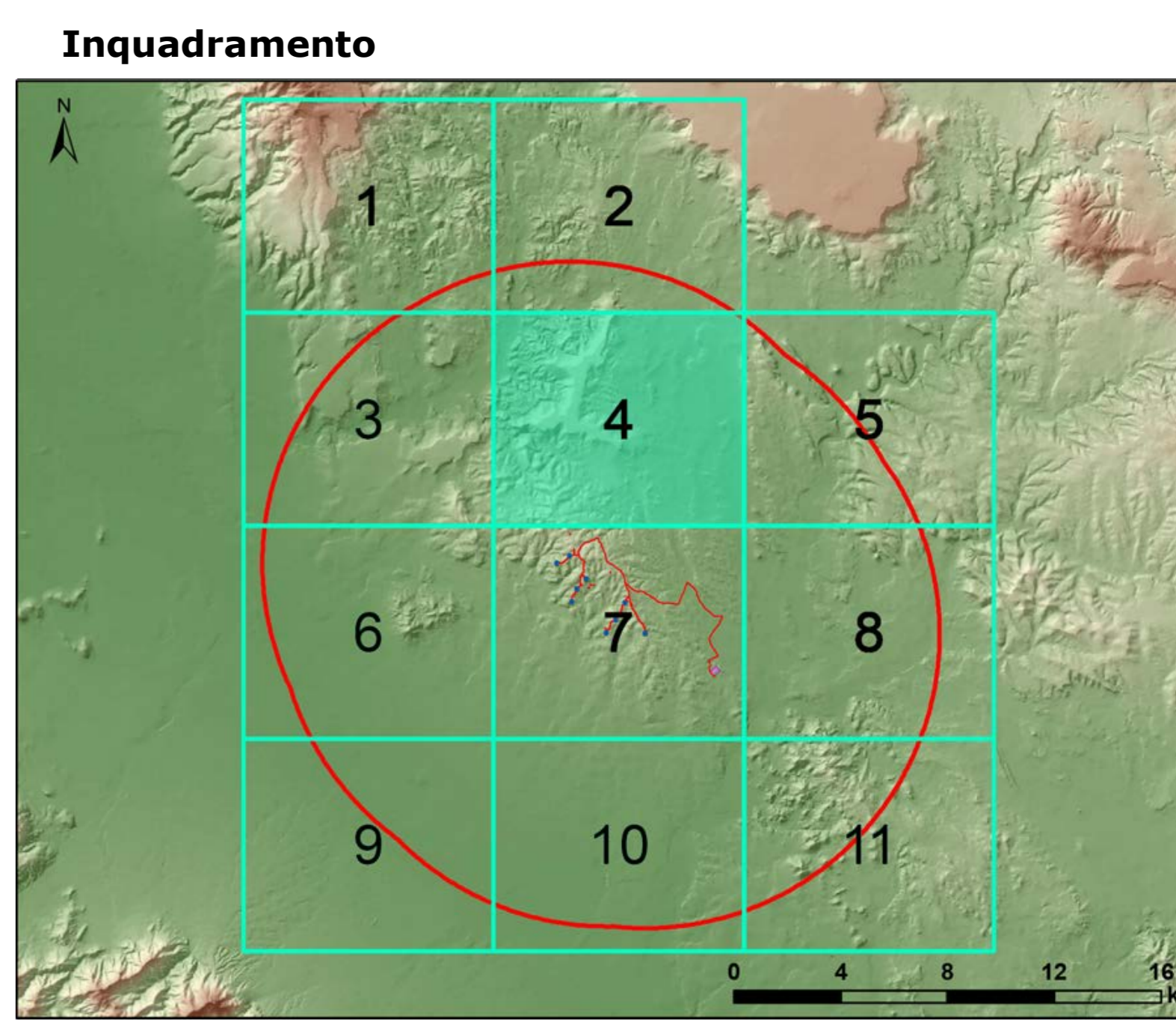

Regione: Sardegna  
 Provincia: Sud Sardegna  
 Comune: Sanluri - Villanovaforru - Sarda - Lunamatrona  
 Località: Serras

**PARCO EOLICO "SERRAS"**  
 Progetto Definitivo

Titolo: **CARTA DEI DISPOSITIVI DI TUTELA PAESAGGISTICA - AREALE DI MASSIMA ATTENZIONE 1:10.000 - 2di4**

CODICE ELABORATO GRAFICO

**IT / EOL / E-SERRA / PDF / A / CVD / 076.2- a**

Visti / Timbri:

Note:

| REVISIONI  |      |                       |           |                           |
|------------|------|-----------------------|-----------|---------------------------|
| Data       | Rev. | Descrizione revisioni | Elaborato | Approvato                 |
| 06/03/2023 | 1    | Emissione             | IAT       | Alpa Serra s.r.l. IAT(GF) |

**asja** Serra **iat** CONSULENZA PROGETTI

LA S. Consulenza e progetti S.r.l. con sede in Via Michele Gius. n. 21, CA 071, 05122 Capriani Tel. Fax +39 0761 95 29 21 P. 0761 95 29 26 www.asja-energy.it

Foglio n° 1 di 3

Scala: 1:10000 Formato UNI A0

# CARTA DEI DISPOSITIVI DI TUTELA PAESAGGISTICA - AREALE DI MASSIMA ATTENZIONE 1:10000 - 2di4

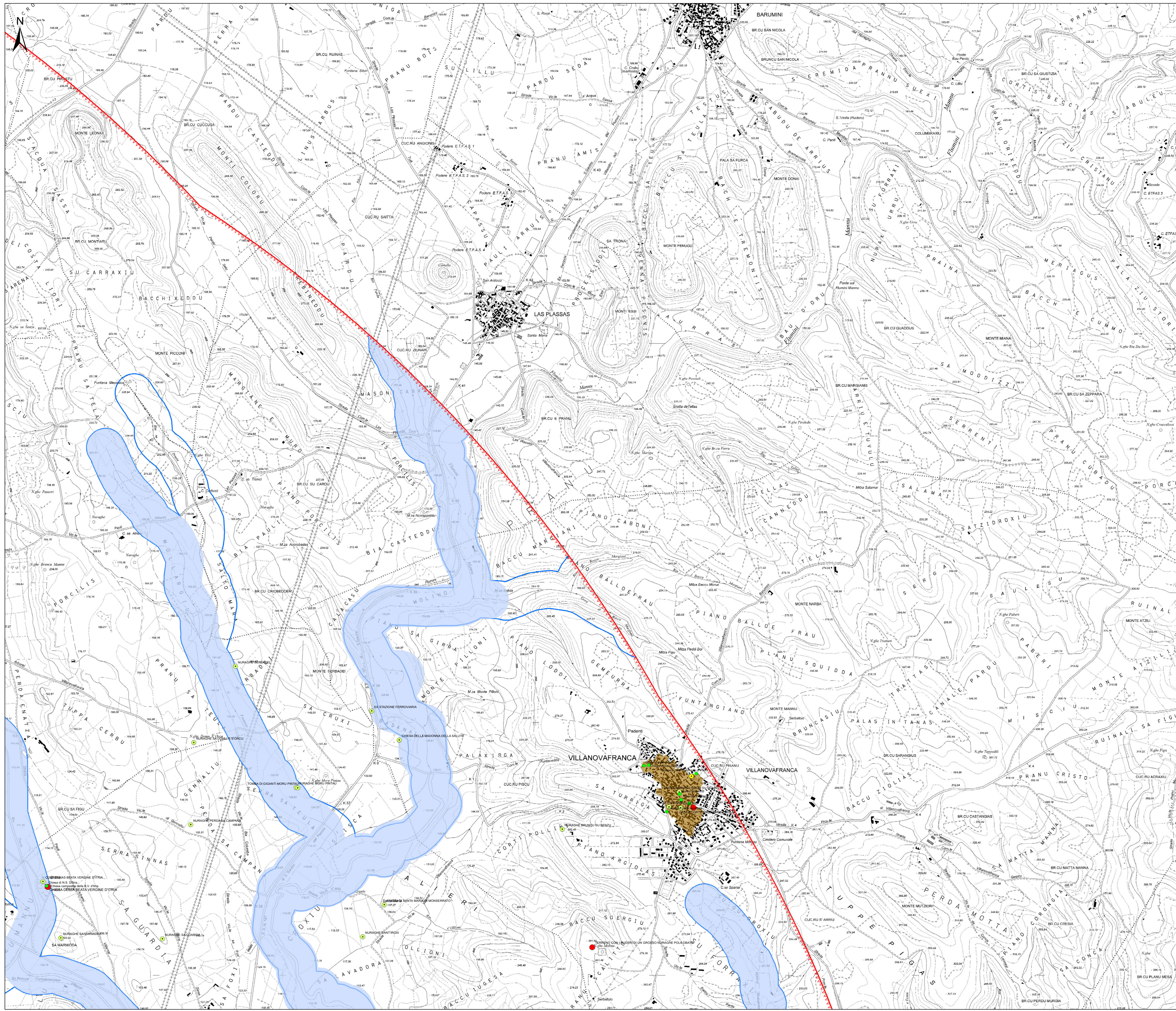

### Legenda

- Aerogeneratrici in progetto
- Torre Anemometrica
- Opere in Progetto
- Opere in Progetto
- Opere in progetto
- Futura SE RTN
- Area di massima attenzione - 11 km

**BENI CULTURALI VINCOLATI AI SENSI DELLA PARTE II DEL D.LGS. 42/04 E SS.MM.II.**

- ★ Beni culturali architettonici - Fonte: Repertorio del Mosaico dei beni paesaggistici e identitari - Anno 2017

**Beni culturali - Fonte: <http://vincollivrore.beniculturali.it/>**

- Di interesse culturale dichiarato
- Di interesse culturale non verificato
- Verifica di interesse culturale in corso

**Beni dichiarati di Interesse culturale (Fonte: Segretariato Regionale del Ministero della Cultura per la Sardegna)**

- Beni derivati dal Segretariato regionale tramite ricognizione archeologica
- Perimetro di tutela integrale del bene individuato dal Segretariato

**Ulteriori beni da ricognizione archeologica**

- Beni PPR ricollocati tramite ricognizione dell'Archeologo
- Beni PPR, VIR ricollocati tramite ricognizione dell'Archeologo
- Beni VIR ricollocati tramite ricognizione dell'Archeologo
- Ulteriori beni individuati tramite ricognizione archeologica
- Perimetro tutela integrale del bene individuato dal PUC
- Perimetro tutela condizionata del bene individuato dal PUC
- Perimetro a rischio archeologico individuato dal PUC

- Irregolarità e aree di notevole interesse pubblico (art. 136 D. Lgs. 42/2004 e ss.mm.ii.)
- Zone gravate da usi civici (art. 142 comma 1 lettera h) D.Lgs 42/2004 ss.mm.ii.)
- Fascia di tutela di 300 m dai laghi (art. 142 comma 1 lettera b) D.Lgs 42/2004 ss.mm.ii.)
- Fascia di tutela di 150 m dai corsi d'acqua (art. 142 comma 1 lettera c) D.Lgs 42/2004 ss.mm.ii.)
- Alberi monumentali (art. 8,17,18 N.T.A. PPR)
- Aree caratterizzate da edifici e manufatti di valenza storico-culturale (art. 8, 47, 48, 49, 50 N.T.A. PPR)
- Fascia di rispetto di 100m da aree caratterizzate da edifici e manufatti di valenza storico-culturale
- Grotte e caverne (art. 8,17,18 N.T.A. PPR)
- Matrici di sviluppo dei centri di antica e prima formazione (art. 8,47,51,52,53 N.T.A. PPR)
- Aree a quota superiore ai 900 m s.l.m. (art. 8,17,18 N.T.A. PPR)
- Fascia di rispetto di 150 m dai corsi d'acqua cartografati dal PPR (art. 8,17,18 N.T.A. PPR)
- Fascia di rispetto di 300 m da zone umide, laghi naturali e invasi artificiali (art. 8,17,18 N.T.A. PPR)
- Perimetro apparati vulcanici

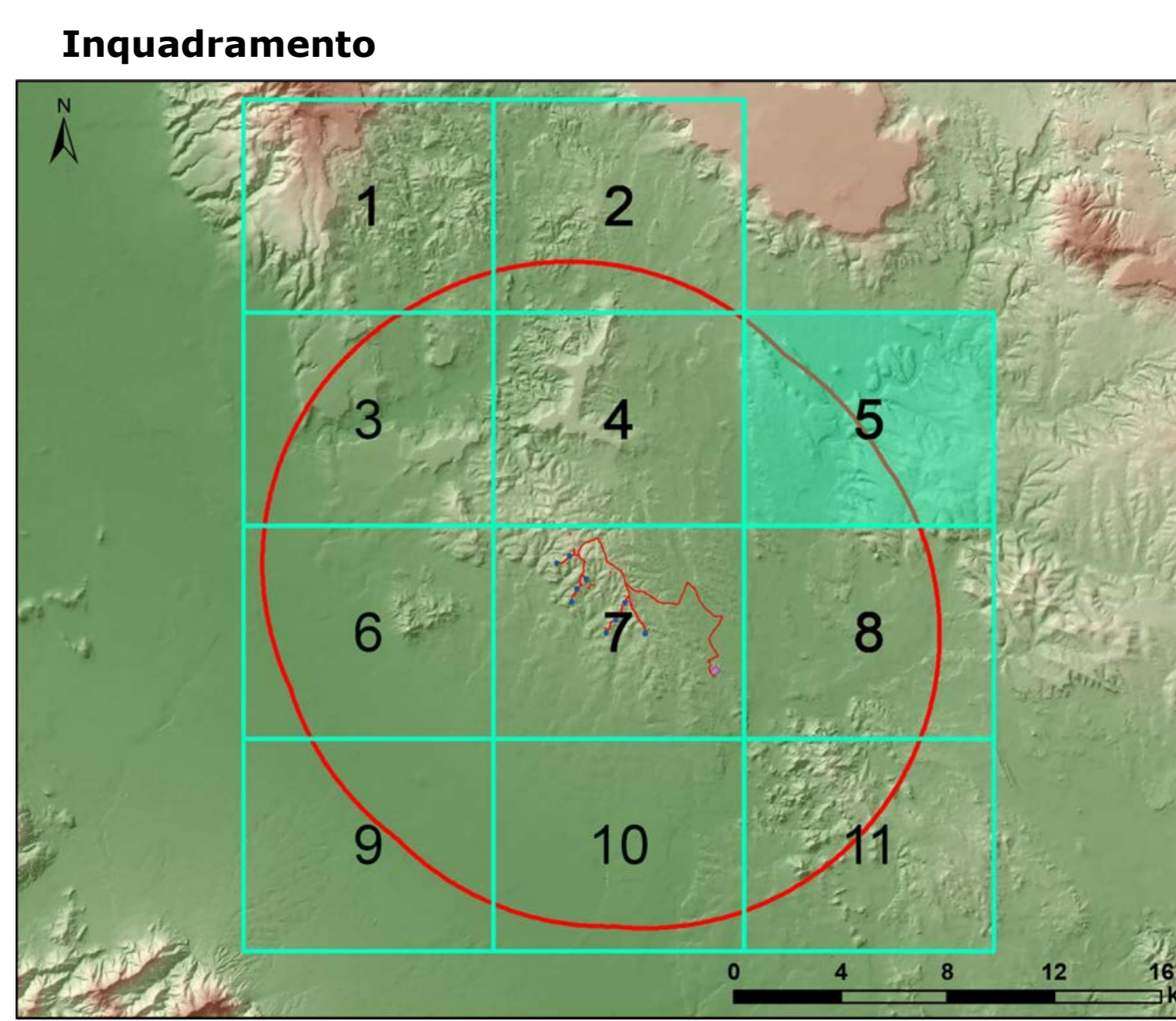

Regione: Sardegna  
 Provincia: Sud Sardegna  
 Comune: Sanluri - Villanovafranca - Sardara - Lunamatrona  
 Località: Serras

**PARCO EOLICO "SERRAS"**  
 Progetto Definitivo

TITOLO: CARTA DEI DISPOSITIVI DI TUTELA PAESAGGISTICA  
 -AREALE DI MASSIMA ATTENZIONE 1:10.000 - 2di4

CODICE ELABORATO GRAFICO

IT / EOL / E-SERRA / PDF / A / CVD / 076.2- a

Visti / Timbri:

Note:

| REVISIONI  |      |                       |           |                           |
|------------|------|-----------------------|-----------|---------------------------|
| Data       | Rev. | Descrizione revisione | Elaborato | Approvato                 |
| 06/03/2023 | 1    | Emissione             | IAT       | Agis Serra s.r.l. IAT(GF) |

**CARTA DEI DISPOSITIVI DI TUTELA PAESAGGISTICA - AREALE DI MASSIMA ATTENZIONE 1:10000 - 2di4**

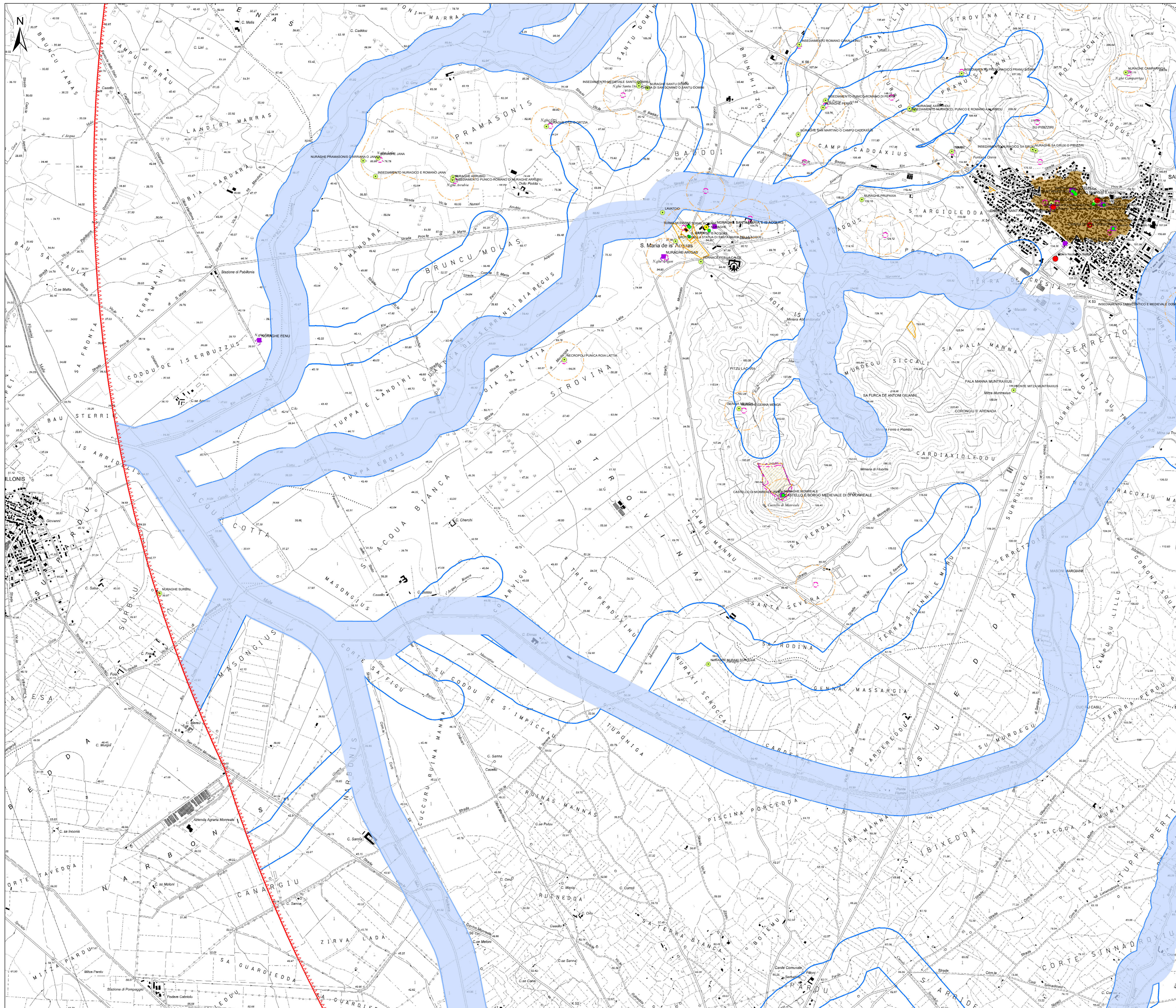

- Legenda**
- Aerogeneratori in progetto
  - Torre Anemometrica
  - Opere in Progetto
  - Opere in Progetto
  - Opere in progetto
  - Futura SE RTN
  - Area di massima attenzione - 11 km
- BENI CULTURALI VINCOLATI AI SENSI DELLA PARTE II DEL D.LGS. 42/04 E SS.MM.II.**
- ★ Beni culturali architetturati - Fonte: Repertorio del Mosaico dei beni paesaggistici e identitari - Anno 2017
- Beni culturali - Fonte: <http://vincolliveto.beniculturali.it/>**
- Di interesse culturale dichiarato
  - Di interesse culturale non verificato
  - Verifica di interesse culturale in corso
- Beni dichiarati di interesse culturale (Fonte: Segretariato Regionale del Ministero della Cultura per la Sardegna)**
- Beni derivati dal Segretariato regionale tramite ricognizione archeologica
  - Perimetro di tutela integrale del bene individuato dal Segretariato
- Ulteriori beni da ricognizione archeologica**
- Beni PPR ricollocati tramite ricognizione dell'Archeologo
  - Beni PPR, VIR ricollocati tramite ricognizione dell'Archeologo
  - Beni VIR ricollocati tramite ricognizione dell'Archeologo
  - Ulteriori beni individuati tramite ricognizione archeologica
  - Perimetro tutela integrale del bene individuato dal PUC
  - Perimetro tutela condizionata del bene individuato dal PUC
  - Perimetro a rischio archeologico individuato dal PUC
  - Irimobili e aree di notevole interesse pubblico (art. 136 D. Lgs. 42/2004 e ss.mm.ii.)
  - Zone gravate da usi civici (art. 142 comma 1 lettera h D.Lgs 42/2004 ss.mm.ii.)
  - Fascia di tutela di 300 m dai laghi (art. 142 comma 1 lettera b D.Lgs 42/2004 ss.mm.ii.)
  - Fascia di tutela di 150 m dei corsi d'acqua (art. 142 comma 1 lettera c D.Lgs 42/2004 ss.mm.ii.)
  - Alberi monumentali (art. 8,17,18 N.T.A. PPR)
  - ▲ Aree caratterizzate da edifici e manufatti di valenza storico-culturale (art. 8, 47, 48, 49, 50 N.T.A. PPR)
  - Fascia di rispetto di 100m da aree caratterizzate da edifici e manufatti di valenza storico-culturale
  - Grotte e caverne (art. 8,17,18 N.T.A. PPR)
  - Matrici di sviluppo dei centri di antica e prima formazione (art. 8,47,51,52,53 N.T.A. PPR)
  - Aree a quota superiore ai 900 m s.l.m. (art. 8,17,18 N.T.A. PPR)
  - Fascia di rispetto di 150 m dai corsi d'acqua cartografati dal PPR (art. 8,17,18 N.T.A. PPR)
  - Fascia di rispetto di 300 m da zone umide, laghi naturali e invasi artificiali (art. 8,17,18 N.T.A. PPR)
  - Perimetro apparati vulcanici

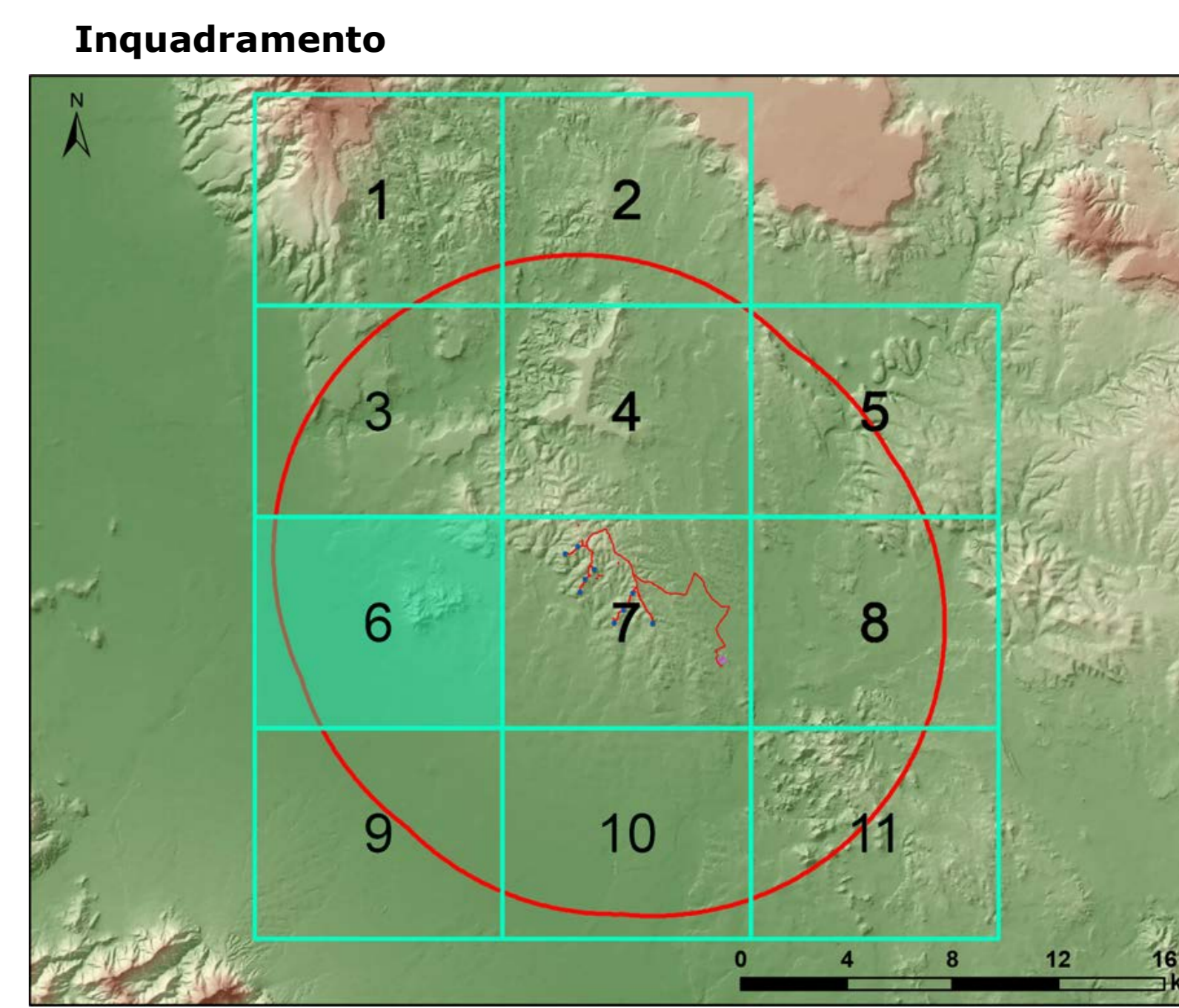

Regione: Sardegna  
 Provincia: Sud Sardegna  
 Comune: Sanluri - Villanovaforru - Sardara - Lunamatrona  
 Località: Serras

**PARCO EOLICO "SERRAS"**  
 Progetto Definitivo

Titolo: **CARTA DEI DISPOSITIVI DI TUTELA PAESAGGISTICA - AREALE DI MASSIMA ATTENZIONE 1:10.000 - 2di4**

CODICE ELABORATO GRAFICO

**IT / EOL / E-SERRA / PDF / A / CVD / 076.2- a**

Visti / Timbri:

Note:

| REVISIONI  |      |                       |           |                           |
|------------|------|-----------------------|-----------|---------------------------|
| Data       | Rev. | Descrizione revisione | Elaborato | Approvato                 |
| 06/03/2023 | 1    | Emissione             | IAT       | Alpa Serra s.r.l. IAT(GF) |