

CARTA DELL'ASSETTO AMBIENTALE

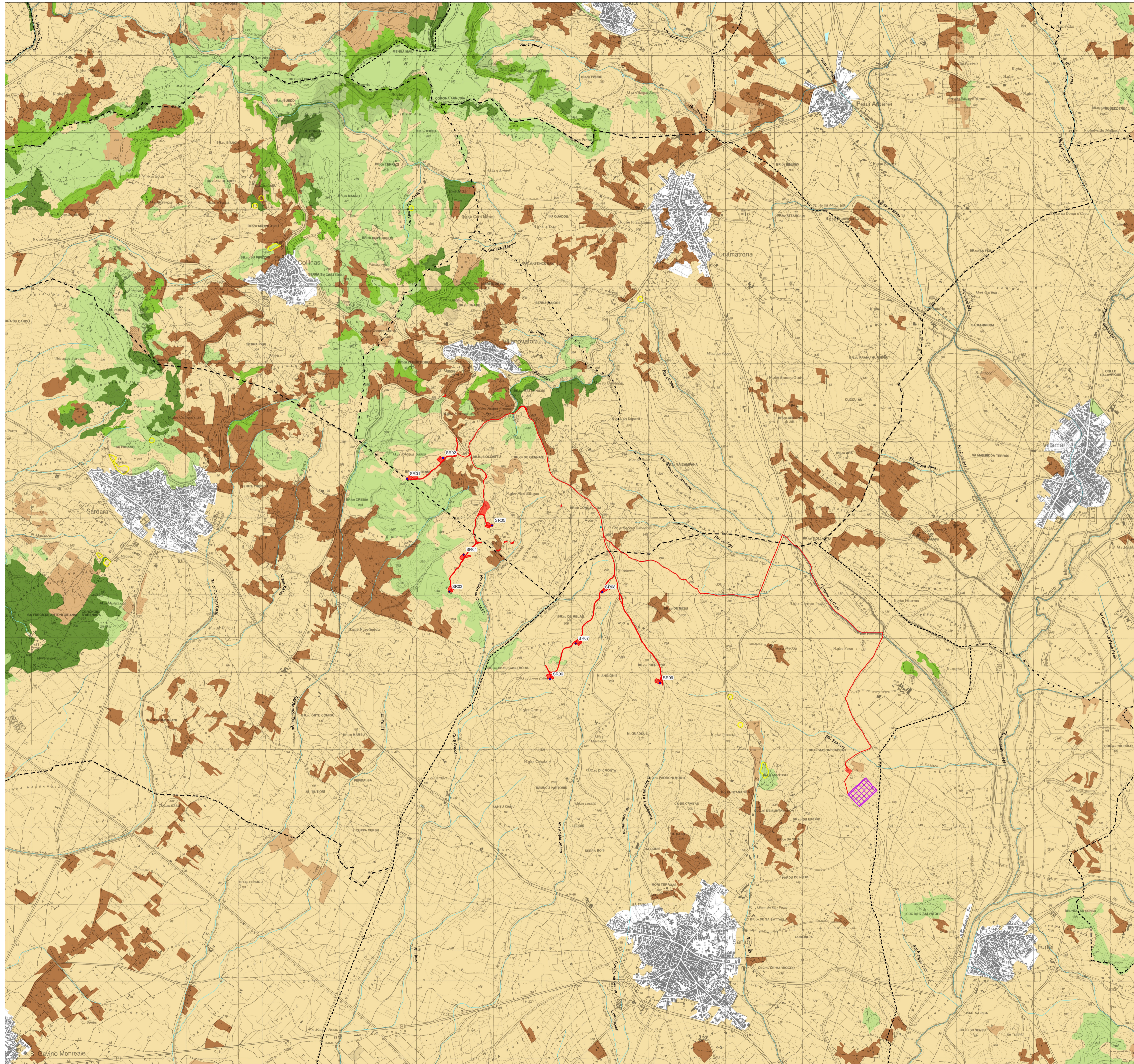

Legenda

- Aerogeneratori in progetto
- Torre Anemometrica
- Opere in Progetto
- Opere in Progetto
- Futura SE RTN
- CB - CARTOGRAFIA BASE**
- Limiti comunali
- AA - BENI PAESAGGISTICI LINEARI E PUNTUALI 142 e 143**
- grotte e Caverne
- AA - AREE RECUPERO AMBIENTALE**
- scavi
- AA - BENI PAESAGGISTICI 143**
- Fiumi e torrenti
- Laghi, invasi e stagni
- AA - COMPONENTI ASSETTO AMBIENTALE componenti Ambientali**
- Macchia, dune e aree umide
- Boschi
- Praterie e spiagge
- Colture arboree specializzate
- Impianti boschivi artificiali
- Colture erbacee specializzate; Aree antropizzate

Regione: Sardegna
 Provincia: Sud Sardegna
 Comune: Sanluri - Villanovaforru - Sardara - Lunamatrona
 Località: Serris

PARCO EOLICO "SERRAS" Progetto Definitivo

Titolo: **ASSETTO AMBIENTALE**

CODICE ELABORATO GRAFICO

IT / EOL / E-SERRA / PDF / A / CVD / 079 - a

Visti / Timbri:

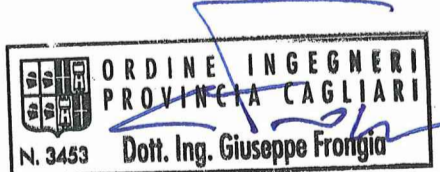

Note:

REVISIONI					
Data	Rev.	Descrizione revisioni	Elaborato:	Controllato:	Approvato:
06/03/2023	a	Emissione	IAT	Asja Serra s.r.l.	IAT(GF)



ASJA SERRA S.r.l.
 I - 10098 - Ronchi (To) Via Ivesa, 70
 T +39 011 95 79 211
 F +39 011 95 79 245
 www.asja.energy

I.A.T. Consulenza e progetti S.r.l. con socio unico
 Via Michele Guse s.n.c. ZI CACIP, 09122 Cagliari
 Tel./Fax +39 070 658297
 www.iatprogetti.it