

**CARTA DELLE AREE NON IDONEE EX D.G.R. n. 59-90 DEL 27-11-2020**

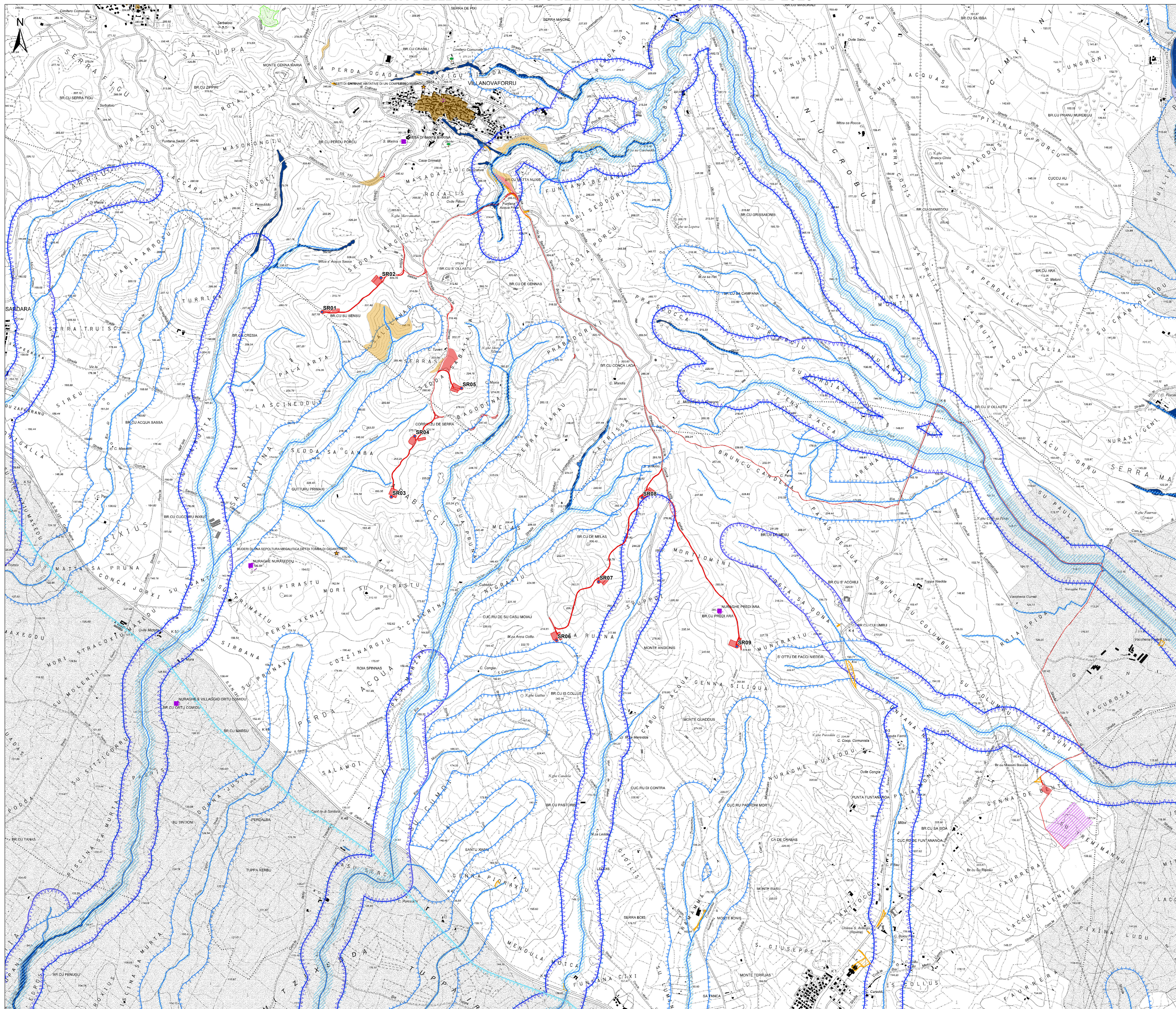

- Legenda**
- Aerogeneratori in progetto
  - Torre Anemometrica
  - Opere in Progetto
  - Opere in Progetto
  - Futura SE RTN
  - Siti della Chiroterofauna
  - ★ Beni culturali architettonici - Fonte: Repertorio del Mosaico dei beni paesaggistici e identitari - Anno 2017
  - ★ Beni culturali archeologici - Fonte: Repertorio del Mosaico dei beni paesaggistici e identitari - Anno 2017
  - ★ Beni di interesse culturale dichiarato - Fonte: http://vincolinrete.beniculturali.it/
  - Perimetro di tutela integrale del bene individuato dal Segretariato
  - Beni derivati dal Segretariato regionale tramite ricognizione archeologica
  - Monumenti naturali istituiti (Art. 17 comma 3 lettera f delle N.T.A. PPR)
  - Tipologia aree incendiate (Bosco) dal 2008 al 2021
  - Aree gestione speciale ente foreste
  - SIC e ZSC CEE 92/43 (artt. 33, 34 N.T.A. PPR)
  - ZPS CEE 79/409 (art. 33, 34 N.T.A. PPR)
  - Important Bird Areas
  - Oasi permanenti di protezione faunistica (artt. 33,37 N.T.A. PPR)
  - Aree con presenza specie animali tutelate da convenzioni internazionali
  - Aree servite dai consorzi di bonifica - Comprensori
  - Elementi idrici
  - art. 30 TER PAI
  - Aree a pericolosità idraulica cartografate dal PAI e Art.8
    - H3
    - H4
  - Aree a pericolosità da frana cartografate dal PAI e Art.8
    - Hg3
    - Hg4
  - PGRA - Aree soggette a pericolosità da alluvione
    - H2
    - H3
    - H4
  - Zone gravate da usi civici (art. 142 comma 1 lettera h D.Lgs 42/2004 ss.mm.ii.)
  - Immobili e aree di notevole interesse pubblico (art. 136 D. Lgs. 42/2004 e ss.mm.ii.)
  - Fascia di tutela di 300 m dai laghi (art. 142 comma 1 lettera b D.Lgs 42/2004 ss.mm.ii.)
  - Fascia di tutela di 150 m dei corsi d'acqua (art. 142 comma 1 lettera c D.Lgs 42/2004 ss.mm.ii.)
  - Alberi monumentali (artt. 8,17,18 N.T.A. PPR)
  - Aree identitarie - Fonte: Repertorio del Mosaico dei beni paesaggistici e identitari - Anno 2017
  - Aree caratterizzate da edifici e manufatti di valenza storico-culturale (artt. 8, 47, 48, 49, 50 N.T.A. PPR)
  - Fascia di rispetto di 100 m da aree caratterizzate da edifici e manufatti di valenza storico-culturale
  - Matrici di sviluppo dei centri di antica e prima formazione (artt. 8,47,51,52,53 N.T.A. PPR)
  - Grotte e caverne (artt. 8,17,18 N.T.A. PPR)
  - Montagne per la parte eccedente 1.200 metri sul livello del mare (art. 142 D.Lgs. 42/2004 e ss.mm.ii.)
  - Aree a quota superiore ai 900 m s.l.m. (artt. 8,17,18 N.T.A. PPR)
  - Fascia di rispetto di 150 m dai corsi d'acqua cartografati dal PPR (artt. 8,17,18 N.T.A. PPR)
  - Fascia di rispetto di 300 m da zone umide, laghi naturali e invasi artificiali (artt. 8,17,18 N.T.A. PPR)
  - Perimetro apparati vulcanici

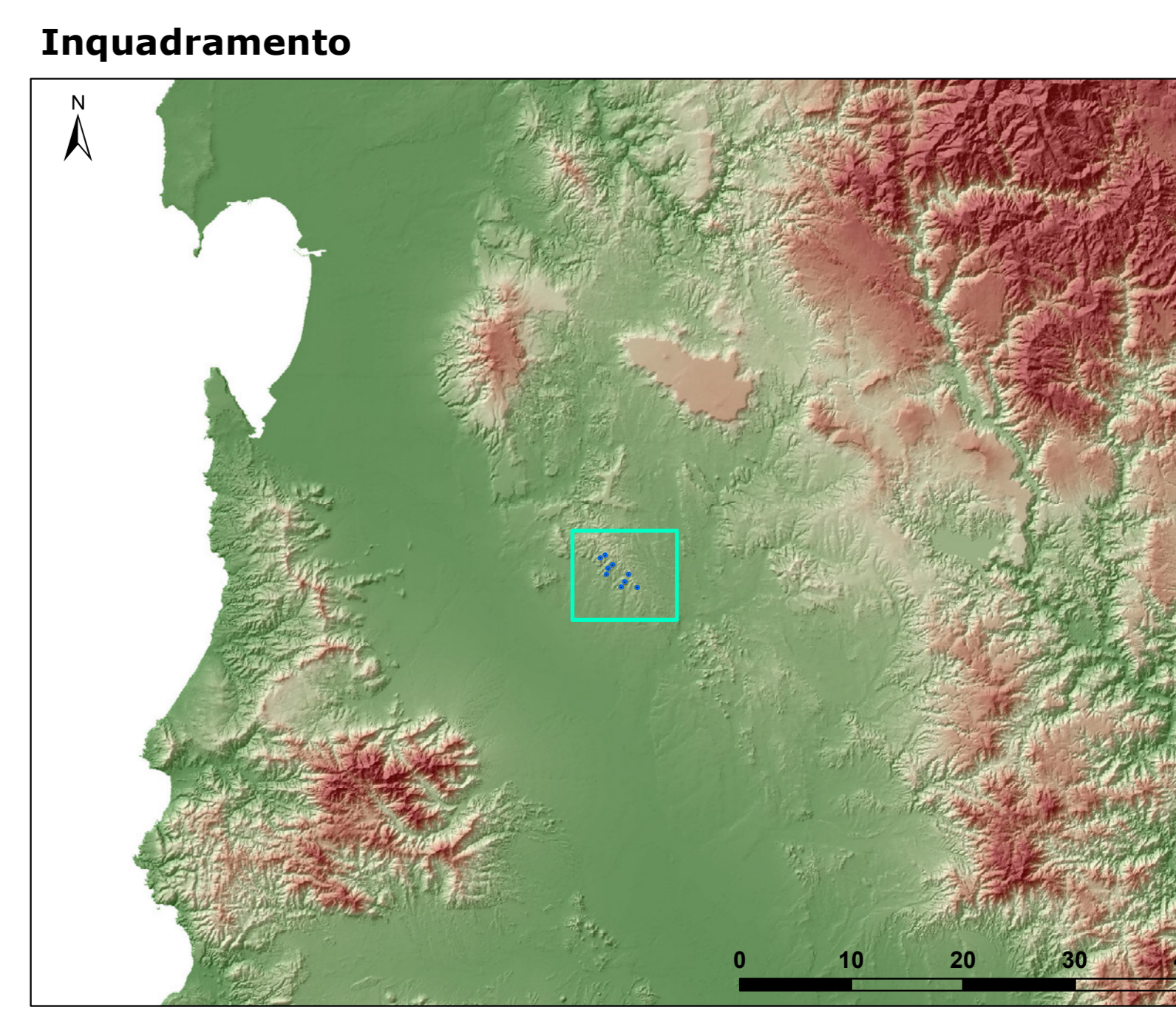

Regione: Sardegna  
 Provincia: Sud Sardegna  
 Comune: Sanluri - Villanovaforru - Sarrada - Lunamatrona  
 Località: Serras  
**PARCO EOLICO "SERRAS"**  
 Progetto Definitivo

TITOLO: **CARTA DELLE AREE NON IDONEE EX D.G.R. n. 59-90 DEL 27-11-2020**

CODICE ELABORATO GRAFICO  
**IT / EOL / E-SERRA / PDF / A / CDV / 115 - a**

Visti / Timbri:

Note:

| REVISIONI  |      |                       |           |                   |
|------------|------|-----------------------|-----------|-------------------|
| Data       | Rev. | Descrizione revisione | Elaborato | Approvato         |
| 05/03/2023 | 1    | Emissione             | IAF       | App. Serr. s.r.l. |