

LEGENDA

- Area impianto
- Cavidotto AT (36 kV) di collegamento

Elettrodotto AT interrato - Interferenze		
Codice di attraversamento	Descrizione opera interessata	Ente di competenza
01 CA	Strada Comunale	Consorzio di bonifica
02 CA	Strada Comunale	Consorzio di bonifica
03 SC	Strada Comunale	Comune di Guspini
04 SC	Strada Comunale	Comune di Guspini



REGIONE SARDEGNA
 PROVINCIA DEL SUD SARDEGNA
 COMUNE DI GUSPINI
 COMUNE DI PABILLONIS



**Procedimento di Valutazione di Impatto Ambientale
 ai sensi del D Lgs. 152/2006 e s.m.i.**

**PROGETTO DI UN IMPIANTO AGROVOLTAICO
 DENOMINATO "AGRIPAULI"
 DI POTENZA NOMINALE PARI A 67,054 MWac
 E POTENZA DI PICCO PARI A 67,725 MW
 E DELLE RELATIVE OPERE DI CONNESSIONE ALLA RTN**

Società proponente
ICA XII SRL
 Via Giuseppe Ferrari 12
 00195 Roma (Italia)
 C.F. / P.IVA 16456131008

0.0	03/02/2023	Prima emissione per procedura di VIA	MB	CS	DLP
Revisione	Data	Descrizione	Eseguito	Verificato	Approvato
Codice ICA_103_TAV02	Scala 1:5000	Titolo elaborato Inquadramento su CTR			

Le informazioni incluse in questo documento sono proprietà di Ingenium Capital Alliance, S.L. (Spain). Qualsiasi totale o parziale riproduzione è proibita senza il consenso scritto di Capital Alliance.

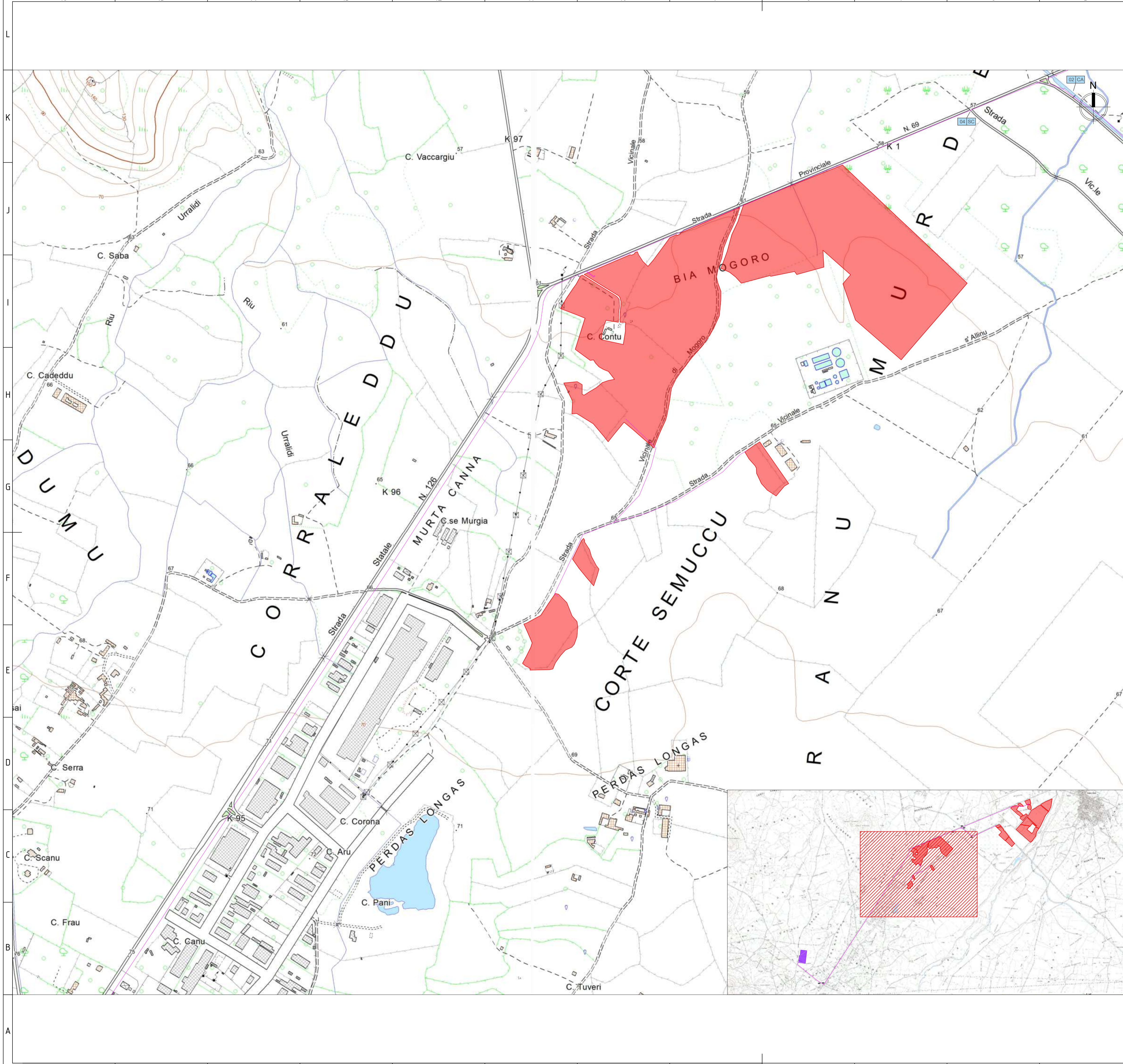

LEGENDA

- Area impianto
- Cavidotto AT (36 kV) di collegamento

Elettrodotto AT interrato - Interferenze		
Codice attraversamento	Descrizione opera interessata	Ente di competenza
02 CA	Canale artificiale	Consorzio di bonifica
04 SC	Strada comunale	Comune di Guspini

REGIONE SARDEGNA
 PROVINCIA DEL SUD SARDEGNA
 COMUNE DI GUSPINI
 COMUNE DI PABILLONIS

**Procedimento di Valutazione di Impatto Ambientale
 ai sensi del D Lgs. 152/2006 e s.m.i.**

**PROGETTO DI UN IMPIANTO AGROVOLTAICO
 DENOMINATO "AGRIPAULI"
 DI POTENZA NOMINALE PARI A 67,054 MWac
 E POTENZA DI PICCO PARI A 67,725 MW
 E DELLE RELATIVE OPERE DI CONNESSIONE ALLA RTN**

Società proponente
ICA XII SRL
 Via Giuseppe Ferrari 12
 00195 Roma (Italia)
 C.F. / P.IVA 16456131008

0.0	03/02/2023	Prima emissione per procedura di VIA	MB	CS	DLP
Revisione	Data	Descrizione	Eseguito	Verificato	Approvato

Codice ICA_103_TAV02	Scala 1:5000	Titolo elaborato Inquadramento su CTR			
-------------------------	-----------------	--	--	--	--

Le informazioni incluse in questo documento sono proprietà di Ingenium Capital Alliance, S.L. (Spain). Qualsiasi totale o parziale riproduzione è proibita senza il consenso scritto di Capital Alliance.

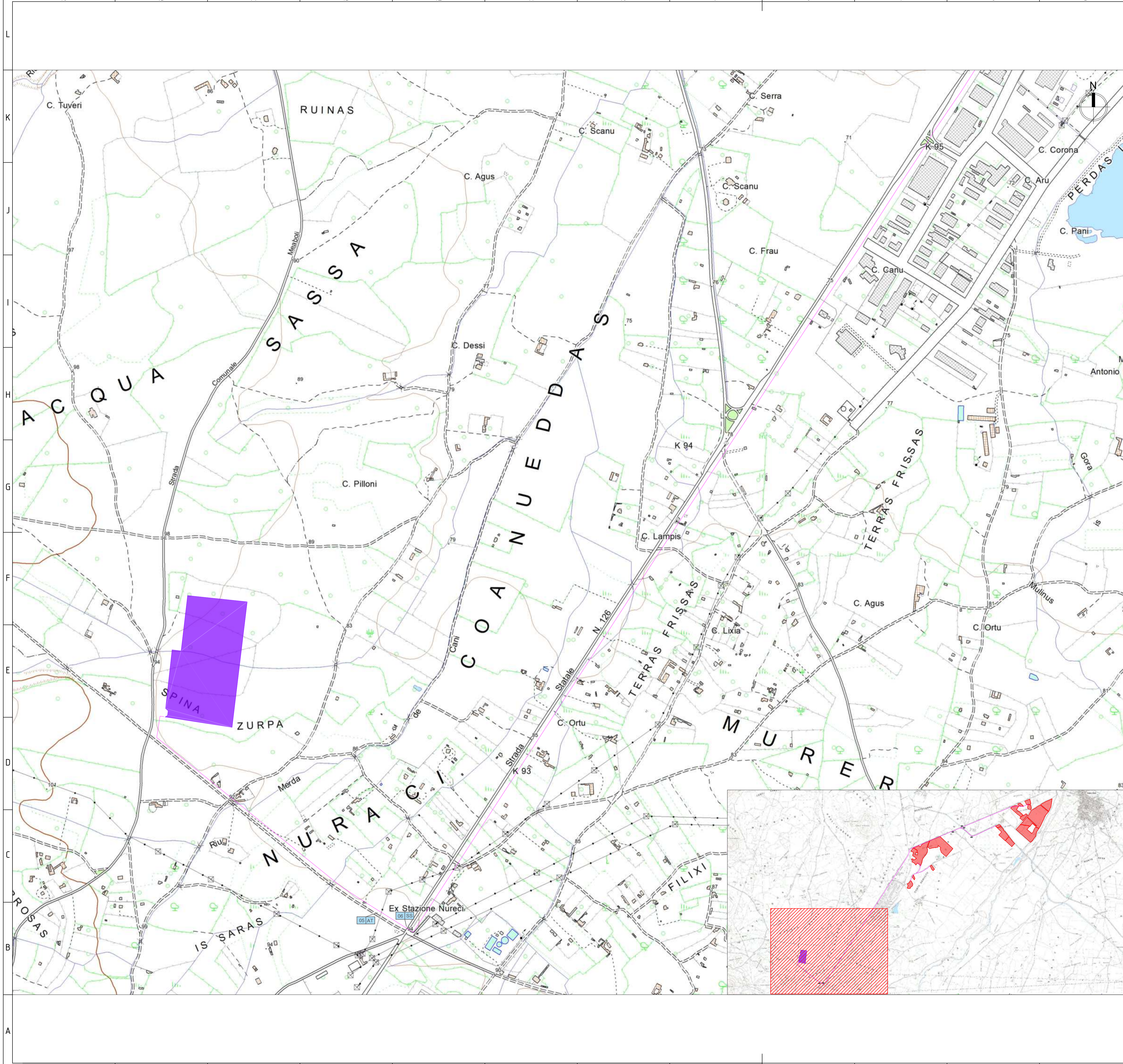

LEGENDA

- Nuova SE RTN 220/150/36 kV
- Cavidotto AT (36 kV) di collegamento

Elettrodotto AT interrato - Interferenze		
Codice attraversamento	Descrizione opera interessata	Ente di competenza
05 AT	Linea elettrica aerea AT	Terna S.p.A.
06 SS	Strada statale	ANAS



REGIONE SARDEGNA
 PROVINCIA DEL SUD SARDEGNA
 COMUNE DI PABILLONIS



**Procedimento di Valutazione di Impatto Ambientale
 ai sensi del D Lgs. 152/2006 e s.m.i.**

**PROGETTO DI UN IMPIANTO AGROVOLTAICO
 DENOMINATO "AGRI PAULI"
 DI POTENZA NOMINALE PARI A 67,054 MWac
 E POTENZA DI PICCO PARI A 67,725 MW
 E DELLE RELATIVE OPERE DI CONNESSIONE ALLA RTN**

Società proponente
ICA XII SRL
 Via Giuseppe Ferrari 12
 00195 Roma (Italia)
 C.F. / P.IVA 16456131008

Revisione	Data	Descrizione	Eseguito	Verificato	Approvato
0.0	03/02/2023	Prima emissione per procedura di VIA	MB	CS	DLP

Codice	Scala	Titolo elaborato
ICA_103_TAV02	1:5000	Inquadramento su CTR

Le informazioni incluse in questo documento sono proprietà di Ingenium Capital Alliance, S.L. (Spain). Qualsiasi totale o parziale riproduzione è proibita senza il consenso scritto di Capital Alliance.