



REGIONE  
PUGLIA



PROVINCIA  
DI BRINDISI



COMUNE  
DI CELLINO SAN MARCO

**Realizzazione di impianto agrivoltaico con produzione agricola e produzione di energia elettrica da fonte rinnovabile fotovoltaica da ubicarsi in agro di Cellino San Marco (BR) e delle relative opere di connessione alla Stazione di connessione elettrica SE nel Comune di Cellino San Marco (BR)**

Potenza nominale cc: 34,095 MWp - Potenza in immissione ca: 30,00 MVA

ELABORATO

**RELAZIONE SVELLIMENTO**

IDENTIFICAZIONE ELABORATO

Livello progetto	Codice Pratica	documento	codice elaborato	n° foglio	n° tot. fogli	Nome file	Data	Scala
<b>PD</b>		R	2.10	1	10	R_2.10_SVELLIMENTO.pdf	11/2022	n.a.

REVISIONI

Rev. n°	Data	Descrizione	Redatto	Verificato	Approvato
00	11/2022	1° Emissione	PETRUZZELLIS	AMBRON	AMBRON

PROGETTAZIONE:

**MATE System Unipersonale srl**

Via Papa Pio XII, n.8 70020 Cassano delle Murge (BA)  
tel. +39 080 5746758  
mail: info@matesystemsrl.it pec: matesystem@pec.it



DIRITTI Questo elaborato è di proprietà della Ambra Solare 22 S.r.l. pertanto non può essere riprodotto né integralmente, né in parte senza l'autorizzazione scritta della stessa. Da non utilizzare per scopi diversi da quelli per cui è stato fornito.

PROPONENTE:  
AMBRA SOLARE 22 S.R.L.  
Via TEVERE n.°41  
00198 ROMA



**Dott. Michele Petruzzellis Agronomo**

*via Don Cesare Franco, 21 – 70020*

*Cassano delle Murge (BA)*

*Cellulare: 3284494353 – P.IVA: 07071390723*

*mail: agronomopetruzzellis@gmail.com*

*pec: m.petruzzellis@conafpec.it*

**REALIZZAZIONE DI IMPIANTO AGRIVOLTAICO CON  
PRODUZIONE AGRICOLA E DI ENERGIA ELETTRICA DA  
FONTE RINNOVABILE FOTOVOLTAICA DA UBICARSI IN  
AGRO DI CELLINO SAN MARCO (BR) E DELLE RELATIVE  
OPERE DI CONNESSIONE ALLA STAZIONE DI  
CONNESSIONE ELETTRICA SE NEL COMUNE DI CELLINO  
SAN MARCO (BR)**

**RELAZIONE SVELLIMENTO**

Il tecnico  
Dott. Michele Petruzzellis  
Agronomo



*Indice*

<b>PREMESSA</b>	3
<b>SITUAZIONE ANTE-OPERAM</b>	3
<b>SVELLIMENTO</b>	5
<b>RIFERIMENTI NORMATIVI RELATIVI ALLO SVELLIMENTO</b>	8

## PREMESSA

Il sottoscritto Dott. Michele Petruzzellis Agronomo, iscritto all'Albo dei Dottori Agronomi e Forestali della Provincia di Bari al n. 1581 è stato incarico dalla Società MATE System Unipersonale Srl, con sede alla via Papa Pio XII, 8 – 70020 Cassano delle Murge (BA), per redigere la presente relazione volta ad esporre i riferimenti normativi che giustificano la “comunicazione” di inizio lavori di svellimento olivi siti in area infetta da *Xylella fastidiosa* e finalizzata alla “Realizzazione di un impianto agrivoltaico con produzione agricola e produzione di energia elettrica da fonte rinnovabile fotovoltaica da ubicarsi in agro di Cellino San Marco (BR) e delle relative opere di connessione alla Stazione di connessione elettrica SE nel Comune di Cellino San Marco (BR)”.

## SITUAZIONE ANTE-OPERAM

Durante i sopralluoghi, effettuati in tutta l'area in studio, si sono riscontrati alberi con segni evidenti della presenza di *Xylella fastidiosa*, batterio da quarantena che provoca il CO.DI.r.o. “Complesso del disseccamento rapido dell'olivo”. Tutto il territorio comunale di Cellino San Marco rientra nella zona infetta (comprendente l'intera provincia di Lecce, Brindisi e parte di Taranto) ovvero quella zona in cui il batterio è ormai insediato e non è possibile eradicarlo (area demarcata definita con l'atto dirigenziale n° 3 del 16/01/2019 (BURP n.8 del 24.01.2019). (TAVOLA 5)



*Figura 1 – Xylella fastidiosa*





*Figura 2 - Xylella fastidiosa*



*Figura 3 - Areale di intervento - Stato dei luoghi*





Figura 4 - Areale di intervento - Stato dei luoghi

L'impatto di tale batterio nel corso degli ultimi anni è risultato essere gravoso in termini socio-economici (mancati redditi e perdita di lavoro per molti agricoltori), paesaggistici (ovvero come depauperamento dell'intero patrimonio culturale degli ulivi plurisecolari) e ambientali.

## SVELLIMENTO

La realizzazione del progetto prevede lo svellimento di diverse piante tra cui:

Colture	Superficie (Ha)
Olivo	Circa 48,25
Fruttiferi (drupacee, pomacee, agrumi, fico d'india, noce, ornamentali)	N/D (Piante sparse)

Le aree interessate dallo svellimento sono allibrate catastalmente come di seguito:

AREA IMPIANTO				
Comune	Foglio	Particella	Superficie (ha)	Qualità
Cellino San Marco (BR)	4	110	1,9367	ULIVETO E VIGNETO

Cellino San Marco (BR)	4	198	2,4627	ULIVETO
Cellino San Marco (BR)	4	199	2,482	ULIVETO
Cellino San Marco (BR)	4	258	1,952	ULIVETO
Cellino San Marco (BR)	4	322	3,965	ULIVETO
Cellino San Marco (BR)	4	613	2,3757	ULIVETO
Cellino San Marco (BR)	27	127	11,3347	ULIVETO
Cellino San Marco (BR)	27	128	6,478	SEMINATIVO E ULIVETO
Cellino San Marco (BR)	27	129	3,1844	ULIVETO
Cellino San Marco (BR)	27	214	0,12	ULIVETO
Cellino San Marco (BR)	27	213	1,866	ULIVETO
Cellino San Marco (BR)	27	323	2,2385	SEMINATIVO E ULIVETO
Cellino San Marco (BR)	27	424	2,524	ULIVETO
Cellino San Marco (BR)	33	86	1,7681	ULIVETO
Cellino San Marco (BR)	33	168	0,9331	SEMINATIVO
Cellino San Marco (BR)	33	169	0,7534	SEMINATIVO E ULIVETO
Cellino San Marco (BR)	33	170	1,5883	SEMINATIVO
Cellino San Marco (BR)	33	87	0,899	SEMINATIVO E ULIVETO
Cellino San Marco (BR)	33	147	0,5361	ULIVETO E VIGNETO
Cellino San Marco (BR)	33	141	0,536	ULIVETO E VIGNETO
Cellino San Marco (BR)	33	140	2,8854	SEMINATIVO E ULIVETO
<b>TOTALE</b>			<b>52,8191</b>	

L'area complessiva dell'impianto agrivoltaico ricopre un'area di circa 48 Ha.

Le particelle 127, 213 e 424 presenti al foglio 27 non vengono totalmente impiegate per l'impianto, pertanto la superficie effettivamente impiegata per l'impianto è di 48,25.

Si tratta di n. 2 corpi che formeranno l'impianto agrivoltaico, pianeggiante, disposto da est a ovest; condizione, quest'ultima, che garantisce la massima esposizione solare durante tutto l'arco della giornata.

I diversi campi agrivoltaici ricadono alle seguenti coordinate:





Figura 5 - Area Impianto LOTTO 1



Figura 6 - Area Impianto LOTTI 2 - 3



## RIFERIMENTI NORMATIVI RELATIVI ALLO SVELLIMENTO

Con l'atto dirigenziale n. 147 del 07.06.2019 per l'estirpazione di olivi situati in zona infetta da Xyella fastidiosa, è prevista la compilazione di specifica modulistica di "comunicazione" (Allegato A) ai sensi del comma 1 art. 8 ter della legge 21 maggio 2019, n. 44 da inviare al Servizio Territoriale competente.

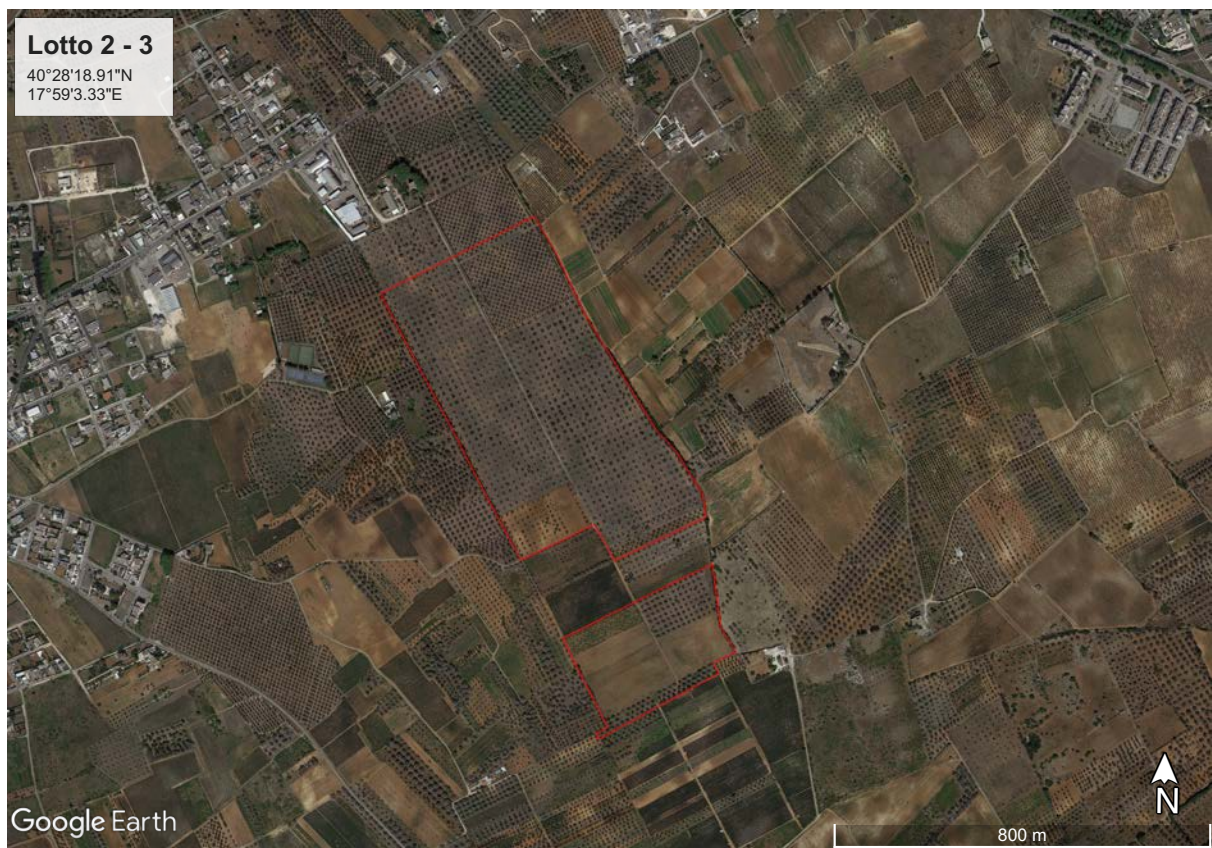
Successivamente all'intervento di svellimento è necessario inviare "comunicazione di fine lavori" (Allegato B).

Si precisa che la comunicazione ha validità di 1 anno dalla data di presentazione, ed in assenza di ulteriori comunicazioni, trascorso detto termine, la stessa decade. Per tale motivazione la compilazione della modulistica di riferimento sarà effettuata solo in seguito ad approvazione del progetto esecutivo in modo da ottimizzare i tempi e rendere puntuale l'ubicazione e il numero delle piante da estirpare.

Cassano delle Murge, li 29/10/2022

Michele



Dott.  
PETRUZZELLIS  
Michele  
N. 1581  
A.E.S.

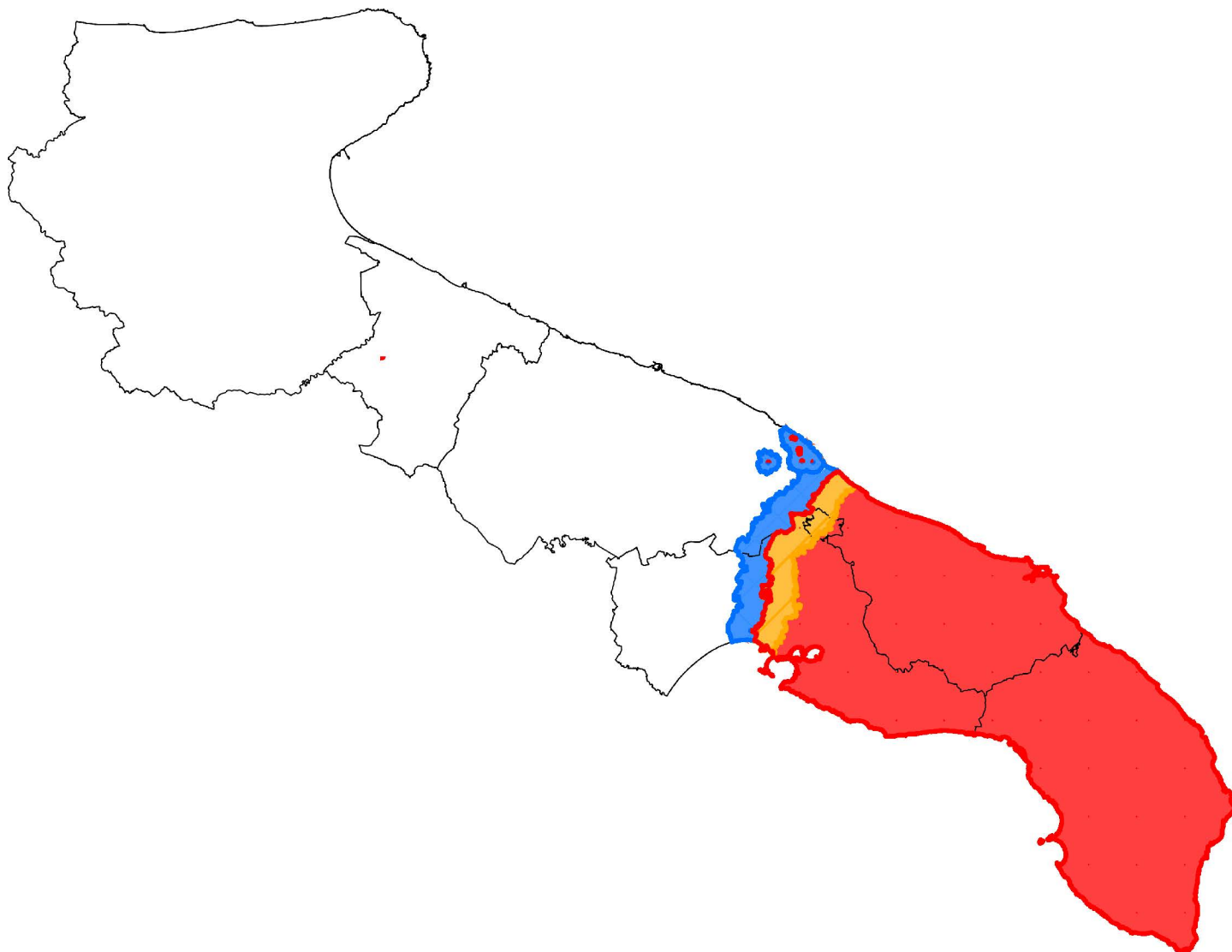

ORDINE PROV. DOTTORI AGRONOMI E FORESTALI  
BARI - ITALY



Realizzazione di impianto di produzione di energia elettrica da fonte rinnovabile fotovoltaica da ubicarsi in agro di Cellino San Marco (BR) e delle relative opere di connessione alla stazione di connessione elettrica nel Comune di Cellino San Marco (BR)

### AREA XYLELLA FASTIDIOSA

Legenda:

-  Zona infetta
-  Zona di contenimento
-  Zona cuscinetto



**Dott. Michele Petruzzellis Agronomo**

via Don Cesare Franco, 21 - 70020  
Cassano delle Murge (BA)

Cellulare: 3284494353 - P.IVA: 07071390723

mail: [agronomopetruzzellis@gmail.com](mailto:agronomopetruzzellis@gmail.com)

pec: [m.petruzzellis@conafpec.it](mailto:m.petruzzellis@conafpec.it)

Michele

