



REGIONE  
PUGLIA



PROVINCIA  
DI BRINDISI



COMUNE  
DI CELLINO SAN MARCO

**Realizzazione di impianto agrivoltaico con produzione agricola e produzione di energia elettrica da fonte rinnovabile fotovoltaica da ubicarsi in agro di Cellino San Marco (BR) e delle relative opere di connessione alla Stazione di connessione elettrica SE nel Comune di Cellino San Marco (BR)**

Potenza nominale cc: 34,095 MWp - Potenza in immissione ca: 30,00 MVA

ELABORATO

**LINEE GUIDA SCREENING DI INCIDENZA**  
**(I livello VinCA)**

IDENTIFICAZIONE ELABORATO

Livello progetto	Codice Pratica	documento	codice elaborato	n° foglio	n° tot. fogli	Nome file	Data	Scala
<b>PD</b>		R	2.39			R_2.39_VINCA.pdf	11/2022	n.a.

REVISIONI

Rev. n°	Data	Descrizione	Redatto	Verificato	Approvato
00	11/2022	1° Emissione	LANZOLLA	AMBRON	AMBRON

PROGETTAZIONE:

**MATE System Unipersonale srl**

Via Papa Pio XII, n.8 70020 Cassano delle Murge (BA)  
tel. +39 080 5746758  
mail: info@matesystemsrl.it pec: matesystem@pec.it

DIRITTI Questo elaborato è di proprietà della Ambra Solare 22 S.r.l. pertanto non può essere riprodotto né integralmente, né in parte senza l'autorizzazione scritta della stessa. Da non utilizzare per scopi diversi da quelli per cui è stato fornito.

PROPONENTE:  
AMBRA SOLARE 22 S.R.L.  
Via TEVERE n.°41  
00198 ROMA

	<b>FORMAT DI SUPPORTO SCREENING DI V.INC.A per Piani/Programmi/Progetti/Interventi/Attività – PROPONENTE**</b>
<p>Oggetto P/P/P/I/A:</p>	<p>REALIZZAZIONE DI IMPIANTO AGRIVOLTAICO CON PRODUZIONE AGRICOLA E PRODUZIONE DI ENERGIA ELETTRICA DA FONTE RINNOVABILE FOTVOLTAICA DA UBICARSI IN AGRO DI CELLINO SAN MARCO (BR) E DELLE RELATIVE OPERE DI CONNESSIONE ALLA STAZIONE DI CONNESSIONE ELETTRICA SE NEL COMUNE DI CELLINO SAN MARCO (BR)</p>
	<p> <input type="checkbox"/> Piano/Programma (definizione di cui all'art. 5, comma 1, lett e) del D.lgs. 152/06)  <input checked="" type="checkbox"/> Progetto/intervento (definizione di cui all'art. 5, comma 1, lett g) del D.lgs. 152/06)                 </p> <p>Il progetto/intervento ricade nelle tipologie di cui agli Allegati II, Il bis, III e IV alla Parte Seconda del D.Lgs. 152/06 e s.m.i.</p> <p> <input checked="" type="checkbox"/> Si indicare quale tipologia: <i>Impianti fotovoltaici per la produzione di energia elettrica con potenza complessiva superiore a 10 MW</i>  <input type="checkbox"/> No                 </p> <p>Il progetto/intervento è finanziato con risorse pubbliche?</p> <p> <input type="checkbox"/> Si indicare quali risorse:                      .....                      .....  <input type="checkbox"/> No                 </p> <p>Il progetto/intervento è un'opera pubblica?</p> <p> <input type="checkbox"/> Si  <input type="checkbox"/> No                 </p> <p> <input type="checkbox"/> Attività (qualsiasi attività umana non rientrante nella definizione di progetto/intervento che possa avere relazione o interferenza con l'ecosistema naturale)                 </p> <p> <input type="checkbox"/> <i>PROPOSTE PRE-VALUTATE ( VERIFICA DI CORRISPONDENZA )</i> </p>

Tipologia P/P/P/I/A:	<input type="checkbox"/> <i>Piani faunistici/piani ittici</i> <input type="checkbox"/> <i>Calendari venatori/ittici</i> <input type="checkbox"/> <i>Piani urbanistici/paesaggistici</i> <input type="checkbox"/> <i>Piani energetici/infrastrutturali</i> <input type="checkbox"/> <i>Altri piani o programmi.....</i> <input type="checkbox"/> <i>Ristrutturazione / manutenzione edifici DPR 380/2001</i> <input type="checkbox"/> <i>Realizzazione ex novo di strutture ed edifici</i> <input type="checkbox"/> <i>Manutenzione di opere civili ed infrastrutture esistenti</i> <input type="checkbox"/> <i>Manutenzione e sistemazione di fossi, canali, corsi d'acqua</i> <input type="checkbox"/> <i>Attività agricole</i> <input type="checkbox"/> <i>Attività forestali</i> <input type="checkbox"/> <i>Manifestazioni motoristiche, ciclistiche, gare cinofile, eventi sportivi, sagre e/o spettacoli pirotecnici, eventi/riprese cinematografiche e spot pubblicitari etc.</i> <input type="checkbox"/> <i>Altro (specificare)</i> ..... ..... .....											
Proponente:	<b>AMBRA SOLARE 22 S.r.l.</b> Via Tevere, 41 00198 – ROMA											
<b>SEZIONE 1 - LOCALIZZAZIONE ED INQUADRAMENTO TERRITORIALE</b>												
Regione: Puglia Comune: Cellino San Marco Prov.: Brindisi Località/Frazione: ..... Indirizzo: .....		<i>Contesto localizzativo</i> <input type="checkbox"/> Centro urbano <input type="checkbox"/> Zona periurbana <input checked="" type="checkbox"/> Aree agricole <input type="checkbox"/> Aree industriali <input type="checkbox"/> Aree naturali <input type="checkbox"/> .....										
Particelle catastali: <i>(se utili e necessarie)</i>	<table border="1" style="width:100%; border-collapse: collapse; text-align: center;"> <tr> <td style="width:15%;">Foglio 4</td> <td style="width:15%;">Foglio 27</td> <td style="width:30%;">Foglio 33</td> <td style="width:15%;">Foglio 28</td> </tr> <tr> <td>p.lle 110, 198, 199, 258, 322, 613;</td> <td>p.lle 127, 128, 129, 214, 213, 323, 424</td> <td>p.lle 86, 168, 169, 170, 87, 147, 141, 140</td> <td>p.lle 911 – 160 – 170</td> </tr> </table>	Foglio 4	Foglio 27	Foglio 33	Foglio 28	p.lle 110, 198, 199, 258, 322, 613;	p.lle 127, 128, 129, 214, 213, 323, 424	p.lle 86, 168, 169, 170, 87, 147, 141, 140	p.lle 911 – 160 – 170			
Foglio 4	Foglio 27	Foglio 33	Foglio 28									
p.lle 110, 198, 199, 258, 322, 613;	p.lle 127, 128, 129, 214, 213, 323, 424	p.lle 86, 168, 169, 170, 87, 147, 141, 140	p.lle 911 – 160 – 170									
Coordinate geografiche: <i>(se utili e necessarie)</i> S.R.: WGS 84	<table border="1" style="width:100%; border-collapse: collapse; text-align: center;"> <tr> <td rowspan="2" style="width:5%; vertical-align: middle;">LOTTO 1</td> <td style="width:15%;">LAT.</td> <td style="width:30%;">40° 29' 18.04'' N</td> <td rowspan="2" style="width:5%; vertical-align: middle;">LOTTO 2 e LOTTO 3</td> <td style="width:15%;">LAT.</td> <td style="width:30%;">40° 28' 18.91'' N</td> </tr> <tr> <td>LONG.</td> <td>17° 56' 23.89'' E</td> <td>LONG.</td> <td>17° 59' 3.33'' E</td> </tr> </table>	LOTTO 1	LAT.	40° 29' 18.04'' N	LOTTO 2 e LOTTO 3	LAT.	40° 28' 18.91'' N	LONG.	17° 56' 23.89'' E	LONG.	17° 59' 3.33'' E	
LOTTO 1	LAT.		40° 29' 18.04'' N	LOTTO 2 e LOTTO 3		LAT.	40° 28' 18.91'' N					
	LONG.	17° 56' 23.89'' E	LONG.		17° 59' 3.33'' E							
Nel caso di <b>Piano o Programma</b> , descrivere area di influenza e attuazione e tutte le altre informazioni pertinenti: ..... ..... .....												

**SEZIONE 2 – LOCALIZZAZIONE P/P/P/I/A IN RELAZIONE AI SITI NATURA 2000**

**SITI NATURA 2000**

<b>SIC</b>	cod.	IT _____	
<b>ZSC</b>	cod.	IT _____	
<b>ZPS</b>	cod.	IT _____	
		IT _____	
		IT _____	

E' stata presa visione degli Obiettivi di Conservazione, delle Misure di Conservazione, e/o del Piano di Gestione e delle Condizioni d'Obbligo eventualmente definite del Sito/i Natura 2000 ?  Si  No

Citare, l'atto consultato:  
 .....

<p><b>2.1 - Il P/P/P/I/A interessa aree naturali protette nazionali o regionali?</b></p> <p><input type="checkbox"/> Si <input checked="" type="checkbox"/> No</p>	<p><b>Aree Protette ai sensi della Legge 394/91:</b> EUAP _____</p> <p>.....</p> <p>Eventuale nulla osta/autorizzazione/parere rilasciato dell'Ente Gestore dell'Area Protetta (se disponibile e già rilasciato):</p> <p>.....</p> <p>.....</p>
--	---

**2.2 - Per P/P/P/I/A esterni ai siti Natura 2000:**

	<ul style="list-style-type: none"> <li>- Sito cod. IT 9140007 (Bosco Curtipetrizzi) distanza dal sito: 1,5 (kilometri),</li> <li>- Sito cod. IT _____ distanza dal sito: ..... ( _ metri)</li> <li>- Sito cod. IT _____ distanza dal sito: ..... ( _ metri)</li> </ul> <p>Tra i siti Natura 2000 indicati e l'area interessata dal P/P/P/I/A, sono presenti elementi di discontinuità o barriere fisiche di origine naturale o antropica (es. diversi reticoli idrografici, centri abitati, infrastrutture ferroviarie o stradali, zone industriali, etc.)??</p> <p style="text-align: right;"><input checked="" type="checkbox"/> Si <input type="checkbox"/> No</p> <p>Descrivere:</p> <p>Viabilità (SP 79, Strada asfaltata Contrada Curtipetrizzi)</p> <p>Forme antropiche (Carrisiland Resort)</p>
--	---

**SEZIONE 3 – SCREENING MEDIANTE VERIFICA DI CORRISPONDENZA DI PROPOSTE PRE-VALUTATE**

Si richiede di avviare la procedura di Verifica di Corrispondenza per P/P/P/I/A pre-valutati?

Si  No

*Se, Sì, il presentare il Format alla sola Autorità competente al rilascio dell'autorizzazione finale del P/P/P/I/A, e compilare elementi sottostanti. Se No si richiede di avviare screening specifico.*

**PRE-VALUTAZIONI – per proposte già assoggettate a screening di incidenza**

<p><b>PROPOSTE PRE-VALUTATE:</b></p> <p><b>Si dichiara</b>, assumendosi ogni responsabilità, che il piano/progetto/intervento/attività rientra ed è conforme a quelli già <b>pre-valutati</b> da parte dell'Autorità competente per la Valutazione di Incidenza, e pertanto non si richiede l'avvio di uno screening di incidenza specifico?</p> <p><i>(n.b.: in caso di risposta negativa (<b>NO</b>), si richiede l'avvio di screening specifico)</i></p>	<input type="checkbox"/> SÌ <input type="checkbox"/> NO	<p><i>Se, Sì, esplicitare in modo chiaro e completo il riferimento all'Atto di pre-valutazione nell'ambito del quale il P/P/P/I/A rientra nelle tipologie assoggettate positivamente a screening di incidenza da parte dell'Autorità competente per la V.Inc.A:</i></p> <p>.....</p> <p>.....</p> <p>.....</p> <p>.....</p>
---	--	---

**SEZIONE 4 – DESCRIZIONE E DECODIFICA DEL P/P/P/I/A DA ASSOGGETTARE A SCREENING**

**RELAZIONE DESCRITTIVA DETTAGLIATA DEL P/P/P/I/A**

L'impianto in oggetto, sito nel comune di Cellino San Marco (BR) è un agrivoltaico. Sarà dunque volto alla produzione di energia elettrica di potenza 34,095 MWp, con contestuale produzione agricola, inquadrata non solo come collaterale all'impianto fotovoltaico, ma come preponderante ai fini ambientali e sociali.

L'area individuata per l'installazione dell'impianto fotovoltaico è divisa in tre lotti. Il primo (Lotto 1) è posto in linea d'aria a circa 1,50 km a nord dal centro abitato di Cellino San Marco (BR), raggiungibile dalla SP 79. I Lotti 1 e 2 sono posti in linea d'aria a circa 0,5 km dal comune di Cellino San Marco (BR) e 1 km dal comune di San Donaci (BR), raggiungibile dalla SP 75.

L'impianto fotovoltaico per la produzione di energia elettrica oggetto della presente relazione descrittiva avrà le seguenti caratteristiche:

- potenza installata lato DC: 34,095 MWp;
- potenza dei singoli moduli: 660 Wp;
- n. 4 MV Skids;
- n. 1 cabina di raccolta MT;
- string combiner
- rete elettrica interna alla tensione nominale di 1.149 V tra i moduli fotovoltaici e tra questi e le

cabine di trasformazione;

- rete elettrica interna in bassa tensione (220 / 380 V) per l'alimentazione dei servizi ausiliari di cabina (controllo, illuminazione, forza motrice, ecc.) e la ricarica elettrica dei mezzi;
- rete elettrica interna in media tensione a 30 kV per il collegamento in entra-esce tra le varie stazioni di trasformazione e la cabina di smistamento;
- rete telematica interna di monitoraggio per il controllo dell'impianto fotovoltaico.

Nel complesso l'intervento di realizzazione dell'impianto fotovoltaico, conterà delle seguenti macro-attività:

- scotico e preparazione dell'area;
- montaggio della recinzione perimetrale;
- realizzazione della viabilità interna;
- installazione delle MV skids, e della cabina di smistamento;
- installazione dei tracker con i moduli fotovoltaici;
- rete elettrica interna alla tensione nominale tra i moduli fotovoltaici e tra questi e le MV Skids;
- rete elettrica interna in bassa tensione per l'alimentazione dei servizi ausiliari e i dispenser di ricarica elettrica per l'autotrazione;
- rete elettrica interna in media tensione per il collegamento in entra-esce tra le varie stazioni di trasformazione e la cabina di smistamento;
- rete telematica interna di monitoraggio per il controllo dell'impianto fotovoltaico;
- realizzazione dei collegamenti elettrici di campo;

Completterà l'intervento la realizzazione della stazione elettrica di elevazione AT/MT (150/30 kV) e la stazione di raccolta AT (150 kV); in particolare, quest'ultima opera consentirà di raccogliere l'energia generata anche da ulteriori impianti di produzione a fonte rinnovabile, al fine di immettere la stessa nella Rete di Trasmissione Nazionale (RTN) nello stallo assegnato da Terna all'interno della Stazione Elettrica (SE) di Cellino San Marco (BR). In tal modo si garantirà la razionalizzazione dell'utilizzo delle strutture di rete (come richiesto da Terna nella Soluzione Tecnica Minima Generale – STMG) e non sarà necessario in futuro costruire altre eventuali opere, evitando un ulteriore spreco di risorse e di materie prime, con evidenti benefici in termini di mitigazione e riduzione degli impatti.

Il sistema agrivoltaico proposto prevede di utilizzare inseguitori solari monoassiali per i quali, contrariamente a quanto avviene con il fotovoltaico tradizionale (pannelli rivolti verso sud), nel quale l'ombra si concentra in corrispondenza all'area coperta dai pannelli, una fascia d'ombra si sposta con gradualità da ovest a est sull'intera superficie del terreno. Come conseguenza non ci sono zone sterili per la troppa ombra e nemmeno zone "bruciate" dal troppo sole.

La coltivazione scelta, che meglio si combina con le caratteristiche pedo-agronomiche, climatiche e territoriali, tenendo in considerazione gli aspetti normativi vigenti in merito all'emergenza Xylella fastidiosa e cercando di adattarsi alle caratteristiche progettuali intrinseche dell'impianto fotovoltaico, è quella del mandorlo, allevato in superintensivo.

**4.3 - Documentazione: allegati tecnici e cartografici a scala adeguata**

*(barrare solo i documenti disponibili eventualmente allegati alla proposta)*

<ul style="list-style-type: none"> <li><input checked="" type="checkbox"/> File vettoriali/shape della localizzazione dell'P/P/P/I/A</li> <li><input checked="" type="checkbox"/> Carta zonizzazione di Piano/Programma</li> <li><input checked="" type="checkbox"/> Relazione di Piano/Programma</li> <li><input checked="" type="checkbox"/> Planimetria di progetto e delle eventuali aree di cantiere</li> <li><input checked="" type="checkbox"/> Ortofoto con localizzazione delle aree di P/I/A e eventuali aree di cantiere</li> <li><input checked="" type="checkbox"/> Documentazione fotografica ante operam</li> </ul>	<ul style="list-style-type: none"> <li><input checked="" type="checkbox"/> Eventuali studi ambientali disponibili SIA</li> <li><input checked="" type="checkbox"/> Altri elaborati tecnici: Relazione descrittiva</li> <li><input checked="" type="checkbox"/> Altri elaborati tecnici: Relazione specialistica impianto fotovoltaico e rete di terra</li> <li><input checked="" type="checkbox"/> Altri elaborati tecnici: Campi elettromagnetici</li> <li><input type="checkbox"/> Altro: .....</li> <li><input type="checkbox"/> Altro: .....</li> </ul>
--	---

<p><b>4.2 - CONDIZIONI D'OBBLIGO</b> <i>(n.b.: da non compilare in caso di screening semplificato)</i></p>	<p>Se, <b>Si</b>, il proponente si assume la piena responsabilità dell'attuazione delle Condizioni d'Obbligo riportate nella proposta.</p>	<p>Condizioni d'obbligo rispettate:</p> <ul style="list-style-type: none"> <li>➤ .....</li> <li>➤ .....</li> <li>➤ .....</li> </ul>
<p>Il P/P/P/I/A è stato elaborato ed è conforme al rispetto della <b>Condizioni d'Obbligo</b>?</p> <ul style="list-style-type: none"> <li><input type="checkbox"/> Si</li> <li><input type="checkbox"/> No</li> </ul>	<p>Riferimento all'Atto di individuazione delle Condizioni d'Obbligo:</p> <p>.....</p> <p>.....</p> <hr/> <p>Se, <b>No</b>, perché:</p> <p>.....</p> <p>.....</p> <p>.....</p> <p>.....</p>	

<b>SEZIONE 5 - DECODIFICA DEL PIANO/PROGETTO/INTERVENTO/ATTIVITA'</b>				
(compilare solo parti pertinenti)				
E' prevista trasformazione di uso del suolo?	<input checked="" type="checkbox"/> SI	<input type="checkbox"/> NO	<input type="checkbox"/> PERMANENTE	<input checked="" type="checkbox"/> TEMPORANEA
Se, <b>Si</b> , cosa è previsto: Installazione di impianto agrivoltaico. L'intervento avrà durata pari a circa trenta anni.				
Sono previste movimenti terra/sbancamenti/scavi?	<input checked="" type="checkbox"/> SI <input type="checkbox"/> NO	Verranno livellate od effettuati interventi di spietramento su superfici naturali?	<input checked="" type="checkbox"/> SI <input type="checkbox"/> NO	
Se, <b>Si</b> , cosa è previsto: - Scotico; - Livellamento dell'area; - Scavo a sezione ristretta per posa del cavidotto; - Scavo a sezione ampio per fondazioni cabine; - Scavo per palificazione tracker; - Scavo per viabilità interna.		Se, <b>Si</b> , cosa è previsto: Livellamento delle aree coinvolte per: - Viabilità interna; - Cabine; - Palificazione tracker.		
Sono previste aree di cantiere e/o aree di stoccaggio materiali/terreno asportato/etc.?  <input checked="" type="checkbox"/> SI <input type="checkbox"/> NO		Se, <b>Si</b> , cosa è previsto: - Stoccaggio materiali di impiego; - Stoccaggio temporaneo di terreno in attesa di riutilizzo.		
E' necessaria l'apertura o la sistemazione di piste di accesso all'area?	<input type="checkbox"/> SI <input checked="" type="checkbox"/> NO	Le piste verranno ripristinate a fine dei lavori/attività?	<input type="checkbox"/> SI <input type="checkbox"/> NO	
Se, <b>Si</b> , cosa è previsto: ..... ..... .....		Se, <b>Si</b> , cosa è previsto: ..... .....		
E' previsto l'impiego di tecniche di ingegneria naturalistica e/o la realizzazione di interventi finalizzati al miglioramento ambientale?  <input checked="" type="checkbox"/> SI <input type="checkbox"/> No		Se, <b>Si</b> , descrivere: Siepi con essenze autoctone (erbe aromatiche) costituiranno una mitigazione visiva su piccola e grande scala		



<b>Specie vegetali</b>	<p>E' previsto il taglio/esbosco/rimozione di specie vegetali?</p> <p><input checked="" type="checkbox"/> SI</p> <p><input type="checkbox"/> NO</p>	<p>Se, <b>SI</b>, descrivere:</p> <p>La realizzazione del progetto prevede lo svellimento di diverse piante, tra cui:</p> <ul style="list-style-type: none"> <li>- Olivo;</li> <li>- Fruttiferi (drupacee, pomacee, agrumi, fico d'india, noce, ornamentali).</li> </ul>	
<p>La proposta è conforme alla normativa nazionale e/o regionale riguardante le specie vegetali alloctone e le attività di controllo delle stesse (es. eradicazione)?</p> <p><input checked="" type="checkbox"/> SI</p> <p><input type="checkbox"/> NO</p>		<p>Sono previsti interventi di piantumazione/rinverdimento/messa a dimora di specie vegetali?</p> <p><input checked="" type="checkbox"/> SI</p> <p><input type="checkbox"/> NO</p> <p>Se, <b>Si</b>, cosa è previsto:</p> <ul style="list-style-type: none"> <li>- Piantumazione di alberi di mandorlo (Prunus dulcis) in superintensivo;</li> <li>- Siepi con essenze autoctone.</li> </ul> <p>Indicare le specie interessate: Prunus dulcis, erbe aromatiche</p>	
<b>Specie animali</b>	<p>La proposta è conforme alla normativa nazionale e/o regionale riguardante le specie animali alloctone e la loro attività di gestione?</p> <p><input checked="" type="checkbox"/> SI</p> <p><input type="checkbox"/> NO</p>	<p>Sono previsti interventi di controllo/immissione/ripopolamento/allevamento di specie animali o attività di pesca sportiva?</p> <p><input type="checkbox"/> SI</p> <p><input checked="" type="checkbox"/> NO</p> <p>Se, <b>Si</b>, cosa è previsto:</p> <p>.....</p> <p>.....</p> <p>.....</p> <p>Indicare le specie interessate: .....</p>	
<b>Mezzi meccanici</b>	<p>Mezzi di cantiere o mezzi necessari per lo svolgimento dell'intervento</p>	<ul style="list-style-type: none"> <li>➤ Pale meccaniche, escavatrici, o altri mezzi per il movimento terra:</li> <li>➤ Mezzi pesanti (Camion, dumper, autogru, gru, betoniere, asfaltatori, rulli compressori):</li> <li>➤ Mezzi aerei o imbarcazioni (elicotteri, aerei, barche, chiatte, draghe, pontoni):</li> </ul>	<p style="text-align: center;">x</p> <hr/> <p style="text-align: center;">x</p> <hr/> <p style="text-align: center;">.....</p> <p style="text-align: center;">.....</p>
<b>Fonti di inquinamento e produzione di rifiuti</b>	<p>La proposta prevede la presenza di fonti di inquinamento (luminoso, chimico, sonoro, acquatico, etc.) o produzione di rifiuti?</p>	<p>La proposta è conforme alla normativa nazionale e/o regionali di settore?</p> <p style="text-align: center;"><input checked="" type="checkbox"/> SI <input type="checkbox"/> NO</p> <p>Descrivere:</p> <p>INQUINAMENTO LUMINOSO</p>	

	<input checked="" type="checkbox"/> SI  <input type="checkbox"/> NO	<p>In assenza di normativa nazionale specifica per il tema dell'inquinamento luminoso, ci si riferisce alla normativa specifica emanata dalla Regione Puglia:</p> <ul style="list-style-type: none"> <li>- Legge Regionale 23 novembre 2005, n.15: Misure urgenti per il contenimento dell'inquinamento luminoso e per il risparmio energetico;</li> <li>- Regolamento Regionale 22 agosto 2006, n. 13: Misure urgenti per il contenimento dell'inquinamento luminoso e per il risparmio energetico.</li> </ul> <p><b>RIFIUTI</b></p> <p>A livello comunitario:</p> <ul style="list-style-type: none"> <li>- Normativa quadro in materia di rifiuti rappresentata, a livello comunitario, dalla direttiva 19/11/2008, n. 2008/98/CE "direttiva 2008/98/CE del Parlamento Europeo e del Consiglio del 19 novembre 2008" e recentemente modificata con l'entrata in vigore del cosiddetto "pacchetto economia circolare" .</li> </ul> <p>A livello nazionale:</p> <ul style="list-style-type: none"> <li>- Il decreto legislativo 3 settembre 2020, n. 116 ha recepito le direttive 2018/851/UE e 2018/852/UE sui rifiuti e gli imballaggi e i rifiuti di imballaggio, modificando il dlgs 152/2006;</li> <li>- Il decreto legislativo 3 settembre 2020, n. 118 ha recepito la direttiva 2018/849/UE sui rifiuti di pile e accumulatori e sui rifiuti di apparecchiature elettriche ed elettroniche (RAEE), modificando i decreti legislativi 188/2008 e 49/2014;</li> <li>- Il decreto legislativo 3 settembre 2020, n. 121 ha recepito la direttiva 2018/850/UE sulle discariche di rifiuti modificando il dlgs 36/2003.</li> </ul>
--	---	---

<b>Interventi edilizi</b>	<input type="checkbox"/> Permesso a costruire <input type="checkbox"/> Permesso a costruire in sanatoria <input type="checkbox"/> Condono <input type="checkbox"/> DIA/SCIA <input type="checkbox"/> Altro .....	Estremi provvedimento o altre informazioni utili: ..... ..... .....
Per interventi edilizi su strutture preesistenti  Riportare il titolo edilizio in forza al quale è stato realizzato l'immobile e/o struttura oggetto di intervento		
<b>Manifestazioni</b>	<ul style="list-style-type: none"> <li>➤ Numero presunto di partecipanti:</li> <li>➤ Numero presunto di veicoli coinvolti nell'evento (moto, auto, biciclette, etc.):</li> <li>➤ Numero presunto di mezzi di supporto (ambulanze, vigili del fuoco, forze dell'ordine, mezzi aerei o navali):</li> <li>➤ Numero presunto di gruppi elettrogeni e/o bagni chimici:</li> </ul>	
Per manifestazioni, gara, motoristiche, eventi sportivi, spettacoli pirotecnici, sagre, etc.		

<b>Attività ripetute</b>	Descrivere:
L'attività/intervento si ripete annualmente/periodicamente alle stesse condizioni?	..... ..... ..... ..... .....
<input type="checkbox"/> Sì <input type="checkbox"/> No	
La medesima tipologia di proposta ha già ottenuto in passato parere positivo di V.Inc.A?	Possibili varianti - modifiche: ..... ..... .....
<input type="checkbox"/> Sì <input type="checkbox"/> No	
Se, Sì, allegare e citare precedente parere in "Note".	Note: ..... ..... .....

**SEZIONE 6 - CRONOPROGRAMMA AZIONI PREVISTE PER IL P/P/P/I/A**

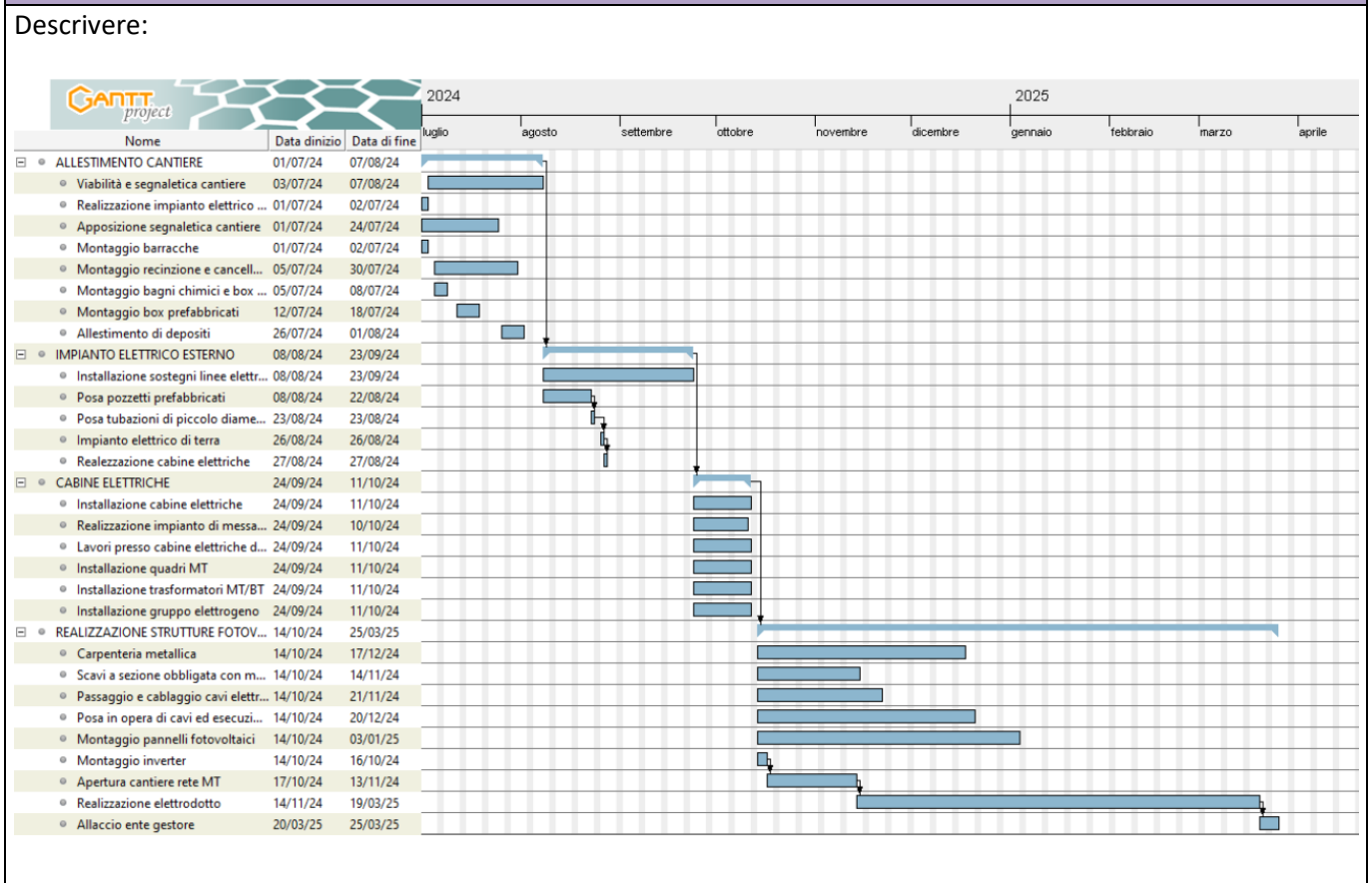

Anno: 2024	Gennaio	Febbraio	Marzo	Aprile	Maggio	Giugno	Luglio	Agosto	Settembre	Ottobre	Novembre	Dicembre
1° sett.							■	■		■	■	■
2° sett.							■			■	■	■
3° sett.							■			■	■	■
4° sett.							■	■	■	■	■	

Anno: 2025	Gennaio	Febbraio	Marzo	Aprile	Maggio	Giugno	Luglio	Agosto	Settembre	Ottobre	Novembre	Dicembre
1° sett.	■	■	■									
2° sett.	■	■	■									
3° sett.	■	■	■									
4° sett.	■	■										

Ditta/Società	Proponente/ Professionista incaricato	Firma e/o Timbro	Luogo e data
AMBRA SOLARE 22 S.r.L.  Via TEVERE, 41 00198 – ROMA	MATE SYSTEM S.r.L. Ing. Francesco Ambron  Via Papa Pio XII, 8 70020 – Cassano delle Murge (BA)		

*(compilare solo le parti necessarie in relazione alla tipologia della proposta)*

*\*\* le singole Regioni e PP.AA possono adeguare, integrare e/o modificare le informazioni presenti nel presente Format sulla base delle esigenze operative o peculiarità territoriali, prevedendo, se del caso, anche Format specifici per particolari attività settoriali.*