STEFANO SCAZZOLA
27.04.2023 21:25:43
GMT+01:00

REGIONE SARDEGNA
COMUNI DI VILLANOVAFORRU, SARDARA, SANLURI E FURTEI (SU)

PROGETTO

Impianto per la produzione di energia elettrica da fonte eolica di potenza pari a 42 MW denominato "*Marmilla*" Comuni di Villanovaforru, Sardara, Sanluri e Furtei (SU)

TITOLO

Rel.13 - Piano particellare d'esproprio descrittivo

PROPONENTE	PROGETTISTA
ENGIE TREXENTA S.r.l. **Sede legale e Amministrativa:** Via Chiese 72 20126 Milano (MI) PEC: engietrexenta@legalmail.it	SCM ingegneria S.r.l. Via Carlo del Croix, 55 Tel.: +39 0831-728955 72022 Latiano (BR) Mail: info@scmingegneria.com Dott. Ing. Daniele Cavallo ORDINE INGEGNERI PROVINCIA DI BRINDISI Dott. Ing. Daniele CAVALLO n° 1220 Sezione: A Settore: Civile - Ambientale Industriale Informazione FEDERAZIONE REGIONE PUGLIA

Scala	Formato Stampa	Cod.Elaborato	Rev.	Nome File	Foglio
	A4	EOMRMD-I_Rel.13	00	EOMRMD-I_Rel.13-Piano particellare d'esproprio descrittivo	1 di 45

Rev.	Data	Descrizione	Elaborato	Controllato	Approvato
00	15/04/2023	Emesso per iter autorizzativo	L. Maculan	D. Cavallo	D. Cavallo

INDICE

1 INTRODUZIONE 3
2 DATI GENERALI 3
2.1 DATI DEL PROPONENTE 3
2.2 LOCALITÀ DI REALIZZAZIONE DELL'INTERVENTO 4
2.3 DESTINAZIONE D'USO 4
3 LOCALIZZAZIONE DEL PROGETTO 5
4 PIANO PARTICELLARE DI ESPROPRIO 8

1 INTRODUZIONE

Il presente documento è parte integrante del progetto di una centrale di produzione di energia da fonte eolica, con una potenza nominale di 42 MW che la società ENGIE TREXENTA S.R.L. (di seguito "la Società") intende realizzare nei Comuni di Villanovaforru, Sardara, Sanluri e Furtei (SU).

La società ha acquisito l'iniziativa, inclusa della proposta di connessione da parte di Terna, dalla società RENEWABLES CIRCULAR DEVELOPMENT S.R.L. in data 25/05/2022.

La Società RENEWABLES CIRCULAR DEVELOPMENT S.R.L. ha presentato a Terna S.p.A. ("il Gestore") la richiesta di connessione alla RTN per una potenza in immissione di 42,0 MW; alla richiesta è stato assegnato Codice Pratica 202100406.

In data 19/07/2021, il gestore ha trasmesso la soluzione tecnica minima generale per la connessione (STMG), formalmente accettata in data 17/11/2021.

Lo schema di connessione alla RTN, descritto nella STMG, prevede che l'impianto eolico debba essere collegato in antenna a 150 kV sulla sezione a 150 kV di una futura Stazione Elettrica (SE) di Trasformazione RTN 380/150 kV da inserire in entra – esce alla linea RTN 380 kV "Ittiri - Selargius".

Al fine di razionalizzare l'utilizzo delle strutture di rete, il Gestore ha proposto alla Società di condividere lo stallo RTN nella nuova Stazione Elettrica (SE) di Trasformazione RTN 380/150 kV con altri produttori.

2 DATI GENERALI

2.1 DATI DEL PROPONENTE

Di seguito i dati anagrafici del soggetto proponente:

SOCIETA' PROPONENTE	
Denominazione	ENGIE TREXENTA S.R.L.
Indirizzo sede legale	Via Chiese 72 – 20126 Milano (MI)
Codice Fiscale/Partita IVA	12367510968
Numero REA	MI - 2657279
Capitale Sociale	10.000,00
Socio Unico	ENGIE ENERGIES ITALIA S.R.L.
PEC	engietrexenta@legalmail.it

Tabella 2-1 – Informazioni principali della Società Proponente

2.2 LOCALITÀ DI REALIZZAZIONE DELL'INTERVENTO

L'impianto eolico oggetto del presente documento sarà realizzato nei comuni di Villanovaforru, Sardara e Sanluri (SU).

Il cavidotto MT relativo allo stesso impianti interesserà invece i comuni di Villanovaforru, Sardara, Sanluri e Furtei (SU).

Le opere Utente e di Rete saranno infine realizzate interamente nel comune di Sanluri (SU).

2.3 DESTINAZIONE D'USO

L'area oggetto dell'intervento ha una destinazione d'uso agricolo.

3 LOCALIZZAZIONE DEL PROGETTO

Il progetto prevede la costruzione di una centrale di produzione di energia elettrica da fonte eolica nei comuni di Villanovaforru, Sardara, Sanluri e Furtei (SU) e delle opere indispensabili per la sua connessione alla RTN, nel comune di Sanluri (SU).

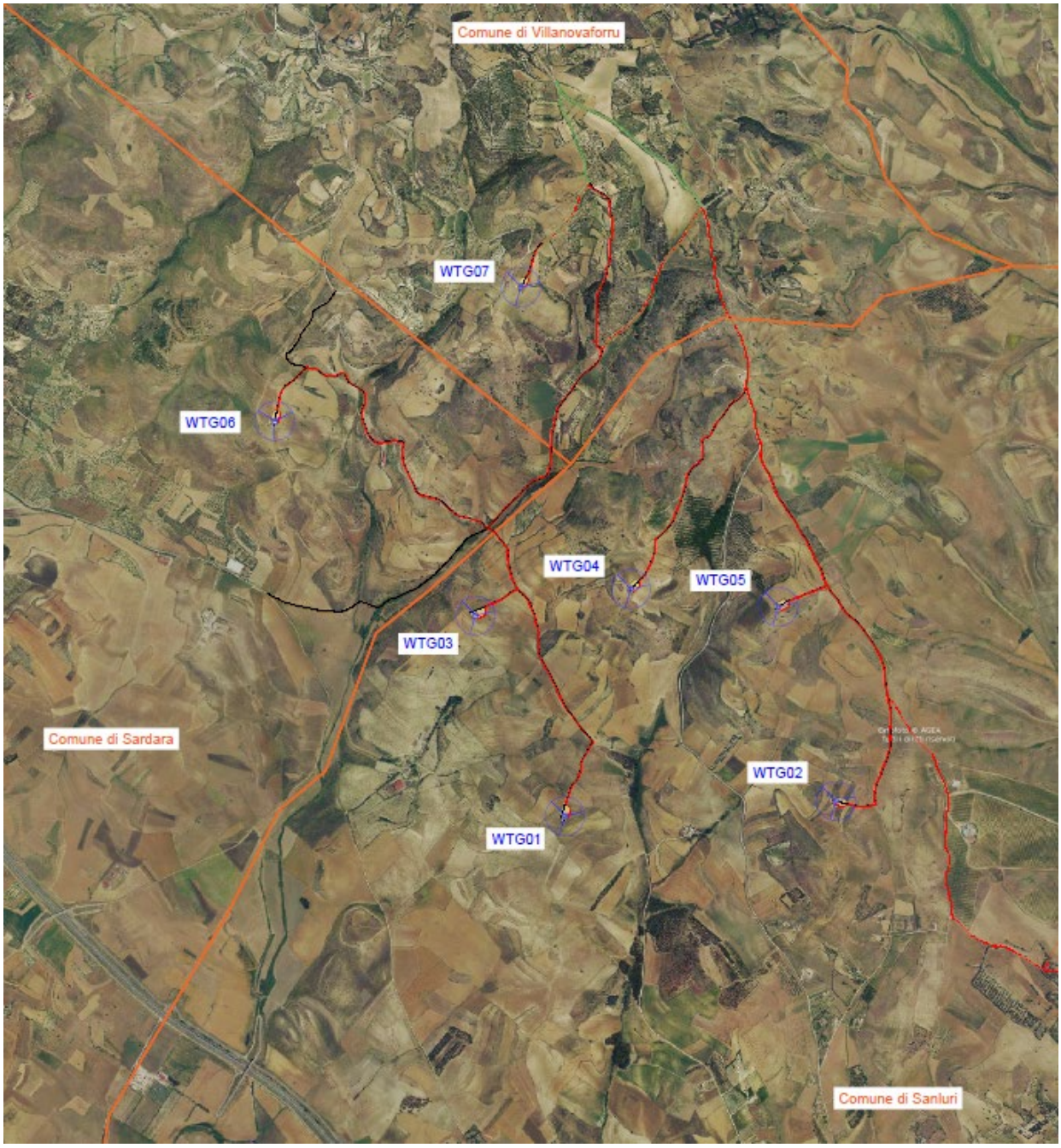

Figura 3-1 – Inquadramento generale da ortofoto – impianto eolico

Figura 3-2 – Inquadramento generale da ortofoto – opere di connessione

La centrale di produzione, anche detta "parco eolico", è costituita da n.7 aerogeneratori della potenza unitaria pari a 6,0 MW, interconnessi da una rete interrata di cavi MT 30 kV (in fase di realizzazione tale tensione di distribuzione potrebbe essere aumentata fino ad un massimo di 36 kV, in funzione di aspetti successivi inerenti eventuali opportunità legate alla connessione). Le opere di connessione, invece, prevedono la costruzione di una stazione elettrica di trasformazione MT/AT, anche detta "stazione utente", di proprietà del soggetto produttore e delle infrastrutture brevemente descritte di seguito.

Il progetto complessivamente prevede la realizzazione delle seguenti opere:

1. Parco eolico composto da 7 aerogeneratori, della potenza complessiva di 42.000 kW, ubicati nei comuni di Villanovaforru, Sardara e Sanluri (SU)
2. Elettrodotto in cavo interrato, in media tensione, per il vettoriamento dell'energia prodotta dagli aerogeneratori verso la stazione elettrica di trasformazione 150/30 kV;
3. Nuova Stazione di Utenza 30/150 kV;
4. Opere Condivise dell'Impianto di Utenza (Opere Condivise), costituite da sbarre comuni, dallo stallo arrivo linea e da una linea in cavo interrato a 150 kV, condivise tra la Società ed altri operatori, in antenna a 150 kV kV sulla sezione a 150 kV di una futura Stazione Elettrica (SE) di Trasformazione RTN 380/150 kV da inserire in entra – esce alla linea RTN 380 kV "Ittiri - Selargius";
5. Nuovo stallo utente da realizzarsi nella nuova stazione elettrica di smistamento (SE) a 380/150 kV della RTN da inserire in entra - esce sulla linea RTN a 380 kV "Ittiri - Selargius".

Le opere di cui ai precedenti punti 1) e 2) costituiscono il cosiddetto Impianto Eolico.

Le opere di cui ai precedenti punti 3) e 4) costituiscono il cosiddetto Impianto di Utenza per la connessione.

Le opere di cui al precedente punto 5) costituiscono il cosiddetto Impianto di Rete, e non sono

oggetto della presente relazione tecnica.

La STMG prevede che l'impianto eolico debba essere collegato in antenna a 150 kV sulla sezione a 150 kV di una futura Stazione Elettrica (SE) di Trasformazione RTN 380/150 kV da inserire in entra – esce alla linea RTN 380 kV "Ittiri - Selargius".

Nel preventivo di connessione TERNA informa che al fine di razionalizzare l'utilizzo delle strutture di rete sarà necessario condividere lo stallo in stazione con altri impianti di produzione.

Di seguito viene illustrato il layout delle opere di connessione e delle opere di rete.

Figura 3-3 – Ubicazione opere di connessione su ortofoto

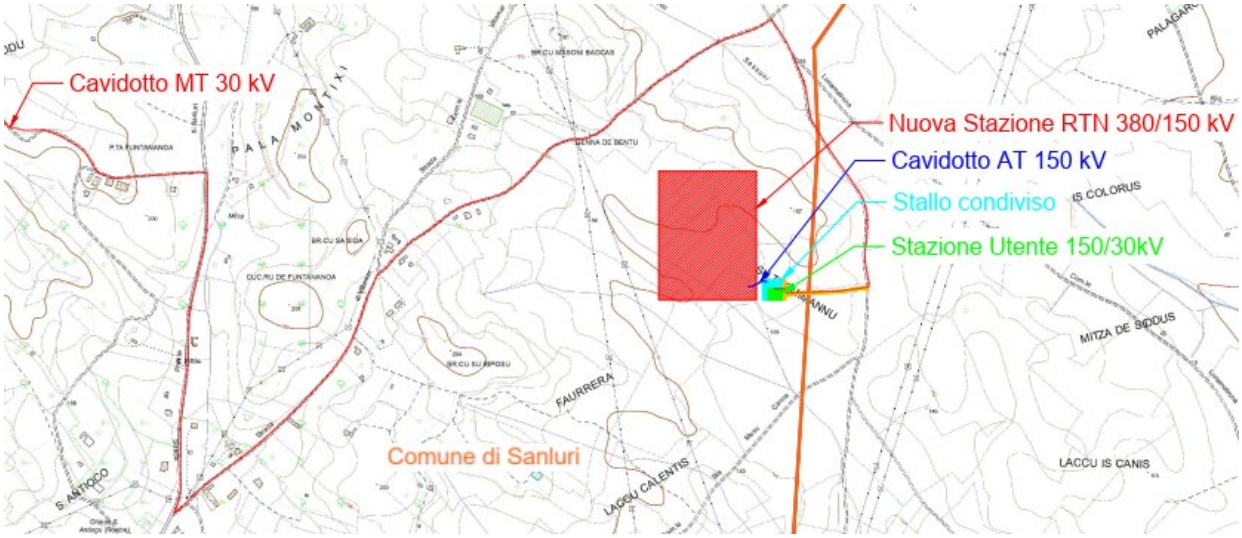

Figura 3-4 – Opere di connessione e di rete - Estratto di inquadramento generale da CTR

4 PIANO PARTICELLARE DI ESPROPRIO

Impianto per la produzione di energia elettrica da fonte eolica di potenza pari a 42 MW denominato "Marmilla" - Comuni di Villanovaforru, Sardara, Sanluri e Furtei (SU)
PIANO PARTICELLARE DI ESPROPRIO IMPIANTO EOLICO ED IMPIANTO UTENZA

Nr.	Comune	Foglio	P.lla	Ditta catastale				Natura del Terreno-Fabbricato	Classe	Tot. Superficie catastale			Valore agricolo medio	Valore agricolo stimato	Superficie Occupazione Definitiva		Superficie di Asservimento cavidotto accesso e passaggio		Superficie di Asservimento Aereo		Superficie di Occupazione temporanea			Totale Indennità
				Cognome e Nome - Città di nascita - Data di nascita	Codice fiscale	Diritti e oneri reali	Diritti e oneri reali			ha	a	ca	Euro/ha	Euro/ha	Superficie mq	Indennità Euro	Superficie mq	Indennità Euro	Superficie mq	Indennità Euro	Superficie mq	Mesi 18	Indennità Euro	Euro
1	Sardara	45	21	ARU GESUINA nata a SIDDI (SU) il 23/01/1921	RAUGSN21A63I724H	Proprietà	4/18	SEMINATIVO	4	1	15	30	7800,00	10500,00			20	10,50 €			120		15,75 €	26,25 €
				VACCA BRUNA nata a VILLANOVAFORRU (SU) il 12/12/1959	VCCBRN59T52L986K	Proprietà	2/18																	- €
				VACCA DARIO		Proprietà	6/18																	- €
				VACCA IGNAZIA nato/a a VILLANOVAFORRU (SU) il 12/12/1959		Proprietà	2/18																	- €
				VACCA IVANINA nata a VILLANOVAFORRU (SU) il 02/05/1957	VCCVNN57E42L986I	Proprietà	2/18																	- €
				VACCA PASQUALINO nato a VILLANOVAFORRU (SU) il 01/01/1955	VCCPQL55A01L986T	Proprietà	2/18																	- €
2	Sardara	45	23	ARU GESUINA nata a SIDDI (SU) il 23/01/1921	RAUGSN21A63I724H	Proprietà	2/6	SEMINATIVO	4		31	30	7800,00	10500,00			390	204,75 €			375		49,22 €	253,97 €
				VACCA BRUNA nata a VILLANOVAFORRU (SU) il 12/12/1959	VCCBRN59T52L986K	Proprietà	1/6																	- €
				VACCA IVANINA nata a VILLANOVAFORRU (SU) il 02/05/1957	VCCVNN57E42L986I	Proprietà	1/6																	- €
				VACCA MARIA IGNAZIA nata a VILLANOVAFORRU (SU) il 25/06/1953	VCCMGN53H65L986I	Proprietà	1/6																	- €
				VACCA PASQUALINO nato a VILLANOVAFORRU (SU) il 01/01/1955	VCCPQL55A01L986T	Proprietà	1/6																	- €
3	Sardara	45	24	ONNIS ANNA RITA nata a CAGLIARI (CA) il 04/01/1973	NNSNRT73A44B354L	Proprietà	2/9	SEMINATIVO	4		15	80	7800,00	10500,00			333	174,83 €			176		23,10 €	197,93 €
				ONNIS ANTONINO nato a MOGORO (OR) il 17/09/1929	NNSNNN29P17F272S	Proprietà	3/9																	- €
				ONNIS GIUSEPPE nato a CAGLIARI (CA) il 01/05/1966	NNSGPP66E01B354R	Proprietà	2/9																	- €
				ONNIS MARIA LUISA nata a CAGLIARI (CA) il 22/06/1964	NNSMLS64H62B354S	Proprietà	2/9																	- €
4	Sardara	45	25	GARAU ELEONORA ; MAR PIRAS nata a COLLINAS (SU) il 24/12/1902	GRALNR02T64C882R	Comproprietario		SEMINATIVO	4		15	15	7800,00	10500,00			297	155,93 €			194		25,46 €	181,39 €
				PIRAS ANTONIO nato a VILLANOVAFORRU (SU) il 21/01/1906	PRSNTN06A21L986H	Comproprietario																		- €
5	Sardara	45	26	MATTA FRANCO nato a VILLANOVAFORRU (SU) il 30/04/1971	MTTFNC71D30L986G	Proprietà	1/1	SEMINATIVO	4		33	40	7800,00	10500,00			3052	1.602,30 €			298		39,11 €	1.641,41 €
6	Sardara	45	32	VACCA ANTONIO nato a COLLINAS (SU) il 18/01/1939	VCCNTN39A18C882Y	Proprietà	1/3	SEMINATIVO	4		43	95	7800,00	10500,00			1241	651,53 €			1164		152,78 €	804,30 €
				VACCA GIOVANNI nato a COLLINAS (SU) il 04/07/1934	VCCGNN34L04C882K	Proprietà	1/3																	- €
				VACCA LUCIANO nato a COLLINAS (SU) il 02/09/1941	VCCLCN41P02C882U	Proprietà	1/3																	- €
7	Sardara	45	42	IBBA ANTONELLO nato a VILLANOVAFORRU (SU) il 16/07/1971	BBINNL71L16L986B	Proprietà	1/1	SEMINATIVO	4		37	59	7800,00	10500,00			2710	1.422,75 €			760		99,75 €	1.522,50 €
								PASCOLO	3			16												- €
8	Sardara	45	43	IBBA ANTONELLO nato a VILLANOVAFORRU (SU) il 16/07/1971	BBINNL71L16L986B	Proprietà	1/1	SEMINATIVO	4		33	85	7800,00	10500,00			1246	654,15 €			590		77,44 €	731,59 €
9	Sardara	45	40	ARU IMMACOLATA nata a SIDDI (SU) il 04/12/1927	RAUMCL27T44I724X	Proprietà	1/3	SEMINATIVO IRRIGUO	U		33	85	14285,00	20000,00			313	313,00 €			1095		273,75 €	586,75 €
				VACCA ANTONIO nato a VILLANOVAFORRU (SU) il 11/09/1962	VCCNTN62P11L986D	Comproprietario per	2/3																	- €
				VACCA GERMANO nato a VILLANOVAFORRU (SU) il 16/11/1959	VCCGMN59S16L986D	Comproprietario per	2/3																	- €
				VACCA MARIA TERESA nata a VILLANOVAFORRU (SU) il 18/10/1954	VCCMTR54R58L986I	Comproprietario per	2/3																	- €
				VACCA ROBERTO nato a VILLANOVAFORRU (SU) il 21/02/1967	VCCRRT67B21L986K	Comproprietario per	2/3																	- €
				VACCA ROSARIA nata a VILLANOVAFORRU (SU) il 14/10/1956	VCCRSR56R54L986D	Comproprietario per	2/3																	- €
				VACCA RUGGERO nato a VILLANOVAFORRU (SU) il 05/04/1958	VCCRGR58D05L986G	Comproprietario per	2/3																	- €
				VACCA JAMES LESLIE nato a REGNO UNITO (EE) il 14/07/1986	VCCJSL86L14Z114T	Proprietà	2/3																	- €
10	Sardara	45	41	MATTA FRANCO nato a VILLANOVAFORRU (SU) il 30/04/1971	MTTFNC71D30L986G	Proprietà	1/1	SEMINATIVO	4		65	20	7800,00	10500,00			718	376,95 €	2652	696,15 €	1430		187,69 €	1.260,79 €
11	Sardara	45	68	CUBANI ROBERTO nato a SARDARA (SU) il 16/08/1966	CBNRRT66M16I428H	Proprieta'	1/84	SEMINATIVO			93	54	7800,00	10500,00			953	500,33 €	4293	1.126,91 €	922		121,01 €	1.748,25 €
				CUBONI GABRIELE nato a SARDARA (SU) il 14/03/1964	CBNGRL64C14I428T	Proprieta'	1/84	PASCOLO			12	81												- €
				CUBONI OTTAVIANA nata a SAN GAVINO MONREALE (SU) il 31/01/1977	CBNTVN77A71H856Q	Proprieta'	1/84																	- €
				PIRAS ANTONELLA nata a FLUMINIMAGGIORE (SU) il 26/09/1956	PRSNNL56P66D639F	Proprieta'	1/84																	- €
				PIRAS GABRIELE nato a CARBONIA (SU) il 24/07/1958	PRSGRL58L24B745Y	Proprieta'	1/84																	- €
				PIRAS GIAMPIERO nato a FLUMINIMAGGIORE (SU) il 08/10/1953	PRSGPR53R08D639N	Proprieta'	1/84																	- €
				SANNA BENVENUTA nata a SARDARA (SU) il 13/01/1941	SNNBVN41A53I428A	Proprieta'	1/28																	- €
				SANNA ENRICO nato a SUSA (TO) il 29/07/1961	SNNNRC61L29L013B	Proprieta'	1/84																	- €
				SANNA GESUINA nata a SARDARA (SU) il 04/03/1936	SNNGSN36C44I428P	Proprieta'	1/28																	- €
				SANNA GIOCONDA nata a SARDARA (SU) il 25/04/1938	SNNGND38D65I428X	Proprieta'	1/28																	- €
				SANNA GIUSEPPINA nata a VILLANOVAFORRU (SU) il 02/05/1918	SNNGPP18E42L986U	Proprieta'	1/3																	- €
				SANNA GIUSTINA nata a SARDARA (SU) il 13/03/1949	SNNGTN49C53I428V	Proprieta'	1/28																	- €
				SANNA LUIGIA nata a VILLACIDRO (SU) il 09/07/1929	SNNLGU29L49L924V	Proprieta'	1/28																	- €
				SANNA MARINELLA nata a SARDARA (SU) il 09/05/1957	SNNMNL57E49I428Y	Proprieta'	1/84																	- €
				SANNA ROBERTO nato a SARDARA (SU) il 14/09/1958	SNNRRT58P14I428F	Proprieta'	1/84																	- €
				SANNA TEODORO nato a SARDARA (SU) il 02/11/1942	SNNTDR42S02I428Y	Proprieta'	1/28																	- €
				URAS DELFINA nata a GONNOSTRAMATZA (OR) il 07/07/1928	RSUDFN28L47E088L	Proprieta'	1/6																	- €
				URAS GIULIO nato a GONNOSTRAMATZA (OR) il 30/04/1937	RSUGLI37D30E088N	Proprieta'	1/6																	- €
				PIRAS MARIAPIA nata a FLUMINIMAGGIORE (SU) il 28/07/1955	PRSMRP55L68D639A	Proprieta'	1/84																	- €
12	Sardara	45	67	MATTA FRANCO nato a VILLANOVAFORRU (SU) il 30/04/1971	MTTFNC71D30L986G	Proprieta'	1/1	SEMINATIVO	4		43	53	13319,00	17000,00					1982	842,35 €	316		67,15 €	909,50 €
								VIGNETO	1		1	79												- €
								PASCOLO	3		27	43												- €
13	Sardara	45	66	FLORIS GIOVANNI con sede in SARDARA (SU)		Proprieta'	1/16	SEMINATIVO	4		25	45	7800,00	10500,00					442	116,03 €				116,03 €
				FLORIS GIULIANO nato a SARDARA (SU) il 15/09/1945	FLRGLN45P15I428U	Proprieta' da intendersi comproprietario	1/32																	- €
				FLORIS MARIA LUCIA nata a SARDARA (SU) il 09/09/1943	FLRMLC43P49I428Y	Proprieta' da intendersi comproprietaria	1/32																	- €
				FLORIS PETRONIO nato a SARDARA (SU) il 17/03/1941	FLRPRN41C17I428J	Proprieta' da intendersi comproprietario	1/32																	- €
				FLORIS SANNA ANTONIO nato a SARDARA (SU) il 24/07/1911	FLRNTN11L24I428W	Proprieta' da intendersi comproprietario	9/32																	- €
				FLORIS SANNA ERNESTO nato a SARDARA (SU) il 17/12/1905	FLRRST05T17I428A	Proprieta' da intendersi comproprietario	9/32																	- €
				FLORIS SANNA LORENZO RICCARDO nato a SARDARA (SU) il 10/08/1908	FLRLNZ08M10I428Z	Proprieta' da intendersi comproprietario	9/32																	- €
				GARAU ANTONIO nato a SARDARA (SU) il 01/02/1912	GRANTN12B01I428J	Proprieta' da intendersi comproprietario	3/10																	- €
				GARAU CAMILLO nato a SARDARA (SU) il 20/07/1908	GRACLL08L20I428A	Proprieta' da intendersi comproprietario	3/10																	- €
				GARAU LUIGI nato a SARDARA (SU) il 02/12/1914	GRALGU14T02I428K	Proprieta' da intendersi comproprietario	3/10																	- €
				GARAU SANNA ANNUNZIATA nata a SARDARA (SU) il 06/03/1910	GRSNNZ10C46I428I	Proprieta'	13/40																	- €
				TIMOSSI GIANNA nata a NOVI LIGURE (AL) il 15/05/1956	TMSGNN56E55F965M	Proprieta' da intendersi comproprietaria	3/10																	- €
14	Sardara	45	57	DIANA FRANCESCO nato a SARDARA (SU) il 24/08/1901	DNIFNC01M24I428F	Proprieta'	1000/1000	SEMINATIVO	4		39	5	7800,00	10500,00					61	16,01 €				16,01 €
15	Sardara	45	287	VACCA MARINO nato/a a VILLANOVAFRANCA (SU) il 28/03/1934		Proprieta'	1000/1000	SEMINATIVO	4		61		7800,00	10500,00	1088	1.142,40 €	4817	2.528,93 €	4137	1.085,96 €	57		7,48 €	4.764,77 €
16	Sardara	45	282	LOCCI PUSCEDDU EVELINA ; FU RAIMONDO		Comproprietario		SEMINATIVO	4		21	2	7800,00	10500,00			158	82,95 €	850	223,13 €	160		21,00 €	327,08 €
				LOCCI PUSCEDDU GESUINA ; FU RAIMONDO		Comproprietario																		- €

Impianto per la produzione di energia elettrica da fonte eolica di potenza pari a 42 MW denominato "Marmilla" - Comuni di Villanovaforru, Sardara, Sanluri e Furtei (SU)
PIANO PARTICELLARE DI ESPROPRIO IMPIANTO EOLICO ED IMPIANTO UTENZA

Nr.	Comune	Foglio	P.lla	Ditta catastale				Natura del Terreno-Fabbricato	Classe	Tot. Superficie catastale			Valore agricolo medio	Valore agricolo stimato	Superficie Occupazione Definitiva		Superficie di Asservimento cavidotto accesso e passaggio		Superficie di Asservimento Aereo		Superficie di Occupazione temporanea			Totale Indennità
				Cognome e Nome - Città di nascita - Data di nascita	Codice fiscale	Diritti e oneri reali	Diritti e oneri reali			ha	a	ca	Euro/ha	Euro/ha	Superficie mq	Indennità Euro	Superficie mq	Indennità Euro	Superficie mq	Indennità Euro	Superficie mq	Mesi 18	Indennità Euro	Euro
17	Sardara	45	69	IBBA LETIZIA nata a VILLANOVAFORRU (SU) il 31/12/1949	BBILTZ49T71L986I	Proprieta'	1/3	SEMINATIVO	4	1	28	60	7800,00	10500,00			1158	607,95 €	7141	1.874,51 €	1524		200,03 €	2.682,49 €
				SPIGA CRISITANA nata a SAN GAVINO MONREALE (SU) il 07/09/1983	SPGCST83P47H856L	Proprieta'	1/3																	- €
				SPIGA MARCELLO nato a SAN GAVINO MONREALE (SU) il 11/05/1986	SPGMCL86E11H856V	Proprieta'	1/3																	- €
18	Sardara	45	268	MATTA FRANCO nato a VILLANOVAFORRU (SU) il 30/04/1971	MTTFNC71D30L986G	Proprieta'	1/1	SEMINATIVO	3		9		7800,00	10500,00			371	194,78 €			250		32,81 €	227,59 €
19	Sardara	45	33	IBBA ANTONELLO nato a VILLANOVAFORRU (SU) il 16/07/1971	BBINNL71L16L986B	Proprieta'	1/1	SEMINATIVO	3		51	95	7800,00	10500,00			1615	847,88 €			660		86,63 €	934,50 €
20	Sardara	45	44	IBBA ANTONELLO nato a VILLANOVAFORRU (SU) il 16/07/1971	BBINNL71L16L986B	Proprieta'	1/1	SEMINATIVO	3		85	11	7800,00	10500,00			449	235,73 €			386		50,66 €	286,39 €
								PASCOLO	3		1	9												- €
21	Sardara	45	45	CADEDDU ERMELINDA nata a VILLANOVAFORRU (SU) il 08/08/1948	CDDRLN48M48L986G	Proprieta'	1/6	SEMINATIVO	3		60	40	7800,00	10500,00			1065	559,13 €			1265		166,03 €	725,16 €
				IBBA GENITA nata a VILLANOVAFORRU (SU) il 05/09/1957	BBIGNT57P45L986E	Proprieta'	1/6	PASCOLO	3			50												- €
				MATTA EFISIO nato a COLLINAS (SU) il 05/03/1939	MTTFSE39C05C882K	Proprieta'	1/3																	- €
				MATTA GIUSEPPE nato a COLLINAS (SU) il 19/04/1941	MTTGPP41D19C882S	Proprieta'	1/6																	- €
				MATTA MARIO nato a COLLINAS (SU) il 04/12/1936	MTTMRA36T04C882L	Proprieta'	1/6																	- €
22	Sardara	45	278	MATTA EFISIO nato a COLLINAS (SU) il 05/03/1939	MTTFSE39C05C882K	Proprieta'	1/3	SEMINATIVO	3		42	85	7800,00	10500,00			2254	1.183,35 €			1028		134,93 €	1.318,28 €
				MATTA GIUSEPPE nato a COLLINAS (SU) il 19/04/1941	MTTGPP41D19C882S	Proprieta'	1/3																	- €
				MATTA MARIO nato a COLLINAS (SU) il 04/12/1936	MTTMRA36T04C882L	Proprieta'	1/3																	- €
23	Sardara	45	72	CADEDDU ERMELINDA nata a VILLANOVAFORRU (SU) il 08/08/1948	CDDRLN48M48L986G	Proprieta'	1/6	SEMINATIVO	4	1	97	5	7800,00	10500,00			557	292,43 €			442		58,01 €	350,44 €
				IBBA GENITA nata a VILLANOVAFORRU (SU) il 05/09/1957	BBIGNT57P45L986E	Proprieta'	1/6																	- €
				MATTA EFISIO nato a COLLINAS (SU) il 05/03/1939	MTTFSE39C05C882K	Proprieta'	2/6																	- €
				MATTA GIUSEPPE nato a COLLINAS (SU) il 19/04/1941	MTTGPP41D19C882S	Proprieta'	1/6																	- €
				MATTA MARIO nato a COLLINAS (SU) il 04/12/1936	MTTMRA36T04C882L	Proprieta'	1/6																	- €
24	Sardara	45	193	PILLONI EMILIO nato a SARDARA (SU) il 01/02/1910	PLLMLE10B01I428Y	Proprieta'	1000/1000	SEMINATIVO	4		58	55	7800,00	10500,00			523	274,58 €			177		23,23 €	297,81 €
25	Sardara	45	267	IBBA CORDA FRANCESCO ; FU RAIMONDO		Proprieta'	1000/1000	SEMINATIVO	4		19	75	7800,00	10500,00			634	332,85 €			458		60,11 €	392,96 €
26	Sardara	45	250	MATTA EFISIO nato a COLLINAS (SU) il 05/03/1939	MTTFSE39C05C882K	Proprieta'	1/3	SEMINATIVO	3	2	96	70	7800,00	10500,00			1194	626,85 €			420		55,13 €	681,98 €
				MATTA GIUSEPPE nato a COLLINAS (SU) il 19/04/1941	MTTGPP41D19C882S	Proprieta'	1/3																	- €
				MATTA MARIO nato a COLLINAS (SU) il 04/12/1936	MTTMRA36T04C882L	Proprieta'	1/3																	- €
27	Sardara	45	240	MATTA ALESSANDRO nato a VILLANOVAFORRU (SU) il 05/08/1969	MTTLSN69M05L986P	Proprieta'	1/1	SEMINATIVO	4		69	60	7800,00	10500,00							617		80,98 €	80,98 €
28	Sardara	45	239	MATTA ALESSANDRO nato a VILLANOVAFORRU (SU) il 05/08/1969	MTTLSN69M05L986P	Proprieta'	1/1	SEMINATIVO	4		81	50	7800,00	10500,00			1110	582,75 €			4260		559,13 €	1.141,88 €
29	Sardara	45	238	MATTA ALESSANDRO nato a VILLANOVAFORRU (SU) il 05/08/1969	MTTLSN69M05L986P	Proprieta'	1/1	SEMINATIVO	4	1	16	15	7800,00	10500,00			5110	2.682,75 €			4333		568,71 €	3.251,46 €
30	Sardara	45	237	PILLONI EMILIO nato a SARDARA (SU) il 01/02/1910	PLLMLE10B01I428Y	Proprieta'	1000/1000	SEMINATIVO	3	1	11	95	7800,00	10500,00							154		20,21 €	20,21 €
31	Sardara	45	236	PILLONI EMILIO nato a SARDARA (SU) il 01/02/1910	PLLMLE10B01I428Y	Proprieta'	1000/1000	SEMINATIVO	4		23		7800,00	10500,00			174	91,35 €			284		37,28 €	128,63 €
32	Sardara	45	235	PILLONI EMILIO nato a SARDARA (SU) il 01/02/1910	PLLMLE10B01I428Y	Proprieta'	1000/1000	SEMINATIVO	4		26	65	7800,00	10500,00			323	169,58 €			250		32,81 €	202,39 €
33	Sardara	45	234	CORRIAS ESTERINA nata a SARDARA (SU) il 27/09/1930	CRRSRN30P67I428K	Usufrutto	1/1	SEMINATIVO	4		58	85	7800,00	10500,00			201	105,53 €			470		61,69 €	167,21 €
				MARRAS SALVATORE ANGELO nato a SARDARA (SU) il 19/01/1957	MRRSVT57A19I428P	Nuda proprieta'	1																	- €
34	Sardara	45	188	PISU RAIMONDO nato a SAN GAVINO MONREALE (SU) il 16/09/1962	PSIRND62P16H856G	Proprieta'	1/1	SEMINATIVO	3		29	80	7800,00	10500,00			8	4,20 €			324		42,53 €	46,73 €
35	Sardara	45	189	PISU RAIMONDO nato a SAN GAVINO MONREALE (SU) il 16/09/1962	PSIRND62P16H856G	Proprieta'	1/1	SEMINATIVO	3		19	30	7800,00	10500,00			460	241,50 €			191		25,07 €	266,57 €
36	Sardara	45	311	PISU RAIMONDO nato a SAN GAVINO MONREALE (SU) il 16/09/1962	PSIRND62P16H856G	Proprieta'	1/1	SEMINATIVO	4		44	60	7800,00	10500,00			590	309,75 €			222		29,14 €	338,89 €
37	Sardara	45	290	PISU RAIMONDO nato a SAN GAVINO MONREALE (SU) il 16/09/1962	PSIRND62P16H856G	Proprieta'	1/1	SEMINATIVO	4		42	60	7800,00	10500,00			508	266,70 €			222		29,14 €	295,84 €
38	Sardara	45	174	LECIS ROSANNA nata a SERRENTI (SU) il 11/02/1948	LCSRNN48B51I667G	Proprieta'		SEMINATIVO	4	3	75	40	7800,00	10500,00			1002	526,05 €			446		58,54 €	584,59 €
39	Sardara	45	206	MANIGAS IDA ; MAR ATZORI nata a COLLINAS (SU) il 07/10/1917	MNGDIA17R47C882I	Proprieta'	1000/1000	SEMINATIVO	4	2	3	49	7800,00	10500,00			4661	2.447,03 €			1832		240,45 €	2.687,48 €
								PASCOLO	3			1												- €
40	Sardara	45	266	CUCCU MARIA ANTONIETTA nata a SARDARA (SU) il 09/01/1962	CCCMNT62A49I428O	Proprieta'	2/9	SEMINATIVO	4		70	75	7800,00	10500,00			1247	654,68 €			787		103,29 €	757,97 €
				CUCCU MARIA FRANCESCA nata a SARDARA (SU) il 16/04/1967	CCCMFR67D56I428L	Proprieta'	2/9																	- €
				CUCCU MAURO EVERARDO nato a SARDARA (SU) il 08/09/1959	CCCMVR59P08I428D	Proprieta'	2/9																	- €
				SANNA TEODOLINDA nata a SARDARA (SU) il 12/04/1932	SNNTLN32D52I428P	Proprieta'	1/3																	- €
41	Sardara	45	252	MATTA EFISIO nato a COLLINAS (SU) il 05/03/1939	MTTFSE39C05C882K	Proprieta'	1/3	SEMINATIVO	4		80		7800,00	10500,00			1815	952,88 €			970		127,31 €	1.080,19 €
				MATTA GIUSEPPE nato a COLLINAS (SU) il 19/04/1941	MTTGPP41D19C882S	Proprieta'	1/3	PASCOLO	4		88	50												- €
				MATTA MARIO nato a COLLINAS (SU) il 04/12/1936	MTTMRA36T04C882L	Proprieta'	1/3																	- €
42	Sardara	31	52	FARRIS DANILO nato a CAGLIARI (CA) il 27/03/1968	FRRDNL68C27B354L	Proprieta'	1/5	SEMINATIVO	4	0	16	60	7800,00	10500,00			104	54,60 €			440		57,75 €	112,35 €
				FARRIS MARIA CARMEN nata a SAN GAVINO MONREALE (SU) il 23/12/1966	FRRMCR66T63H856K	Proprieta'	1/5																	- €
				FARRIS NATALINA nata a SAN GAVINO MONREALE (SU) il 23/12/1966	FRRNLN66T63H856G	Proprieta'	1/5																	- €
				FARRIS PIERLUIGI nato a VILLANOVAFORRU (SU) il 09/12/1965	FRRPLG65T09L986R	Proprieta'	1/5																	- €
				FARRIS ROMINA nata a VILLANOVAFORRU (SU) il 16/11/1973	FRRRMN73S56L986L	Proprieta'	1/5																	- €
43	Sardara	31	53	ATZORI ZUDDAS MARGHERITA ; FU SISINNIO		Proprieta'	1000/1000	SEMINATIVO	4	0	6	30	7800,00	10500,00			53	27,83 €			214		28,09 €	55,91 €
44	Sardara	31	54	ONNIS ROSINA nata a SARDARA (SU) il 23/09/1909	NNSRSN09P63I428V	Proprieta'	1/12	SEMINATIVO	3	0	17	25	7800,00	10500,00			1721	903,53 €						903,53 €
				TUVERI ANTONIO nato a SARDARA (SU) il 05/10/1947	TVRNTN47R05I428C	Proprieta'	1/12																	- €
				TUVERI MASSIMO nato a SARDARA (SU) il 25/02/1950	TVRMSM50B25I428P	Proprieta'	1/12																	- €
				TUVERI URAS ANNA ; FU ANTONIO nata a SARDARA (SU) il 05/12/1897	TVRNNA97T45I428R	Proprieta'	3/12																	- €
				TUVERI URAS LUIGI ; FU ANTONIO con sede in SARDARA (SU)		Proprieta'	3/12																	- €
				TUVERI URAS SALVATORE ; FU ANTONIO nato/a a SARDARA (SU) il 06/11/1986		Proprieta'	3/12																	- €
45	Sardara	31	56	IBBA ANTONELLO nato a VILLANOVAFORRU (SU) il 16/07/1971	BBINNL71L16L986B	Proprieta'	1/1	SEMINATIVO	3	0	34	5	7800,00	10500,00			67	35,18 €			716		93,98 €	129,15 €
46	Sardara	31	57	CUBANI ROBERTO nato a SARDARA (SU) il 16/08/1966	CBNRRT66M16I428H	Proprieta'	1/84	SEMINATIVO	4	0	19	60	7800,00	10500,00			1322	694,05 €			614		80,59 €	774,64 €
				CUBONI GABRIELE nato a SARDARA (SU) il 14/03/1964	CBNGRL64C14I428T	Proprieta'	1/84																	- €
				CUBONI OTTAVIANA nata a SAN GAVINO MONREALE (SU) il 31/01/1977	CBNTVN77A71H856Q	Proprieta'	1/84																	- €
				PIRAS ANTONELLA nata a FLUMINIMAGGIORE (SU) il 26/09/1956	PRSNNL56P66D639F	Proprieta'	1/84																	- €
				PIRAS GABRIELE nato a CARBONIA (SU) il 24/07/1958	PRSGRL58L24B745Y	Proprieta'	1/84																	- €
				PIRAS GIAMPIERO nato a FLUMINIMAGGIORE (SU) il 08/10/1953	PRSGPR53R08D639N	Proprieta'	1/84																	- €
				SANNA BENVENUTA nata a SARDARA (SU) il 13/01/1941	SNNBVN41A53I428A	Proprieta'	3/84																	- €
				SANNA ENRICO nato a SUSA (TO) il 29/07/1961	SNNNRC61L29L013B	Proprieta'	1/84																	- €
				SANNA GESUINA nata a SARDARA (SU) il 04/03/1936	SNNGSN36C44I428P	Proprieta'	3/84																	- €
				SANNA GIOCONDA nata a SARDARA (SU) il 25/04/1938	SNNGND38D65I428X	Proprieta'	3/84																	- €
				SANNA GIUSEPPINA nata a VILLANOVAFORRU (SU) il 02/05/1918	SNNGPP18E42L986U	Proprieta'	28/84																	- €

Impianto per la produzione di energia elettrica da fonte eolica di potenza pari a 42 MW denominato "Marmilla" - Comuni di Villanovaforru, Sardara, Sanluri e Furtei (SU)
PIANO PARTICELLARE DI ESPROPRIO IMPIANTO EOLICO ED IMPIANTO UTENZA

Nr.	Comune	Foglio	P.lla	Ditta catastale				Natura del Terreno-Fabbricato	Classe	Tot. Superficie catastale			Valore agricolo medio	Valore agricolo stimato	Superficie Occupazione Definitiva		Superficie di Asservimento cavidotto accesso e passaggio		Superficie di Asservimento Aereo		Superficie di Occupazione temporanea			Totale Indennità
				Cognome e Nome - Città di nascita - Data di nascita	Codice fiscale	Diritti e oneri reali	Diritti e oneri reali			ha	a	ca	Euro/ha	Euro/ha	Superficie mq	Indennità Euro	Superficie mq	Indennità Euro	Superficie mq	Indennità Euro	Superficie mq	Mesi 18	Indennità Euro	Euro
				SANNA GIUSTINA nata a SARDARA (SU) il 13/03/1949	SNNGTN49C53I428V	Proprieta'	3/84																	- €
				SANNA LUIGIA nata a VILLACIDRO (SU) il 09/07/1929	SNNLGU29L49L924V	Proprieta'	3/84																	- €
				SANNA MARINELLA nata a SARDARA (SU) il 09/05/1957	SNNMNL57E49I428Y	Proprieta'	1/84																	- €
				SANNA ROBERTO nato a SARDARA (SU) il 14/09/1958	SNNRRT58P14I428F	Proprieta'	1/84																	- €
				SANNA TEODORO nato a SARDARA (SU) il 02/11/1942	SNNTDR42S02I428Y	Proprieta'	3/84																	- €
				URAS DELFINA nata a GONNOSTRAMATZA (OR) il 07/07/1928	RSUDFN28L47E088L	Proprieta'	14/84																	- €
				URAS GIULIO nato a GONNOSTRAMATZA (OR) il 30/04/1937	RSUGLI37D30E088N	Proprieta'	14/84																	- €
				PIRAS MARIAPIA nata a FLUMINIMAGGIORE (SU) il 28/07/1955	PRSMRP55L68D639A	Proprieta'	1/84																	- €
47	Sardara	31	58	ATZORI AURORA nata a SARDARA (SU) il 07/08/1924	TZRRRA24M47I428C	Usufrutto	1/3	SEMINATIVO	04		19	30	7800,00	10500,00			2058	1.080,45 €			103		13,52 €	1.093,97 €
				IBBA MARIA AGNESE nata a SARDARA (SU) il 07/04/1944	BBIMGN44D47I428J	Proprieta'	1/4	PASCOLO	04		2	50												- €
				IBBA MARIA QUIRINA nata a SARDARA (SU) il 10/01/1965	BBIMQR65A50I428Q	Proprieta'	1/4																	- €
				IBBA MAURO nato a SARDARA (SU) il 24/11/1968	BBIMRA68S24I428U	Proprieta'	1/4																	- €
				IBBA ROBERTO nato a SARDARA (SU) il 13/08/1967	BBIRRT67M13I428U	Proprieta'	1/4																	- €
48	Sardara	31	59	TUVERI SANDRO nato a COLLINAS (SU) il 09/04/1936	TVRSDR36D09C882E	Proprieta'	1000/1000	SEMINATIVO	04		19	93	7800,00	10500,00			895	469,88 €			827		108,54 €	578,42 €
								PASCOLO	04		1	77												- €
49	Sardara	31	60	SERRA CLAUDIO nato a VILLANOVAFORRU (SU) il 13/11/1970	SRRCLD70S13L986I	Proprieta'	1/3	SEMINATIVO	04		27	44	7800,00	10500,00							541		71,01 €	71,01 €
				SERRA LOREDANA nata a VILLANOVAFORRU (SU) il 14/05/1973	SRRLDN73E54L986K	Proprieta'	1/3	PASCOLO	04		7	36												- €
				SERRA MARIA ANTONINA nata a VILLANOVAFORRU (SU) il 10/05/1967	SRRMNT67E50L986Y	Proprieta'	1/3																	- €
50	Sardara	31	65	VACCA MARIA FRANCESCA nata a SAN GAVINO MONREALE (SU) il 29/04/1979	VCCMFR79D69H856J	Proprieta'	1/1	SEMINATIVO	3	0	21	95	7800,00	10500,00			1044	548,10 €			575		75,47 €	623,57 €
51	Sardara	31	66	ATZENI AUGUSTA nata a SARDARA (SU) il 27/12/1919	TZNGST19T67I428Y	Comproprietario per	2/5	SEMINATIVO	4	0	25	45	7800,00	10500,00			1398	733,95 €			485		63,66 €	797,61 €
				ATZENI CARMINA nata a SARDARA (SU) il 25/08/1922	TZNCMN22M65I428S	Comproprietario per	2/5																	- €
				ATZENI DESSI FRANCESCA ; FU ANTONIO GIOVANNI		Proprieta'	2/5																	- €
				ATZENI DESSI GIUSEPPINA ; FU ANTONIO		Comproprietario per	1/5																	- €
				ATZENI FRANCESCO nato a SARDARA (SU) il 20/08/1915	TZNFNC15M20I428U	Comproprietario per	2/5																	- €
				ATZENI MARIA nata a SARDARA (SU) il 11/10/1924	TZNMRA24R51I428J	Comproprietario per	2/5																	- €
				PODDA ATZORI ALBINA ; DI SISINNIO		Comproprietario per	1/5																	- €
				PODDA ATZORI ANTONIO ; DI SISINNIO		Comproprietario per	1/5																	- €
				PODDA ATZORI ASSUNTA ; DI SISINNIO		Comproprietario per	1/5																	- €
				PODDA ATZORI EMILIO ; DI SISINNIO		Comproprietario per	1/5																	- €
				PODDA ATZORI ETTORE ; DI SISINNIO		Comproprietario per	1/5																	- €
				PODDA ATZORI GIOVANNINO ; DI SISINNIO		Comproprietario per	1/5																	- €
52	Sardara	31	67	CONGIU VACCA MASSIMO ; FU SALVATORE		Proprieta'		SEMINATIVO	3	0	55	65	7800,00	10500,00			1755	921,38 €			672		88,20 €	1.009,58 €
				IBBA RAFFAELA ; FU BATTISTA		Usufrutto																		- €
53	Sardara	31	68	MANDIS GIUSEPPE ; DI SALVATORE		Comproprietario per	3/9	SEMINATIVO	04		92	53	7800,00	10500,00							333		43,71 €	43,71 €
				MANDIS MARIO ; DI SALVATORE		Comproprietario per	3/9	PASCOLO	04		8	67												- €
				MANDIS SALVATORE ; FU GIUSEPPE		Usufruttuario parziale																		- €
				MOCCI PIRAS TERESA ; FU VINCENZO		Proprieta'	3/9																	- €
				PUSCEDDU NARCISA ; DI RAIMONDO		Comproprietario per	2/9																	- €
				PUSCEDDU RAIMONDO ; ANTONIO FU LODOVICO		Proprieta' proprietario per 1/9 ed usuf parz	1/9																	- €
				PUSCEDDU ROSINA ; DI RAIMONDO		Comproprietario per	2/9																	- €
54	Sardara	31	77	PISTIS SILVERIO nato a COLLINAS (SU) il 18/09/1939	PSTSVR39P18C882X	Proprieta'	1/1	SEMINATIVO	3	0	50	15	7800,00	10500,00			1694	889,35 €			1032		135,45 €	1.024,80 €
55	Sardara	31	78	CABRAS CURRELI PASQUALA ; FU EFISIO		Comproprietario per	8/9	SEMINATIVO	3	0	35	30	7800,00	10500,00			1566	822,15 €			524		68,78 €	890,93 €
				CONGIU AMABILIA nata a SARDARA (SU) il 08/12/1917	CNGMBL17T48I428I	Comproprietario per	8/9																	- €
				CURRELI ASSUNTA nata a SARDARA (SU) il 17/08/1926	CRRSNT26M57I428U	Comproprietario per	8/9																	- €
				CURRELI CESIRA ; FU ANTONIO		Comproprietario per	8/9																	- €
				CURRELI DARIO ; FU ANTONIO		Comproprietario per	8/9																	- €
				CURRELI ELISA ; FU ANTONIO		Comproprietario per	8/9																	- €
				CURRELI GIULIANO ; FU ANTONIO		Comproprietario per	8/9																	- €
				CURRELI LUIGI nato a SARDARA (SU) il 07/05/1933	CRRLGU33E07I428U	Comproprietario per	8/9																	- €
				CURRELI MONTISCI LUIGINO ; FU LUIGI		Comproprietario per	8/9																	- €
				CURRELI MONTISCI MARIA ; FU LUIGI		Comproprietario per	8/9																	- €
				CURRELI MONTISCI MASSIMO ; FU LUIGI		Comproprietario per	8/9																	- €
				CURRELI MONTISCI PASQUALA ; FU LUIGI		Comproprietario per	8/9																	- €
				CURRELI MONTISCI SISINNIO ; FU LUIGI		Comproprietario per	8/9																	- €
				CURRELI OLIVIERO ; FU ANTONIO		Comproprietario per	8/9																	- €
				CURRELI ROSETTA ; FU ANTONIO		Comproprietario per	8/9																	- €
				MONTISCI GIOVANNA ; FU GIOVANNI		Usufruttuario parziale usuf parz dopo il decesso dell usuf gen																		- €
				ONNIS ANNALISA nata a SARDARA (SU) il 20/01/1950	NNSNLS50A60I428J	Comproprietario per	1/9																	- €
				ONNIS GIANNI nato a SARDARA (SU) il 25/07/1948	NNSGNN48L25I428C	Comproprietario per	1/9																	- €
				ONNIS GIUSEPPE nato a SARDARA (SU) il 16/11/1906	NNSGPP06S16I428M	Usufruttuario parziale usuf parz dopo il decesso dell usuf gen																		- €
				ONNIS MARIA VITTORIA nata a SARDARA (SU) il 25/06/1940	NNSMVT40H65I428N	Comproprietario per	1/9																	- €
				ONNIS VERA nata a SARDARA (SU) il 04/06/1944	NNSVRE44H44I428D	Comproprietario per	1/9																	- €
				SABIU ATZORI VIOLANTE ; FU SISINNIO		Usufrutto																		- €
				TUVERI LUIGINA ; VED CURRELI nato/a a SARDARA (SU) il 30/09/1902		Usufruttuario parziale usuf parz dopo il decesso dell usuf gen																		- €
56	Sardara	31	84	ARU GESUINA nata a SIDDI (SU) il 23/01/1921	RAUGSN21A63I724H	Proprieta'	2/6	SEMINATIVO	4	0	27	75	7800,00	10500,00			1225	643,13 €			607		79,67 €	722,79 €
				VACCA BRUNA nata a VILLANOVAFORRU (SU) il 12/12/1959	VCCBRN59T52L986K	u/6																		- €
				VACCA IVANINA nata a VILLANOVAFORRU (SU) il 02/05/1957	VCCVNN57E42L986I	u/6																		- €
				VACCA MARIA IGNAZIA nata a VILLANOVAFORRU (SU) il 25/06/1953	VCCMGN53H65L986I	u/6																		- €
				VACCA PASQUALINO nato a VILLANOVAFORRU (SU) il 01/01/1955	VCCPQL55A01L986T	u/6																		- €
57	Sardara	31	85	ARU GESUINA nata a SIDDI (SU) il 23/01/1921	RAUGSN21A63I724H	Proprieta'	2/6	SEMINATIVO	4	0	21	65	7800,00	10500,00			2159	1.133,48 €						1.133,48 €
				VACCA BRUNA nata a VILLANOVAFORRU (SU) il 12/12/1959	VCCBRN59T52L986K	u/6																		- €

Impianto per la produzione di energia elettrica da fonte eolica di potenza pari a 42 MW denominato "Marmilla" - Comuni di Villanovaforru, Sardara, Sanluri e Furtei (SU)
PIANO PARTICELLARE DI ESPROPRIO IMPIANTO EOLICO ED IMPIANTO UTENZA

Nr.	Comune	Foglio	P.lla	Ditta catastale				Natura del Terreno-Fabbricato	Classe	Tot. Superficie catastale			Valore agricolo medio	Valore agricolo stimato	Superficie Occupazione Definitiva		Superficie di Asservimento cavidotto accesso e passaggio		Superficie di Asservimento Aereo		Superficie di Occupazione temporanea			Totale Indennità
				Cognome e Nome - Città di nascita - Data di nascita	Codice fiscale	Diritti e oneri reali	Diritti e oneri reali			ha	a	ca	Euro/ha	Euro/ha	Superficie mq	Indennità Euro	Superficie mq	Indennità Euro	Superficie mq	Indennità Euro	Superficie mq	Mesi 18	Indennità Euro	Euro
				VACCA IVANINA nata a VILLANOVAFORRU (SU) il 02/05/1957	VCCVNN57E42L986I	u/6																		- €
				VACCA MARIA IGNAZIA nata a VILLANOVAFORRU (SU) il 25/06/1953	VCCMGN53H65L986I	u/6																		- €
				VACCA PASQUALINO nato a VILLANOVAFORRU (SU) il 01/01/1955	VCCPQL55A01L986T	u/6																		- €
58	Sardara	31	86	IBBA ANTONELLO nato a VILLANOVAFORRU (SU) il 16/07/1971	BBINNL71L16L986B	Proprieta'	1/1	SEMINATIVO	4	1	21	30	7800,00	10500,00			435	228,38 €			535		70,22 €	298,59 €
59	Sardara	31	88	ONNIS ROSINA nata a SARDARA (SU) il 23/09/1909	NNSRSN09P63I428V	Proprieta'	1/12	SEMINATIVO	3	0	9	45	7800,00	10500,00			343	180,08 €			183		24,02 €	204,09 €
				TUVERI ANTONIO nato a SARDARA (SU) il 05/10/1947	TVRNTN47R05I428C	Proprieta'	1/12																	- €
				TUVERI MASSIMO nato a SARDARA (SU) il 25/02/1950	TVRMSM50B25I428P	Proprieta'	1/12																	- €
				TUVERI URAS ANNA ; FU ANTONIO nata a SARDARA (SU) il 05/12/1897	TVRNNA97T45I428R	Proprieta'	3/12																	- €
				TUVERI URAS LUIGI ; FU ANTONIO con sede in SARDARA (SU)		Proprieta'	3/12																	- €
				TUVERI URAS SALVATORE ; FU ANTONIO nato/a a SARDARA (SU) il 06/11/1986		Proprieta'	3/12																	- €
60	Sardara	31	89	ONNIS ANNA RITA nata a CAGLIARI (CA) il 04/01/1973	NNSNRT73A44B354L	Proprieta'	2/9	SEMINATIVO	4	0	4	45	7800,00	10500,00			370	194,25 €			62		8,14 €	202,39 €
				ONNIS ANTONINO nato a MOGORO (OR) il 17/09/1929	NNSNNN29P17F272S	Proprieta'	3/9																	- €
				ONNIS GIUSEPPE nato a CAGLIARI (CA) il 01/05/1966	NNSGPP66E01B354R	Proprieta'	2/9																	- €
				ONNIS MARIA LUISA nata a CAGLIARI (CA) il 22/06/1964	NNSMLS64H62B354S	Proprieta'	2/9																	- €
61	Sardara	31	90	GARAU ELEONORA ; MAR PIRAS nata a COLLINAS (SU) il 24/12/1902	GRALNR02T64C882R	Comproprietario		SEMINATIVO	4	0	5	10	7800,00	10500,00			270	141,75 €			238		31,24 €	172,99 €
				PIRAS ANTONIO nato a VILLANOVAFORRU (SU) il 21/01/1906	PRSNTN06A21L986H	Comproprietario																		- €
62	Sardara	31	91	IBBA ANTONELLO nato a VILLANOVAFORRU (SU) il 16/07/1971	BBINNL71L16L986B	Proprieta'	1/1	SEMINATIVO	04		86	80	7800,00	10500,00			1220	640,50 €			534		70,09 €	710,59 €
								PASCOLO ARBORATO			16	95												- €
63	Sardara	31	97	FARRIS ANTERO nato/a a VILLANOVAFORRU (SU) il 26/09/1910		Proprieta'	1000/1000	SEMINATIVO	4	0	59	95	7800,00	10500,00			2893	1.518,83 €			1427		187,29 €	1.706,12 €
64	Sardara	31	98	MATZEU IGNAZIO nato a CAGLIARI (CA) il 30/08/1961	MTZGNZ61M30B354P	Nuda propriet'	1/1	SEMINATIVO	4	1	94	50	7800,00	10500,00			1220	640,50 €			1063		139,52 €	780,02 €
				MONTISCI ROCCHINA nata a COLLINAS (SU) il 24/07/1929	MNTRCH29L64C882L	Usufrutto	1/1																	- €
65	Sardara	31	106	CURRELI MONTISCI ALVIERO ; DI ANTONIO		Comproprietario		SEMINATIVO	03		45	71	7800,00	10500,00			1468	770,70 €			408		53,55 €	824,25 €
				CURRELI MONTISCI CESIRA ; DI ANTONIO		Comproprietario		PASCOLO	04			39												- €
				CURRELI MONTISCI DARIO ; DI ANTONIO		Comproprietario																		- €
				CURRELI MONTISCI ELISA ; DI ANTONIO		Comproprietario																		- €
				CURRELI MONTISCI GIULIANO ; DI ANTONIO		Comproprietario																		- €
				CURRELI MONTISCI ROSETTA ; DI ANTONIO		Comproprietario																		- €
				MONTISCI GIOVANNA ; FU GIOVANNI VED CURRELI		Usufrutto																		- €
66	Sardara	31	107	NESSUNA CORRISPONDENZA									30000,00	30000,00			663	994,50 €			601		225,38 €	1.219,88 €
67	Sardara	46	9	PUSCEDDU NARCISIA ; DI RAIMONDO ANTONIO		Comproprietario per	8/9	SEMINATIVO	04		18	5	7800,00	10500,00							279		36,62 €	36,62 €
				PUSCEDDU RAIMONDO ; ANTONIO FU LODOVICO		Proprieta' proprietario per 1/9 ed usuf parz	1/9	PASCOLO	03		4	65												- €
				PUSCEDDU ROSINA ; DI RAIMONDO ANTONIO		Comproprietario per	8/9																	- €
68	Sardara	46	10	FARRIS ASSUNTA nata a VILLANOVAFORRU (SU) il 31/07/1941	FRRSNT41L71L986P	Proprieta'	6/240	PASCOLO	3	0	27	60	3620,00	3000,00							138		5,18 €	5,18 €
				FARRIS BENEDETTA nata a VILLANOVAFORRU (SU) il 14/09/1956	FRRBDT56P54L986A	Proprieta'	6/240																	- €
				FARRIS DINO nato a VILLANOVAFORRU (SU) il 06/11/1954	FRRDNI54S06L986M	Proprieta'	6/240																	- €
				FARRIS ELENA nata a VILLANOVAFORRU (SU) il 17/08/1947	FRRLNE47M57L986C	Proprieta'	6/240																	- €
				FARRIS GESUINO nato a VILLANOVAFORRU (SU) il 05/01/1958	FRRGSN58A05L986D	Proprieta'	6/240																	- €
				FARRIS GIOVANNA nata a COLLINAS (SU) il 26/09/1939	FRRGNN39P66C882V	Proprieta'	6/240																	- €
				FARRIS GIUSEPPINA nata a COLLINAS (SU) il 21/02/1945	FRRGPP45B61C882M	Proprieta'	6/240																	- €
				FARRIS OTTAVIA nata a VILLANOVAFORRU (SU) il 09/02/1953	FRRTTV53B49L986G	Proprieta'	6/240																	- €
				FARRIS SANTINA nata a VILLANOVAFORRU (SU) il 15/10/1951	FRRSTN51R55L986W	Proprieta'	6/240																	- €
				FARRIS TERESINA nata a COLLINAS (SU) il 02/10/1942	FRRTSN42R42C882O	Proprieta'	6/240																	- €
				FENU BERNARDINO nato a VILLANOVAFORRU (SU) il 08/02/1961	FNEBNR61B08L986H	Proprieta'	20/240																	- €
				FENU MARIA nata a VILLANOVAFORRU (SU) il 05/09/1952	FNEMRA52P45L986P	Proprieta'	20/240																	- €
				FENU RAFFAELE nato a VILLANOVAFORRU (SU) il 22/10/1949	FNERFL49R22L986I	Proprieta'	20/240																	- €
				SERRA CINZIA nata a VILLANOVAFORRU (SU) il 13/08/1974	SRRCNZ74M53L986I	Proprieta'	15/240																	- €
				SERRA DAVIDE nato a VILLANOVAFORRU (SU) il 12/03/1967	SRRDVD67C12L986L	Proprieta'	15/240																	- €
				SERRA FEDELA nata a VILLANOVAFORRU (SU) il 09/03/1970	SRRFDL70C49L986G	Proprieta'	15/240																	- €
				SERRA SIMONE nato a VILLANOVAFORRU (SU) il 06/09/1965	SRRSMN65P06L986X	Proprieta'	15/240																	- €
				SERRA BRUNO nato a VILLANOVAFORRU (SU) il 09/03/1956	SRRBRN56C09L986D	Proprieta'	1/4																	- €
69	Sardara	46	17	MATTA EFISIO nato a COLLINAS (SU) il 05/03/1939	MTTFSE39C05C882K	Proprieta'	1/3	SEMINATIVO	4	0	41	20	7800,00	10500,00			2939	1.542,98 €			991		130,07 €	1.673,04 €
				MATTA GIUSEPPE nato a COLLINAS (SU) il 19/04/1941	MTTGPP41D19C882S	Proprieta'	1/3																	- €
				MATTA MARIO nato a COLLINAS (SU) il 04/12/1936	MTTMRA36T04C882L	Proprieta'	1/3																	- €
70	Sardara	46	32	CADEDDU ERMELINDA nata a VILLANOVAFORRU (SU) il 08/08/1948	CDDRLN48M48L986G	Proprieta'	1/6	SEMINATIVO	4	0	60	0	7800,00	10500,00			19	9,98 €			296		38,85 €	48,83 €
				IBBA GENITA nata a VILLANOVAFORRU (SU) il 05/09/1957	BBIGNT57P45L986E	Proprieta'	1/6																	- €
				MATTA EFISIO nato a COLLINAS (SU) il 05/03/1939	MTTFSE39C05C882K	Proprieta'	2/6																	- €
				MATTA GIUSEPPE nato a COLLINAS (SU) il 19/04/1941	MTTGPP41D19C882S	Proprieta'	1/6																	- €
				MATTA MARIO nato a COLLINAS (SU) il 04/12/1936	MTTMRA36T04C882L	Proprieta'	1/6																	- €
71	Sardara	46	33	CADEDDU ERMELINDA nata a VILLANOVAFORRU (SU) il 08/08/1948	CDDRLN48M48L986G	Proprieta'	1/6	SEMINATIVO	4	0	33	5	7800,00	10500,00			987	518,18 €			989		129,81 €	647,98 €
				IBBA GENITA nata a VILLANOVAFORRU (SU) il 05/09/1957	BBIGNT57P45L986E	Proprieta'	1/6																	- €
				MATTA EFISIO nato a COLLINAS (SU) il 05/03/1939	MTTFSE39C05C882K	Proprieta'	2/6																	- €
				MATTA GIUSEPPE nato a COLLINAS (SU) il 19/04/1941	MTTGPP41D19C882S	Proprieta'	1/6																	- €
				MATTA MARIO nato a COLLINAS (SU) il 04/12/1936	MTTMRA36T04C882L	Proprieta'	1/6																	- €
72	Sardara	46	34	CONGIU SALVATORE ; FU SALVATORE		Proprieta'	1000/1000	SEMINATIVO	04		17	57	7800,00	10500,00			1770	929,25 €			682		89,51 €	1.018,76 €
								PASCOLO	03		9	3												- €
73	Sardara	46	35	IBBA GIOVANNINA ; FU RAIMONDO		Comproprietario		SEMINATIVO	4	0	26	75	7800,00	10500,00			2103	1.104,08 €			390		51,19 €	1.155,26 €
				IBBA LAVINIA ; FU RAIMONDO		Comproprietario																		- €
				IBBA MARIA ; FU RAIMONDO		Comproprietario																		- €
				IBBA VIRGILIO ; FU RAIMONDO		Comproprietario																		- €
74	Sardara	46	36	IBBA ANTONELLO nato a VILLANOVAFORRU (SU) il 16/07/1971	BBINNL71L16L986B	Proprieta'	1/1	SEMINATIVO	4	0	30	35	7800,00	10500,00			806	423,15 €			455		59,72 €	482,87 €
75	Sardara	46	37	IBBA ANTONELLO nato a VILLANOVAFORRU (SU) il 16/07/1971	BBINNL71L16L986B	Proprieta'	1/1	SEMINATIVO	4	0	26	55	7800,00	10500,00			227	119,18 €			384		50,40 €	169,58 €

Impianto per la produzione di energia elettrica da fonte eolica di potenza pari a 42 MW denominato "Marmilla" - Comuni di Villanovaforru, Sardara, Sanluri e Furtei (SU)
PIANO PARTICELLARE DI ESPROPRIO IMPIANTO EOLICO ED IMPIANTO UTENZA

Nr.	Comune	Foglio	P.lla	Ditta catastale				Natura del Terreno-Fabbricato	Classe	Tot. Superficie catastale			Valore agricolo medio	Valore agricolo stimato	Superficie Occupazione Definitiva		Superficie di Asservimento cavidotto accesso e passaggio		Superficie di Asservimento Aereo		Superficie di Occupazione temporanea			Totale Indennità
				Cognome e Nome - Città di nascita - Data di nascita	Codice fiscale	Diritti e oneri reali	Diritti e oneri reali			ha	a	ca	Euro/ha	Euro/ha	Superficie mq	Indennità Euro	Superficie mq	Indennità Euro	Superficie mq	Indennità Euro	Superficie mq	Mesi 18	Indennità Euro	Euro
76	Sardara	46	38	LOI MICHELA ; FU SISINNIO		Comproprietario		SEMINATIVO	4	0	21	70	7800,00	10500,00			252	132,30 €			167		21,92 €	154,22 €
				LOI RAIMONDO ; FU SISINNIO		Comproprietario																		- €
				MANCA EFISIA ; FU DAMIANO		Comproprietario																		- €
77	Sardara	46	39	MANDIS AGOSTINA nata a VILLANOVAFORRU (SU) il 28/08/1949	MNDGTN49M68L986F	Proprieta'	1/60	SEMINATIVO	4	0	18	75	7800,00	10500,00			191	100,28 €			122		16,01 €	116,29 €
				MANDIS ANTONIO nato a VILLANOVAFORRU (SU) il 21/11/1951	MNDNTN51S21L986F	Proprieta'	1/60																	- €
				MANDIS MARIA CONCETTA nata a COLLINAS (SU) il 08/11/1943	MNDMCN43S48C882T	Proprieta'	1/60																	- €
				MONTISCI BIAGINA nata a VILLANOVAFORRU (SU) il 28/01/1920	MNTBGN20A68L986E	Proprieta'	15/60																	- €
				MONTISCI EUGENIA nata a VILLANOVAFORRU (SU) il 07/12/1917	MNTGNE17T47L986Q	Proprieta'	12/60																	- €
				MONTISCI ROCCHINA nata a VILLANOVAFORRU (SU) il 24/07/1929	MNTRCH29L64L986G	Proprieta'	15/60																	- €
				MONTISCI VITALIA nata a VILLANOVAFORRU (SU) il 18/12/1924	MNTVTL24T58L986L	Proprieta'	15/60																	- €
78	Sardara	46	45	MANDIS ALESSANDRO nato a VILLANOVAFORRU (SU) il 24/08/1954	MNDLSN54M24L986T	Proprieta'	1/4	SEMINATIVO	03	1	54	66	13319,00	17000,00			632	537,20 €			347		73,74 €	610,94 €
				MANDIS ANNA CARLA nata a VILLANOVAFORRU (SU) il 03/01/1966	MNDNCR66A43L986F	Proprieta'	1/4	VIGNETO	02		21	39												- €
				MANDIS FRANCESCO IGNAZIO nato a CAGLIARI (CA) il 08/10/1952	MNDFNC52R08B354Z	Proprieta'	1/4																	- €
				MANDIS MARIA ROSARIA nata a VILLANOVAFORRU (SU) il 02/11/1957	MNDMRS57S42L986Q	Proprieta'	1/4																	- €
79	Sardara	46	48	PUSCEDDU CLAUDIO nato a VILLANOVAFORRU (SU) il 13/11/1958	PSCCLD58S13L986B	Proprieta'	1/4	PASCOLO	3	0	34	90	3620,00	3000,00			461	69,15 €			1258		47,18 €	116,33 €
				PUSCEDDU INNOCENZO nato a VILLANOVAFORRU (SU) il 21/02/1956	PSCNCN56B21L986D	Proprieta'	1/4																	- €
				PUSCEDDU NICOLETTA nata a VILLANOVAFORRU (SU) il 10/07/1967	PSCNLT67L50L986T	Proprieta'	1/4																	- €
				PUSCEDDU ZANINO nato a VILLANOVAFORRU (SU) il 05/03/1954	PSCZNN54C05L986S	Proprieta'	1/4																	- €
80	Sardara	46	49	TUVERI MARINO nato a VILLANOVAFORRU (SU) il 18/05/1959	TVRMRN59E18L986A	Proprieta'	1000/1000	SEMINATIVO	4	0	19	55	7800,00	10500,00			234	122,85 €			129		16,93 €	139,78 €
81	Sardara	46	55	FARRIS GIOVANNA nata a VILLANOVAFORRU (SU) il 22/11/1947	FRRGNN47S62L986P	Proprieta'	1/3	SEMINATIVO	3	0	36	25	7800,00	10500,00			965	506,63 €			418		54,86 €	561,49 €
				IBBA IVANA nata a VILLANOVAFORRU (SU) il 30/10/1973	BBIVNI73R70L986E	Proprieta'	1/3																	- €
				IBBA LAURA nata a SAN GAVINO MONREALE (SU) il 26/11/1981	BBILRA81S66H856I	Proprieta'	1/3																	- €
82	Sardara	46	56	PUSCEDDU ARMIDA ; MAR IBBA nato/a a COLLINAS (SU) il 30/11/1903		Proprieta'		VIGNETO	2	0	29	25	13319,00	17000,00			948	805,80 €			315		66,94 €	872,74 €
				PUSCEDDU FRANCESCO nato/a a VILLANOVAFORRU (SU) il 25/04/1895		Usufrutto	1/2																	- €
83	Sardara	46	57	TATTI IGNAZIO nato a VILLANOVAFORRU (SU) il 11/02/1956	TTTGNZ56B11L986R	Proprieta'	1/1	SEMINATIVO	4	0	11	95	7800,00	10500,00			1197	628,43 €			15		1,97 €	630,39 €
84	Sardara	46	58	TATTI IGNAZIO nato a VILLANOVAFORRU (SU) il 11/02/1956	TTTGNZ56B11L986R	Proprieta'	1/1	SEMINATIVO	3	0	15	15	7800,00	10500,00			382	200,55 €			829		108,81 €	309,36 €
85	Sardara	46	61	PUSCEDDU ARMIDA ; MAR IBBA nato/a a COLLINAS (SU) il 30/11/1903		Proprieta'		VIGNETO	2	0	21	45	13319,00	17000,00			516	438,60 €			275		58,44 €	497,04 €
				PUSCEDDU FRANCESCO nato/a a VILLANOVAFORRU (SU) il 25/04/1895		Usufrutto	1/2																	- €
86	Sardara	46	62	CONGIU ANTONIA nata a COLLINAS (SU) il 09/01/1940	CNGNTN40A49C882M	Proprieta'	1000/1000	SEMINATIVO	3	0	19	70	7800,00	10500,00			673	353,33 €			315		41,34 €	394,67 €
87	Sardara	46	63	USAI FEDERICO ; DI SALVATORE		Proprieta'	1000/1000	PASCOLO	3	0	19	35	3620,00	3000,00			698	104,70 €			311		11,66 €	116,36 €
88	Sardara	46	64	MANDIS ALESSANDRO nato a VILLANOVAFORRU (SU) il 24/08/1954	MNDLSN54M24L986T	Proprieta'	1/4	SEMINATIVO	4	0	14	60	7800,00	10500,00			1069	561,23 €			383		50,27 €	611,49 €
				MANDIS ANNA CARLA nata a VILLANOVAFORRU (SU) il 03/01/1966	MNDNCR66A43L986F	Proprieta'	1/4																	- €
				MANDIS FRANCESCO IGNAZIO nato a CAGLIARI (CA) il 08/10/1952	MNDFNC52R08B354Z	Proprieta'	1/4																	- €
				MANDIS MARIA ROSARIA nata a VILLANOVAFORRU (SU) il 02/11/1957	MNDMRS57S42L986Q	Proprieta'	1/4																	- €
89	Sardara	46	66	PODDA CANDIDA ; FU MASSIMO		Comproprietario		SEMINATIVO	03		18		7800,00	10500,00							137		17,98 €	17,98 €
				PODDA LUIGI ; FU MASSIMO		Comproprietario		PASCOLO	03		10	65												- €
90	Sardara	46	67	TUVERI MARINO nato a VILLANOVAFORRU (SU) il 18/05/1959	TVRMRN59E18L986A	Proprieta'	1000/1000	SEMINATIVO	4	0	67	80	7800,00	10500,00			934	490,35 €			1560		204,75 €	695,10 €
91	Sardara	46	69	CONGIU MASSIMINA nata a VILLANOVAFORRU (SU) il 13/08/1901	CNGMSM01M53L986A	Usufrutto	1/2	SEMINATIVO	4	0	92	50	7800,00	10500,00			137	71,93 €			237		31,11 €	103,03 €
				TATTI GIOVANNI nato a COLLINAS (SU) il 12/09/1939	TTTGNN39P12C882P	Proprieta'																		- €
92	Sardara	46	73	GARAU ASSUNTA nata a SARDARA (SU) il 06/02/1917	GRASNT17B46I428Y	Comproprietario		SEMINATIVO	03		8		7800,00	10500,00							9		1,18 €	1,18 €
				GARAU FRANCESCO nato a SARDARA (SU) il 14/07/1920	GRAFNC20L14I428N	Comproprietario		PASCOLO	03		1	20												- €
				GARAU MICHELINO nato a SARDARA (SU) il 14/04/1915	GRAMHL15D14I428D	Comproprietario																		- €
				GARAU TARCISIO nato a SARDARA (SU) il 23/05/1913	GRATCS13E23I428E	Comproprietario																		- €
93	Sardara	46	75	BOBBIESI MARCO nato a MILANO (MI) il 09/07/1983	BBBMRC83L09F205P	Proprieta'	1/1	SEMINATIVO	03		25	6	7800,00	10500,00			6194	3.251,85 €			1740		228,38 €	3.480,23 €
								PASCOLO	03	1	32	29												- €
94	Sardara	46	76	PILLONI CAMILLO nato a SARDARA (SU) il 11/07/1912	PLLCLL12L11I428C	Proprieta'	1000/1000	SEMINATIVO	04		65	77	12108,00	14000,00			3557	2.489,90 €			1374		240,45 €	2.730,35 €
								ULIVETO	01		1	93												- €
95	Sardara	46	77	CONGIU MASSIMINA nata a VILLANOVAFORRU (SU) il 13/08/1901	CNGMSM01M53L986A	Usufrutto	1/2	SEMINATIVO	4	0	16	85	7800,00	10500,00			232	121,80 €			158		20,74 €	142,54 €
				TATTI GIOVANNI nato a COLLINAS (SU) il 12/09/1939	TTTGNN39P12C882P	Proprieta'																		- €
96	Sardara	46	78	CABRAS CURRELI PASQUALA ; FU EFISIO VED GARAU		Usufruttuario parziale		SEMINATIVO	4	0	21	55	7800,00	10500,00			462	242,55 €			190		24,94 €	267,49 €
				GARAU CABRAS ASSUNTA ; FU GIUSEPPE		Comproprietario																		- €
				GARAU CABRAS FRANCESCO ; FU GIUSEPPE		Comproprietario																		- €
				GARAU CABRAS MICHELINO ; FU GIUSEPPE		Comproprietario																		- €
				GARAU CABRAS TARCISO ; FU GIUSEPPE		Comproprietario																		- €
97	Sardara	46	79	SERRA BARBARA nata a VILLANOVAFORRU (SU) il 01/02/1926	SRRBBR26B41L986V	Proprieta'	1000/1000	SEMINATIVO	4	0	18	80	7800,00	10500,00			395	207,38 €			157		20,61 €	227,98 €
98	Sardara	46	80	MATTA EFISIO nato a COLLINAS (SU) il 05/03/1939	MTTFSE39C05C882K	Proprieta'	1/3	SEMINATIVO	4	0	34	65	7800,00	10500,00			598	313,95 €			138		18,11 €	332,06 €
				MATTA GIUSEPPE nato a COLLINAS (SU) il 19/04/1941	MTTGPP41D19C882S	Proprieta'	1/3																	- €
				MATTA MARIO nato a COLLINAS (SU) il 04/12/1936	MTTMRA36T04C882L	Proprieta'	1/3																	- €
99	Sardara	46	81	PINNA MARIA ; FU SISINNIO		Proprieta'	1000/1000	PASCOLO	03		22	25	7800,00	10500,00			811	425,78 €			220		28,88 €	454,65 €
								SEMINATIVO	04		2	25												- €
100	Sardara	46	82	PINNA MUSA BENIAMINO ; FU ANTONIO LUIGI nato/a a SARDARA (SU) il 12/02/1985		Proprieta'	1000/1000	SEMINATIVO	4	0	19	40	7800,00	10500,00			356	186,90 €			160		21,00 €	207,90 €
101	Sardara	46	84	TATTI CARMELA nata a COLLINAS (SU) il 27/05/1945	TTTCML45E67C882C	Proprieta'	1/6	SEMINATIVO	3	2	33	85	7800,00	10500,00			6644	3.488,10 €			2274		298,46 €	3.786,56 €
				TATTI IGNAZIO nato a VILLANOVAFORRU (SU) il 11/02/1956	TTTGNZ56B11L986R	Proprieta'	1/6																	- €
				TATTI LICIA nata a COLLINAS (SU) il 22/11/1937	TTTLCI37S62C882M	Proprieta'	1/6																	- €
				TATTI MARINELLA nata a VILLANOVAFORRU (SU) il 21/02/1950	TTTMNL50B61L986I	Proprieta'	1/6																	- €
				TATTI MARIO nato a COLLINAS (SU) il 17/10/1942	TTTMRA42R17C882I	Proprieta'	1/6																	- €
				TATTI PIERO nato a VILLANOVAFORRU (SU) il 23/10/1953	TTTPRI53R23L986K	Proprieta'	1/6																	- €
102	Sardara	46	85	TATTI MARIO nato a COLLINAS (SU) il 17/10/1942	TTTMRA42R17C882I	Proprieta'	1/1	SEMINATIVO	4	0	44	15	7800,00	10500,00			2804	1.472,10 €			1260		165,38 €	1.637,48 €
103	Sardara	46	91	MANDIS AGOSTINA nata a VILLANOVAFORRU (SU) il 28/08/1949	MNDGTN49M68L986F	Proprieta'	1/60	SEMINATIVO	04		50	41	7800,00	10500,00			727	381,68 €			377		49,48 €	431,16 €
				MANDIS ANTONIO nato a VILLANOVAFORRU (SU) il 21/11/1951	MNDNTN51S21L986F	Proprieta'	1/60	PASCOLO	03			9												- €
				MANDIS MARIA CONCETTA nata a COLLINAS (SU) il 08/11/1943	MNDMCN43S48C882T	Proprieta'	1/60																	- €

Impianto per la produzione di energia elettrica da fonte eolica di potenza pari a 42 MW denominato "Marmilla" - Comuni di Villanovaforru, Sardara, Sanluri e Furtei (SU)
PIANO PARTICELLARE DI ESPROPRIO IMPIANTO EOLICO ED IMPIANTO UTENZA

Nr.	Comune	Foglio	P.lla	Ditta catastale				Natura del Terreno-Fabbricato	Classe	Tot. Superficie catastale			Valore agricolo medio	Valore agricolo stimato	Superficie Occupazione Definitiva		Superficie di Asservimento cavidotto accesso e passaggio		Superficie di Asservimento Aereo		Superficie di Occupazione temporanea			Totale Indennità
				Cognome e Nome - Città di nascita - Data di nascita	Codice fiscale	Diritti e oneri reali	Diritti e oneri reali			ha	a	ca	Euro/ha	Euro/ha	Superficie mq	Indennità Euro	Superficie mq	Indennità Euro	Superficie mq	Indennità Euro	Superficie mq	Mesi 18	Indennità Euro	Euro
				MONTISCI BIAGINA nata a VILLANOVAFORRU (SU) il 28/01/1920	MNTBGN20A68L986E	Proprieta'	15/60																	- €
				MONTISCI EUGENIA nata a VILLANOVAFORRU (SU) il 07/12/1917	MNTGNE17T47L986Q	Proprieta'	12/60																	- €
				MONTISCI ROCCHINA nata a VILLANOVAFORRU (SU) il 24/07/1929	MNTRCH29L64L986G	Proprieta'	15/60																	- €
				MONTISCI VITALIA nata a VILLANOVAFORRU (SU) il 18/12/1924	MNTVTL24T58L986L	Proprieta'	15/60																	- €
104	Sardara	46	92	PILLONI BELLANNA nata a VILLANOVAFORRU (SU) il 23/03/1918	PLLBLN18C63L986N	Proprieta'	3/9	PASCOLO	03		21	18	7800,00	10500,00			1051	551,78 €			265		34,78 €	586,56 €
				PUSCEDDU ELISA nata a VILLANOVAFORRU (SU) il 30/06/1951	PSCLSE51H70L986R	Proprieta'	1/9	SEMINATIVO	04		6	67												- €
				PUSCEDDU GIANFRANCO nato a VILLANOVAFORRU (SU) il 12/10/1948	PSCGFR48R12L986S	Proprieta'	1/9																	- €
				PUSCEDDU GIUSEPPE nato a VILLANOVAFORRU (SU) il 04/07/1946	PSCGPP46L04L986D	Proprieta'	1/9																	- €
				PUSCEDDU MASSIMO nato a VILLANOVAFORRU (SU) il 20/01/1959	PSCMSM59A20L986N	Proprieta'	1/9																	- €
				PUSCEDDU MERCEDES nata a VILLANOVAFORRU (SU) il 22/02/1956	PSCMCD56B62L986B	Proprieta'	1/9																	- €
				PUSCEDDU UBALDO nato a VILLANOVAFORRU (SU) il 14/04/1954	PSCBLD54D14L986T	Proprieta'	1/9																	- €
105	Sardara	46	93	IBBA MARIA AGNESE nata a SARDARA (SU) il 07/04/1944	BBIMGN44D47I428J	Proprieta'	3/9	PASCOLO	03		9	73	4342,00	3900,00			534	104,13 €			117		5,70 €	109,83 €
				PUTZU MANUELA nata a SAN GAVINO MONREALE (SU) il 12/12/1978	PTZMNL78T52H856B	Proprieta'	2/9	PASCOLO ARBORATO			3	22												- €
				PUTZU MARCELLA nata a SAN GAVINO MONREALE (SU) il 24/04/1976	PTZMCL76D64H856I	Proprieta'	2/9																	- €
				PUTZU STEFANIA nata a SAN GAVINO MONREALE (SU) il 28/02/1975	PTZSFN75B68H856A	Proprieta'	2/9																	- €
106	Sardara	46	94	GARAU ASSUNTA nata a SARDARA (SU) il 06/02/1917	GRASNT17B46I428Y	Comproprietario		SEMINATIVO	04		9	14	7800,00	10500,00			540	283,50 €			107		14,04 €	297,54 €
				GARAU FRANCESCO nato a SARDARA (SU) il 14/07/1920	GRAFNC20L14I428N	Comproprietario		PASCOLO	03		3	31												- €
				GARAU MICHELINO nato a SARDARA (SU) il 14/04/1915	GRAMHL15D14I428D	Comproprietario																		- €
				GARAU TARCISIO nato a SARDARA (SU) il 23/05/1913	GRATCS13E23I428E	Comproprietario																		- €
107	Sardara	46	95	IBBA ANTONELLO nato a VILLANOVAFORRU (SU) il 16/07/1971	BBINNL71L16L986B	Proprieta'	1/1	SEMINATIVO	04		23	39	7800,00	10500,00			1118	586,95 €			249		32,68 €	619,63 €
								PASCOLO ARBORATO			3	96												- €
108	Sardara	46	96	TUVERI SANDRO nato a COLLINAS (SU) il 09/04/1936	TVRSDR36D09C882E	Proprieta'	1000/1000	SEMINATIVO	03		15		7800,00	10500,00			1237	649,43 €			373		48,96 €	698,38 €
								PASCOLO	03		9	35												- €
109	Sardara	46	98	MURRU ADALGISA nata a SARDARA (SU) il 24/11/1913	MRRDGS13S64I428R	Comproprietario		SEMINATIVO	04		40	9	7800,00	10500,00			358	187,95 €			460		60,38 €	248,33 €
				MURRU ANTONIO nato a SARDARA (SU) il 28/04/1922	MRRNTN22D28I428A	Comproprietario		PASCOLO	03		2	31												- €
				MURRU IDA nata a SARDARA (SU) il 15/01/1920	MRRDIA20A55I428X	Comproprietario																		- €
110	Sardara	46	99	FARRIS ANGELINA nata a COLLINAS (SU) il 31/10/1942	FRRNLN42R71C882Y	Proprieta'	1/6	SEMINATIVO	04		55	3	7800,00	10500,00			3635	1.908,38 €			1683		220,89 €	2.129,27 €
				FARRIS ELIO nato a COLLINAS (SU) il 18/09/1939	FRRLEI39P18C882J	Proprieta'	1/6	PASCOLO	03		17	27												- €
				FARRIS MARIA nata a COLLINAS (SU) il 16/09/1936	FRRMRA36P56C882Y	Proprieta'	1/6																	- €
				TATTI GIOVANNI nato a COLLINAS (SU) il 12/09/1939	TTTGNN39P12C882P	Proprieta'	3/6																	- €
111	Sardara	46	100	TATTI MARIO nato a COLLINAS (SU) il 17/10/1942I	TTTMRA42R17C882	Proprieta'	1/1	SEMINATIVO	4	0	11	25	7800,00	10500,00			757	397,43 €			351		46,07 €	443,49 €
112	Sardara	46	105	MANDIS GIOVANNI nato a VILLANOVAFORRU (SU) il 12/04/1956	MNDGNN56D12L986I	Proprieta'	1/1	SEMINATIVO	04		17	40	7800,00	10500,00			292	153,30 €			298		39,11 €	192,41 €
								PASCOLO	03			35												- €
113	Sardara	46	109	BOBBIESI MARCO nato a MILANO (MI) il 09/07/1983	BBBMRC83L09F205P	Proprieta'	1/1	SEMINATIVO	03		20	44	7800,00	10500,00			1382	725,55 €			352		46,20 €	771,75 €
								PASCOLO	03			76												- €
114	Sardara	46	110	PUSCEDDU MATTA FRANCESCA ; FU ANTONIO MARIA VED PILLONI		Proprieta'	1000/1000	PASCOLO	3	0	0	90	3620,00	3000,00			91	13,65 €						13,65 €
115	Sardara	46	113	BOBBIESI MARCO nato a MILANO (MI) il 09/07/1983	BBBMRC83L09F205P	Proprieta'	1/1	SEMINATIVO	04	1	60	23	7800,00	10500,00			1724	905,10 €			925		121,41 €	1.026,51 €
								PASCOLO	03		48	7												- €
116	Sardara	46	115	IBBA ANTONELLO nato a VILLANOVAFORRU (SU) il 16/07/1971	BBINNL71L16L986B	Proprieta'	1/1	SEMINATIVO	04		12	89	7800,00	10500,00			409	214,73 €			132		17,33 €	232,05 €
								PASCOLO	03			11												- €
117	Sardara	46	116	BOBBIESI MARCO nato a MILANO (MI) il 09/07/1983	BBBMRC83L09F205P	Proprieta'	1/1	SEMINATIVO	04		48	23	7800,00	10500,00							80		10,50 €	10,50 €
								PASCOLO	03		20	7												- €
118	Sardara	46	117	MATTA ALICE nata a SAN GAVINO MONREALE (SU) il 01/10/1983	MTTLCA83R41H856R	Proprieta'	1/2	ULIVETO	01		12		12108,00	14000,00			1476	1.033,20 €			13		2,28 €	1.035,48 €
				MATTA MICHELA nata a SAN GAVINO MONREALE (SU) il 15/01/1979	MTTMHL79A55H856A	Proprieta'	1/2	PASCOLO	04		3	35												- €
119	Sardara	46	118	MANDIS AGOSTINA nata a VILLANOVAFORRU (SU) il 28/08/1949	MNDGTN49M68L986F	Proprieta'	2/9	SEMINATIVO	03		57		7800,00	10500,00			267	140,18 €			294		38,59 €	178,76 €
				MANDIS ANTONIO nato a VILLANOVAFORRU (SU) il 21/11/1951	MNDNTN51S21L986F	Proprieta'	2/9	PASCOLO	04		30	30												- €
				MANDIS MARIA CONCETTA nata a COLLINAS (SU) il 08/11/1943	MNDMCN43S48C882T	Proprieta'	2/9																	- €
				MONTISCI EUGENIA nata a VILLANOVAFORRU (SU) il 07/12/1917	MNTGNE17T47L986Q	Proprieta'	3/9																	- €
120	Sardara	46	119	CADEDDU ERMELINDA nata a VILLANOVAFORRU (SU) il 08/08/1948	CDDRLN48M48L986G	Proprieta'	1/6	SEMINATIVO	3	0	19	90	7800,00	10500,00			1684	884,10 €			306		40,16 €	924,26 €
				IBBA GENITA nata a VILLANOVAFORRU (SU) il 05/09/1957	BBIGNT57P45L986E	Proprieta'	1/6																	- €
				MATTA EFISIO nato a COLLINAS (SU) il 05/03/1939	MTTFSE39C05C882K	Proprieta'	2/6																	- €
				MATTA GIUSEPPE nato a COLLINAS (SU) il 19/04/1941	MTTGPP41D19C882S	Proprieta'	1/6																	- €
				MATTA MARIO nato a COLLINAS (SU) il 04/12/1936	MTTMRA36T04C882L	Proprieta'	1/6																	- €
121	Sardara	46	121	ATZENI MURRU ANTONIA ; FU RAIMONDO VED MAMELI		Usufruttuario parziale		PASCOLO	4	0	1	75	3620,00	3000,00			142	21,30 €						21,30 €
				MAMELI ATZENI ANTONIO ; FU SANTINO MINORE IN TUTELA DELLA MADRE ATZENI MURRU ANTONIA FU RAIMONDO VED MAMELI		Comproprietario																		- €
				MAMELI ATZENI CHIARA ; FU SANTINO MINORE IN TUTELA DELLA MADRE ATZENI MURRU ANTONIA FU RAIMONDO VED MAMELI		Comproprietario																		- €
				MAMELI ATZENI FRANCESCO ; FU SANTINO MINORE IN TUTELA DELLA MADRE ATZENI MURRU ANTONIA FU RAIMONDO VED MAMELI		Comproprietario																		- €
				MAMELI ATZENI GIUSEPPE ; FU SANTINO MINORE IN TUTELA DELLA MADRE ATZENI MURRU ANTONIA FU RAIMONDO VED MAMELI		Comproprietario																		- €
				MAMELI ATZENI PAOLO ; FU SANTINO MINORE IN TUTELA DELLA MADRE ATZENI MURRU ANTONIA FU RAIMONDO VED MAMELI		Comproprietario																		- €
				MAMELI ATZENI SANTINO ; FU SANTINO MINORE IN TUTELA DELLA MADRE ATZENI MURRU ANTONIA FU RAIMONDO VED MAMELI		Comproprietario																		- €
122	Sardara	46	122	MANDIS GIOVANNI nato a VILLANOVAFORRU (SU) il 12/04/1956	MNDGNN56D12L986I	Proprieta'	1/1	SEMINATIVO	3	0	6	55	7800,00	10500,00			435	228,38 €			201		26,38 €	254,76 €
123	Sardara	46	123	MANDIS GIOVANNI nato a VILLANOVAFORRU (SU) il 12/04/1956	MNDGNN56D12L986I	Proprieta'	1/1	SEMINATIVO	3	0	5	75	7800,00	10500,00			418	219,45 €			160		21,00 €	240,45 €
124	Sardara	46	124	MANDIS GIOVANNI nato a VILLANOVAFORRU (SU) il 12/04/1956	MNDGNN56D12L986I	Proprieta'	1/1	SEMINATIVO	3	0	4	65	7800,00	10500,00			325	170,63 €			150		19,69 €	190,31 €
125	Sardara	46	125	MANDIS GIOVANNI nato a VILLANOVAFORRU (SU) il 12/04/1956	MNDGNN56D12L986I	Proprieta'	1/1	SEMINATIVO	3	0	4	90	7800,00	10500,00			351	184,28 €			148		19,43 €	203,70 €
126	Sardara	46	126	GIANNOCCARO ANGELA ; VED MELIS nata a POLIGNANO A MARE (BA) il 13/03/1927	GNNNGL27C53G787I	Proprieta'	3/72	SEMINATIVO	4	0	85	60	7800,00	10500,00			1300	682,50 €			506		66,41 €	748,91 €
				MELIS CENZINA nato/a a SARDARA (SU) il 29/05/1950		Proprieta'	9/72																	- €
				MELIS EFISIO nato/a a SARDARA (SU) il 17/11/1914		Proprieta'	9/72																	- €
				MELIS EULALIA nata a SARDARA (SU) il 01/05/1927	MLSLLE27E41I428T	Proprieta'	9/72																	- €
				MELIS GIUSEPPINA nata a POLIGNANO A MARE (BA) il 18/12/1947	MLSGPP47T58G787L	Proprieta'	2/72																	- €
				MELIS MARIA AGNESE nata a SARDARA (SU) il 20/01/1938	MLSMGN38A60I428M	Proprieta'	9/72																	- €
				MELIS MARIO nato a POLIGNANO A MARE (BA) il 11/03/1952	MLSMRA52C11G787A	Proprieta'	2/72																	- €

Impianto per la produzione di energia elettrica da fonte eolica di potenza pari a 42 MW denominato "Marmilla" - Comuni di Villanovaforru, Sardara, Sanluri e Furtei (SU)
PIANO PARTICELLARE DI ESPROPRIO IMPIANTO EOLICO ED IMPIANTO UTENZA

Nr.	Comune	Foglio	P.lla	Ditta catastale				Natura del Terreno-Fabbricato	Classe	Tot. Superficie catastale			Valore agricolo medio	Valore agricolo stimato	Superficie Occupazione Definitiva		Superficie di Asservimento cavidotto accesso e passaggio		Superficie di Asservimento Aereo		Superficie di Occupazione temporanea			Totale Indennità
				Cognome e Nome - Città di nascita - Data di nascita	Codice fiscale	Diritti e oneri reali	Diritti e oneri reali			ha	a	ca	Euro/ha	Euro/ha	Superficie mq	Indennità Euro	Superficie mq	Indennità Euro	Superficie mq	Indennità Euro	Superficie mq	Mesi 18	Indennità Euro	Euro
				MELIS OFELIA nato/a a SARDARA (SU) il 06/12/1917		Proprieta'	9/72																	- €
				MELIS PIERINA nata a POLIGNANO A MARE (BA) il 18/11/1949	MLSPRN49S58G787X	Proprieta'	2/72																	- €
				MELIS VITALIA nato/a a SARDARA (SU) il 12/02/1915		Proprieta'	9/72																	- €
				ATZORI IGNAZIA nata a CAGLIARI (CA) il 11/05/1965	TZRGNZ65E51B354Y	Proprieta'	9/72																	- €
127	Sardara	46	127	ATZENI MURRU ANTONIA ; FU RAIMONDO VED MAMELI		Usufruttuario parziale		SEMINATIVO	04		22	19	7800,00	10500,00			583	306,08 €			306		40,16 €	346,24 €
				MAMELI ATZENI ANTONIO ; FU SANTINO MINORE IN TUTELA DELLA MADRE ATZENI MURRU ANTONIA FU RAIMONDO VED MAMELI		Comproprietario		ULIVETO	01		10	11												- €
				MAMELI ATZENI CHIARA ; FU SANTINO MINORE IN TUTELA DELLA MADRE ATZENI MURRU ANTONIA FU RAIMONDO VED MAMELI		Comproprietario																		- €
				MAMELI ATZENI FRANCESCO ; FU SANTINO MINORE IN TUTELA DELLA MADRE ATZENI MURRU ANTONIA FU RAIMONDO VED MAMELI		Comproprietario																		- €
				MAMELI ATZENI GIUSEPPE ; FU SANTINO MINORE IN TUTELA DELLA MADRE ATZENI MURRU ANTONIA FU RAIMONDO VED MAMELI		Comproprietario																		- €
				MAMELI ATZENI PAOLO ; FU SANTINO MINORE IN TUTELA DELLA MADRE ATZENI MURRU ANTONIA FU RAIMONDO VED MAMELI		Comproprietario																		- €
				MAMELI ATZENI SANTINO ; FU SANTINO MINORE IN TUTELA DELLA MADRE ATZENI MURRU ANTONIA FU RAIMONDO VED MAMELI		Comproprietario																		- €
128	Sardara	46	128	GIANNOCCARO ANGELA ; VED MELIS nata a POLIGNANO A MARE (BA) il 13/03/1927	GNNNGL27C53G787I	Proprieta'	3/72	SEMINATIVO	04		8	87	12108,00	14000,00			285	199,50 €			183		32,03 €	231,53 €
				MELIS CENZINA nato/a a SARDARA (SU) il 29/05/1950		Proprieta'	9/72	ULIVETO	01		7	78												- €
				MELIS EFISIO nato/a a SARDARA (SU) il 17/11/1914		Proprieta'	9/72																	- €
				MELIS EULALIA nata a SARDARA (SU) il 01/05/1927	MLSLLE27E41I428T	Proprieta'	9/72																	- €
				MELIS GIUSEPPINA nata a POLIGNANO A MARE (BA) il 18/12/1947	MLSGPP47T58G787L	Proprieta'	2/72																	- €
				MELIS MARIA AGNESE nata a SARDARA (SU) il 20/01/1938	MLSMGN38A60I428M	Proprieta'	9/72																	- €
				MELIS MARIO nato a POLIGNANO A MARE (BA) il 11/03/1952	MLSMRA52C11G787A	Proprieta'	2/72																	- €
				MELIS OFELIA nato/a a SARDARA (SU) il 06/12/1917		Proprieta'	9/72																	- €
				MELIS PIERINA nata a POLIGNANO A MARE (BA) il 18/11/1949	MLSPRN49S58G787X	Proprieta'	2/72																	- €
				MELIS VITALIA nato/a a SARDARA (SU) il 12/02/1915		Proprieta'	9/72																	- €
				ATZORI IGNAZIA nata a CAGLIARI (CA) il 11/05/1965	TZRGNZ65E51B354Y	Proprieta'	9/72																	- €
129	Sardara	46	129	ATZORI MARGHERITA ; FU SISINNIO con sede in SARDARA (SU)		Usufruttuario parziale		SEMINATIVO	04		10	1	12108,00	14000,00			346	242,20 €			162		28,35 €	270,55 €
				USAI ANTONIO nato a SARDARA (SU) il 28/11/1917	SUANTN17S28I428V	Proprieta'	1/20	ULIVETO	01		5	59												- €
				USAI EUGENIO nato a SARDARA (SU) il 08/02/1907	SUAGNE07B08I428Y	Proprieta'	5/20																	- €
				USAI GIUSEPPE nato a SARDARA (SU) il 15/06/1905	SUAGPP05H15I428C	Proprieta'	9/20																	- €
				USAI LETIZIA nata a SARDARA (SU) il 17/03/1914	SUALTZ14C57I428W	Proprieta'	5/20																	- €
130	Sardara	46	130	MATTA ALICE nata a SAN GAVINO MONREALE (SU) il 01/10/1983	MTTLCA83R41H856R	Proprieta'	1/2	SEMINATIVO	04		18	22	12108,00	14000,00			852	596,40 €			356		62,30 €	658,70 €
				MATTA MICHELA nata a SAN GAVINO MONREALE (SU) il 15/01/1979	MTTMHL79A55H856A	Proprieta'	1/2	ULIVETO	01		11	13												- €
131	Sardara	46	131	GIANNOCCARO ANGELA ; VED MELIS nata a POLIGNANO A MARE (BA) il 13/03/1927	GNNNGL27C53G787I	Proprieta'	3/72	SEMINATIVO	04		18	49	12108,00	14000,00			734	513,80 €			366		64,05 €	577,85 €
				MELIS CENZINA nato/a a SARDARA (SU) il 29/05/1950		Proprieta'	9/72	ULIVETO	01		5	26												- €
				MELIS EFISIO nato/a a SARDARA (SU) il 17/11/1914		Proprieta'	9/72																	- €
				MELIS EULALIA nata a SARDARA (SU) il 01/05/1927	MLSLLE27E41I428T	Proprieta'	9/72																	- €
				MELIS GIUSEPPINA nata a POLIGNANO A MARE (BA) il 18/12/1947	MLSGPP47T58G787L	Proprieta'	2/72																	- €
				MELIS MARIA AGNESE nata a SARDARA (SU) il 20/01/1938	MLSMGN38A60I428M	Proprieta'	9/72																	- €
				MELIS MARIO nato a POLIGNANO A MARE (BA) il 11/03/1952	MLSMRA52C11G787A	Proprieta'	2/72																	- €
				MELIS OFELIA nato/a a SARDARA (SU) il 06/12/1917		Proprieta'	9/72																	- €
				MELIS PIERINA nata a POLIGNANO A MARE (BA) il 18/11/1949	MLSPRN49S58G787X	Proprieta'	2/72																	- €
				MELIS VITALIA nato/a a SARDARA (SU) il 12/02/1915		Proprieta'	9/72																	- €
				ATZORI IGNAZIA nata a CAGLIARI (CA) il 11/05/1965	TZRGNZ65E51B354Y	Proprieta'	9/72																	- €
132	Sardara	46	132	TUVERI ANTONIA nata a SARDARA (SU) il 29/10/1973	TVRNTN73R69I428U	Proprieta'	1/3	SEMINATIVO	4	0	55	90	7800,00	10500,00			3516	1.845,90 €			861		113,01 €	1.958,91 €
				TUVERI MARINA nata a SARDARA (SU) il 13/09/1971	TVRMRN71P53I428R	Proprieta'	1/3																	- €
				TUVERI MARTA nata a SARDARA (SU) il 13/09/1971	TVRMRT71P53I428X	Proprieta'	1/3																	- €
133	Sardara	46	133	MANDIS GIOVANNI nato a VILLANOVAFORRU (SU) il 12/04/1956	MNDGNN56D12L986I	Proprieta'	1/1	SEMINATIVO	4	0	3	40	7800,00	10500,00			350	183,75 €						183,75 €
134	Sardara	46	134	MANDIS GIOVANNI nato a VILLANOVAFORRU (SU) il 12/04/1956	MNDGNN56D12L986I	Proprieta'	1/1	SEMINATIVO	04			87	7800,00	10500,00			140	73,50 €			47		6,17 €	79,67 €
								PASCOLO	03			88												- €
135	Sardara	46	135	MANDIS GIOVANNI nato a VILLANOVAFORRU (SU) il 12/04/1956	MNDGNN56D12L986I	Proprieta'	1/1	PASCOLO	4	0	19	25	3620,00	3000,00			1350	202,50 €			557		20,89 €	223,39 €
136	Sardara	46	136	TALLU GIOVANNI ; FU ANTONIO		Comproprietario		PASCOLO	4	0	1	50	3620,00	3000,00			154	23,10 €						23,10 €
				TALLU PAOLO ; FU ANTONIO		Comproprietario																		- €
				TALLU PIETRO ; FU ANTONIO		Comproprietario																		- €
				TALLU SALVATORE ; FU ANTONIO		Comproprietario																		- €
137	Sardara	46	137	TUVERI MARINO nato a VILLANOVAFORRU (SU) il 18/05/1959	TVRMRN59E18L986A	Proprieta'	1000/1000	SEMINATIVO	4	0	17	15	7800,00	10500,00			196	102,90 €			123		16,14 €	119,04 €
138	Sardara	46	139	BOBBIESI MARCO nato a MILANO (MI) il 09/07/1983	BBBMRC83L09F205P	Proprieta'	1/1	SEMINATIVO	04		42	93	7800,00	10500,00			1221	641,03 €			541		71,01 €	712,03 €
								PASCOLO	03		10	17												- €
139	Sardara	46	140	CABIDDU FORTUNATO nato a VILLANOVAFORRU (SU) il 17/02/1955	CBDFTN55B17L986G	Proprieta'	1/2	PASCOLO	4	0	2	90	3620,00	3000,00			250	37,50 €			56		2,10 €	39,60 €
				CABIDDU RACHELE nata a VILLANOVAFORRU (SU) il 01/09/1952	CBDRHL52P41L986F	Proprieta'	1/2																	- €
140	Sardara	46	148	MANDIS ETTORE nato a VILLANOVAFORRU (SU) il 27/02/1912	MNDTTR12B27L986I	Proprieta'	1000/1000	SEMINATIVO	4	0	73	60	7800,00	10500,00			1223	642,08 €			620		81,38 €	723,45 €
141	Sardara	46	153	CADEDDU ERMELINDA nata a VILLANOVAFORRU (SU) il 08/08/1948	CDDRLN48M48L986G	Proprieta'	1/6	PASCOLO	3	1	12	9	3620,00	3000,00			5590	838,50 €			2256		84,60 €	923,10 €
				IBBA GENITA nata a VILLANOVAFORRU (SU) il 05/09/1957	BBIGNT57P45L986E	Proprieta'	1/6																	- €
				MATTA EFISIO nato a COLLINAS (SU) il 05/03/1939	MTTFSE39C05C882K	Proprieta'	2/6																	- €
				MATTA GIUSEPPE nato a COLLINAS (SU) il 19/04/1941	MTTGPP41D19C882S	Proprieta'	1/6																	- €
				MATTA MARIO nato a COLLINAS (SU) il 04/12/1936	MTTMRA36T04C882L	Proprieta'	1/6																	- €
142	Sardara	46	156	PUSCEDDU PUSCEDDU MARIO ; DI GIOVANNI		Proprieta'	1000/1000	PASCOLO	3	0	48	80	3620,00	3000,00			409	61,35 €			546		20,48 €	81,83 €
143	Villanovaforru	10	136	PUSCEDDU AURELIA nata a VILLANOVAFORRU (SU) il 13/10/1882	PSCRLA82R53L986N	Usufrutto		SEMINATIVO	04		27	46	5494,00	7000,00							2000		175,00 €	175,00 €
				PUSCEDDU CESIRA nata a VILLANOVAFORRU (SU) il 20/11/1909	PSCCSR09S60L986L	Comproprietario		PASCOLO	03		2	69												- €
				PUSCEDDU EGIDIA nata a VILLANOVAFORRU (SU) il 31/12/1911	PSCGDE11T71L986Q	Comproprietario																		- €
				PUSCEDDU GIORGINA nata a VILLANOVAFORRU (SU) il 13/11/1913	PSCGGN13S53L986M	Comproprietario																		- €
				PUSCEDDU MARIA nata a VILLANOVAFORRU (SU) il 21/02/1918	PSCMRA18B61L986L	Comproprietario																		- €
144	Villanovaforru	10	135	CONFRATERNITA DEL ROSARIO DI VILLANOVAFORRU		Proprieta'	1000/1000	SEMINATIVO	04		2	9	5494,00	7000,00							1700		148,75 €	148,75 €
								PASCOLO	02		36	11												- €
145	Villanovaforru	10	133	IBBA GLAUCO nato a VILLANOVAFORRU (SU) il 22/07/1959	BBIGLC59L22L986Q	Proprieta'	1/1	SEMINATIVO	4	0	44	40	5494,00	7000,00							150		13,13 €	13,13 €

Impianto per la produzione di energia elettrica da fonte eolica di potenza pari a 42 MW denominato "Marmilla" - Comuni di Villanovaforru, Sardara, Sanluri e Furtei (SU)
PIANO PARTICELLARE DI ESPROPRIO IMPIANTO EOLICO ED IMPIANTO UTENZA

Nr.	Comune	Foglio	P.lla	Ditta catastale				Natura del Terreno-Fabbricato	Classe	Tot. Superficie catastale			Valore agricolo medio	Valore agricolo stimato	Superficie Occupazione Definitiva		Superficie di Asservimento cavidotto accesso e passaggio		Superficie di Asservimento Aereo		Superficie di Occupazione temporanea			Totale Indennità
				Cognome e Nome - Città di nascita - Data di nascita	Codice fiscale	Diritti e oneri reali	Diritti e oneri reali			ha	a	ca	Euro/ha	Euro/ha	Superficie mq	Indennità Euro	Superficie mq	Indennità Euro	Superficie mq	Indennità Euro	Superficie mq	Mesi 18	Indennità Euro	Euro
146	Villanovaforru	10	134	SAFFRAY PHILIPPE FERNAND JEAN nato a FRANCIA (EE) il 10/11/1967	SFFPLP67S10Z110X	Proprieta'	1/1	VIGNETO	02			22	13319,00	15000,00							1150		215,63 €	215,63 €
								ULIVETO			31	13												- €
147	Villanovaforru	11	25	FENU IBBA LUISANNA nato/a a VILLANOVAFORRU (SU) il 22/02/1908		Proprieta'	1000/1000	SEMINATIVO	4	0	52	60	5494,00	7000,00			1863	652,05 €			2823		247,01 €	899,06 €
148	Villanovaforru	11	105	CONGIU ANTONIA nata a COLLINAS (SU) il 09/01/1940	CNGNTN40A49C882M	Proprieta'		SEMINATIVO	3	1	23	30	5494,00	7000,00							950		83,13 €	83,13 €
149	Villanovaforru	11	106	PUSCEDDU AURELIA nata a VILLANOVAFORRU (SU) il 13/10/1882	PSCRLA82R53L986N	Usufrutto		SEMINATIVO	4	0	27	50	5494,00	7000,00							334		29,23 €	29,23 €
				PUSCEDDU CESIRA nata a VILLANOVAFORRU (SU) il 20/11/1909	PSCCSR09S60L986L	Comproprietario																		- €
				PUSCEDDU EGIDIA nata a VILLANOVAFORRU (SU) il 31/12/1911	PSCGDE11T71L986Q	Comproprietario																		- €
				PUSCEDDU GIORGINA nata a VILLANOVAFORRU (SU) il 13/11/1913	PSCGGN13S53L986M	Comproprietario																		- €
				PUSCEDDU MARIA nata a VILLANOVAFORRU (SU) il 21/02/1918	PSCMRA18B61L986L	Comproprietario																		- €
150	Villanovaforru	11	120	SERRA ANDREA nato a VILLANOVAFORRU (SU) il 10/12/1960	SRRNDR60T10L986E	Proprieta'	1/7	SEMINATIVO	3	0	21	85	5494,00	7000,00							373		32,64 €	32,64 €
				SERRA ANNA nata a VILLANOVAFORRU (SU) il 30/12/1963	SRRNNA63T70L986J	Proprieta'	1/7																	- €
				SERRA CLAUDIO nato a VILLANOVAFORRU (SU) il 03/09/1958	SRRCLD58P03L986C	Proprieta'	1/7																	- €
				SERRA FAUSTO nato a VILLANOVAFORRU (SU) il 27/03/1969	SRRFST69C27L986U	Proprieta'	1/7																	- €
				SERRA GIAMPAOLO nato a VILLANOVAFORRU (SU) il 22/06/1956	SRRGPL56H22L986Z	Proprieta'	1/7																	- €
				SERRA MARIA IGNAZIA nata a VILLANOVAFORRU (SU) il 25/02/1965	SRRMGN65B65L986P	Proprieta'	1/7																	- €
				SERRA MARINELLA nata a VILLANOVAFORRU (SU) il 05/07/1954	SRRMNL54L45L986R	Proprieta'	1/7																	- €
151	Villanovaforru	11	121	VACCA MARIA FRANCESCA nata a SAN GAVINO MONREALE (SU) il 29/04/1979	VCCMFR79D69H856J	Proprieta'	1/1	PASCOLO	03		11	55	13319,00	15000,00							2202		412,88 €	412,88 €
								ULIVETO			28													- €
152	Villanovaforru	11	122	CADEDDU STEFANO nato a VILLANOVAFORRU (SU) il 23/03/1974	CDDSFN74C23L986T	Proprieta'	1/1	SEMINATIVO	04			38	13319,00	15000,00							730		136,88 €	136,88 €
								ULIVETO				26												- €
								PASCOLO ARBORATO			90	41												- €
153	Villanovaforru	11	128	PUSCEDDU PAU ERCOLE nato/a a VILLANOVAFORRU (SU) il 10/08/1925		Proprieta'	1000/1000	SEMINATIVO	03		52	42	13319,00	15000,00			272	204,00 €			1173		219,94 €	423,94 €
								ULIVETO			2	59												- €
								PASCOLO	03			29												- €
154	Villanovaforru	11	129	IBBA ANTONELLO nato a VILLANOVAFORRU (SU) il 16/07/1971	BBINNL71L16L986B	Proprieta'	1/1	SEMINATIVO ARBORATO	3	0	74	15	5494,00	7000,00			166	58,10 €			1091		95,46 €	153,56 €
155	Villanovaforru	11	132	MANDIS SETZU BENIAMINO ; DI GIUSEPPE IGNAZIO		Proprieta'	1000/1000	SEMINATIVO	03		9	60	13319,00	15000,00							700		131,25 €	131,25 €
								ULIVETO			18	50												- €
156	Villanovaforru	11	133	CABIDDU NOEMI nata a VILLANOVAFORRU (SU) il 23/11/1926	CBDNMO26S63L986T	Proprieta'	1/2	SEMINATIVO	03		18	28	13319,00	15000,00							633		118,69 €	118,69 €
				MANDIS ETTORE nato a VILLANOVAFORRU (SU) il 27/02/1912	MNDTTR12B27L986I	Proprieta'	1/2	ULIVETO				41												- €
								PASCOLO ARBORATO				41												- €
157	Villanovaforru	11	134	MANDIS DINO nato a VILLANOVAFORRU (SU) il 19/01/1955	MNDDNI55A19L986J	Proprieta'	1/1	SEMINATIVO	3	0	17	45	5494,00	7000,00							609		53,29 €	53,29 €
158	Villanovaforru	11	135	MATTA ADELINA nata a COLLINAS (SU) il 20/01/1935	MTTDLN35A60C882V	Proprieta'	2/6	SEMINATIVO	03		2	65	13319,00	15000,00							536		100,50 €	100,50 €
				PUSCEDDU ELISABETTA nata a VILLANOVAFORRU (SU) il 14/11/1964	PSCLBT64S54L986A	Proprieta'	1/6	ULIVETO			7	45												- €
				PUSCEDDU ELSA nata a VILLANOVAFORRU (SU) il 21/10/1968	PSCLSE68R61L986P	Proprieta'	1/6	PASCOLO ARBORATO				40												- €
				PUSCEDDU GIANNI nato a VILLANOVAFORRU (SU) il 25/07/1963	PSCGNN63L25L986B	Proprieta'	1/6																	- €
				PUSCEDDU ROBERTO nato a VILLANOVAFORRU (SU) il 21/11/1966	PSCRRT66S21L986E	Proprieta'	1/6																	- €
159	Villanovaforru	11	136	MATTA ADELINA nata a COLLINAS (SU) il 20/01/1935	MTTDLN35A60C882V	Proprieta'	2/6	ULIVETO			12	19	13319,00	15000,00							155		29,06 €	29,06 €
				PUSCEDDU ELISABETTA nata a VILLANOVAFORRU (SU) il 14/11/1964	PSCLBT64S54L986A	Proprieta'	1/6	PASCOLO ARBORATO			2	73												- €
				PUSCEDDU ELSA nata a VILLANOVAFORRU (SU) il 21/10/1968	PSCLSE68R61L986P	Proprieta'	1/6	SEMINATIVO	03		3	33												- €
				PUSCEDDU GIANNI nato a VILLANOVAFORRU (SU) il 25/07/1963	PSCGNN63L25L986B	Proprieta'	1/6																	- €
				PUSCEDDU ROBERTO nato a VILLANOVAFORRU (SU) il 21/11/1966	PSCRRT66S21L986E	Proprieta'	1/6																	- €
160	Villanovaforru	11	137	FARRIS DANILO nato a CAGLIARI (CA) il 27/03/1968	FRRDNL68C27B354L	Proprieta'	1/5	SEMINATIVO	4	0	33	85	5494,00	7000,00							811		70,96 €	70,96 €
				FARRIS MARIA CARMEN nata a SAN GAVINO MONREALE (SU) il 23/12/1966	FRRMCR66T63H856K	Proprieta'	1/5																	- €
				FARRIS NATALINA nata a SAN GAVINO MONREALE (SU) il 23/12/1966	FRRNLN66T63H856G	Proprieta'	1/5																	- €
				FARRIS PIERLUIGI nato a VILLANOVAFORRU (SU) il 09/12/1965	FRRPLG65T09L986R	Proprieta'	1/5																	- €
				FARRIS ROMINA nata a VILLANOVAFORRU (SU) il 16/11/1973	FRRRMN73S56L986L	Proprieta'	1/5																	- €
161	Villanovaforru	11	139	CILLOCO BRUNO nato a VILLANOVAFORRU (SU) il 18/09/1969	CLLBRN69P18L986O	Proprieta'	1/42	SEMINATIVO	4	0	30	90	5494,00	7000,00							1709		149,54 €	149,54 €
				CILLOCO CARMELA nata a VILLANOVAFORRU (SU) il 14/07/1971	CLLCML71L54L986M	Proprieta'	1/42																	- €
				CILLOCO DAVIDE nato a VILLANOVAFORRU (SU) il 03/03/1966	CLLDVD66C03L986U	Proprieta'	1/42																	- €
				CILLOCO LUIGI nato a COLLINAS (SU) il 11/06/1929	CLLLGU29H11C882C	Proprieta'	2/42																	- €
				CILLOCO PAOLA nata a VILLANOVAFORRU (SU) il 22/07/1968	CLLPLA68L62L986C	Proprieta'	1/42																	- €
				TATTI ANNA nata a VILLANOVAFORRU (SU) il 09/05/1948	TTTNNA48E49L986E	Proprieta'	6/42																	- €
				TATTI ANTONIO nato a COLLINAS (SU) il 15/11/1945	TTTNTN45S15C882F	Proprieta'	6/42																	- €
				TATTI GIAMPAOLO nato a COLLINAS (SU) il 04/03/1943	TTTGPL43C04C882X	Proprieta'	6/42																	- €
				TATTI GILDA nata a VILLANOVAFORRU (SU) il 26/09/1950	TTTGLD50P66L986W	Proprieta'	6/42																	- €
				TATTI PIETRO nato a VILLANOVAFORRU (SU) il 29/06/1954	TTTPTR54H29L986X	Proprieta'	6/42																	- €
				CORONA FRANCA nata a SARDARA (SU) il 10/05/1971	CRNFNC71E50I428K	Proprieta'	1/28																	- €
				CORONA MARCO nato a SARDARA (SU) il 07/02/1974	CRNMRC74B07I428K	Proprieta'	1/28																	- €
				CORONA MARIA PINA nata a SARDARA (SU) il 12/01/1969	CRNMPN69A52I428N	Proprieta'	1/28																	- €
				CORONA ROBERTO nato a SARDARA (SU) il 19/07/1967	CRNRRT67L19I428Q	Proprieta'	1/28																	- €
162	Villanovaforru	12	67	CADEDDU CLORINDA nata a VILLANOVAFORRU (SU) il 14/03/1966	CDDCRN66C54L986D	Proprieta'	1/12	SEMINATIVO	4	0	9	40	5494,00	7000,00			74	25,90 €						25,90 €
				CADEDDU EMANUELA nata a VILLANOVAFORRU (SU) il 29/10/1971	CDDMNL71R69L986K	Proprieta'	1/12																	- €
				CADEDDU IGNAZIA nata a SAN GAVINO MONREALE (SU) il 21/09/1967	CDDGNZ67P61H856N	Proprieta'	1/12																	- €
				CADEDDU LUCIANA nata a VILLANOVAFORRU (SU) il 30/06/1962	CDDLCN62H70L986L	Proprieta'	1/12																	- €
				CADEDDU LUIGI nato a VILLANOVAFORRU (SU) il 12/09/1960	CDDLGU60P12L986K	Proprieta'	1/12																	- €
				CADEDDU MARCELLA nata a VILLANOVAFORRU (SU) il 30/06/1964	CDDMCL64H70L986M	Proprieta'	1/12																	- €
				CADEDDU MOSE nato a VILLANOVAFORRU (SU) il 02/04/1969	CDDMSO69D02L986O	Proprieta'	1/12																	- €
				CADEDDU STEFANO nato a VILLANOVAFORRU (SU) il 23/03/1974	CDDSFN74C23L986T	Proprieta'	1/12																	- €
				PIRAS GIOVANNA nata a COLLINAS (SU) il 12/11/1942	PRSGNN42S52C882I	Proprieta'	4/12																	- €
163	Villanovaforru	12	68	IBBA ANNALISA nata a VILLANOVAFORRU (SU) il 08/08/1964	BBINLS64M48L986O	Proprieta'	1/1	PASCOLO ARBORATO	U	0	19	50	3515,00	4420,00			216	47,74 €						47,74 €
164	Villanovaforru	12	112	CONGIU ANNA nata a SAN GAVINO MONREALE (SU) il 13/11/1974	CNGNNA74S53H856B	Proprieta'	1/5	SEMINATIVO	02		14	91	11236,00	14000,00							2016		352,80 €	352,80 €

Impianto per la produzione di energia elettrica da fonte eolica di potenza pari a 42 MW denominato "Marmilla" - Comuni di Villanovaforru, Sardara, Sanluri e Furtei (SU)
PIANO PARTICELLARE DI ESPROPRIO IMPIANTO EOLICO ED IMPIANTO UTENZA

Nr.	Comune	Foglio	P.lla	Ditta catastale				Natura del Terreno-Fabbricato	Classe	Tot. Superficie catastale			Valore agricolo medio	Valore agricolo stimato	Superficie Occupazione Definitiva		Superficie di Asservimento cavidotto accesso e passaggio		Superficie di Asservimento Aereo		Superficie di Occupazione temporanea			Totale Indennità
				Cognome e Nome - Città di nascita - Data di nascita	Codice fiscale	Diritti e oneri reali	Diritti e oneri reali			ha	a	ca	Euro/ha	Euro/ha	Superficie mq	Indennità Euro	Superficie mq	Indennità Euro	Superficie mq	Indennità Euro	Superficie mq	Mesi 18	Indennità Euro	Euro
				CONGIU FLORIANA nata a VILLANOVAFORRU (SU) il 01/06/1970	CNGFRN70H41L986W	Proprieta'	1/5	VIGNETO	03		24	19												- €
				CONGIU GIORDANO nato a VILLANOVAFORRU (SU) il 25/10/1972	CNGGDN72R25L986A	Proprieta'	1/5																	- €
				CONGIU LAURA nata a SAN GAVINO MONREALE (SU) il 13/11/1974	CNGLRA74S53H856N	Proprieta'	1/5																	- €
				CONGIU MARGHERITA nata a VILLANOVAFORRU (SU) il 18/12/1968	CNGMGH68T58L986B	Proprieta'	1/5																	- €
165	Villanovaforru	12	117	MOCCI CABRIOLU FRANCESCO ; FU RAFFAELE		Proprieta'	1000/1000	MANDORLETO	02		30		8632,00	10500,00			651	341,78 €			1278		167,74 €	509,51 €
								SEMINATIVO	03		14	75												- €
166	Villanovaforru	12	133	SARCOS WIND S.R.L. con sede in SANLURI (CA)	03499990921	Proprieta'	1/1	SEMINATIVO	4	0	37	5	5494,00	7000,00							1389		121,54 €	121,54 €
167	Villanovaforru	12	137	CADEDDU MARIO nato a COLLINAS (SU) il 15/08/1933	CDDMRA33M15C882H	Proprieta'	1/2	VIGNETO	2	0	0	45	11236,00	14000,00			25	17,50 €						17,50 €
				PIRAS GIOVANNA nata a COLLINAS (SU) il 12/11/1942	PRSGNN42S52C882I	Proprieta'	1/2																	- €
168	Villanovaforru	12	138	CADEDDU CLORINDA nata a VILLANOVAFORRU (SU) il 14/03/1966	CDDCRN66C54L986D	Proprieta'	1/12	ULIVETO			22	56	13319,00	15000,00			2641	1.980,75 €			1618		303,38 €	2.284,13 €
				CADEDDU EMANUELA nata a VILLANOVAFORRU (SU) il 29/10/1971	CDDMNL71R69L986K	Proprieta'	1/12	VIGNETO	03		38	42												- €
				CADEDDU IGNAZIA nata a SAN GAVINO MONREALE (SU) il 21/09/1967	CDDGNZ67P61H856N	Proprieta'	1/12	PASCOLO	03		18	19												- €
				CADEDDU LUCIANA nata a VILLANOVAFORRU (SU) il 30/06/1962	CDDLCN62H70L986L	Proprieta'	1/12	SEMINATIVO	03	1	23	43												- €
				CADEDDU LUIGI nato a VILLANOVAFORRU (SU) il 12/09/1960	CDDLGU60P12L986K	Proprieta'	1/12																	- €
				CADEDDU MARCELLA nata a VILLANOVAFORRU (SU) il 30/06/1964	CDDMCL64H70L986M	Proprieta'	1/12																	- €
				CADEDDU MOSE nato a VILLANOVAFORRU (SU) il 02/04/1969	CDDMSO69D02L986O	Proprieta'	1/12																	- €
				CADEDDU STEFANO nato a VILLANOVAFORRU (SU) il 23/03/1974	CDDSFN74C23L986T	Proprieta'	1/12																	- €
				PIRAS GIOVANNA nata a COLLINAS (SU) il 12/11/1942	PRSGNN42S52C882I	Proprieta'	4/12																	- €
169	Villanovaforru	12	144	CADEDDU GIOVANNINO nato a COLLINAS (SU) il 17/08/1936	CDDGNN36M17C882H	Proprieta'	1000/1000	SEMINATIVO	03		8	67	13319,00	15000,00			559	419,25 €			293		54,94 €	474,19 €
								ULIVETO			26	8												- €
170	Villanovaforru	12	145	FARRIS BATTISTA ; FU RAIMONDO		Comproprietario per	1/2	ULIVETO	U	0	20	45	13319,00	15000,00			24	18,00 €			222		41,63 €	59,63 €
				FARRIS FILIPPINO ; FU BATTISTA		Comproprietario per comproprietario di 1/2(a)	1/2																	- €
				FARRIS GIORGINO ; FU RAIMONDO		Comproprietario per comproprietario di 1/2(a)	1/2																	- €
				FARRIS GIOVANNICA ; FU BATTISTA		Comproprietario per	1/2																	- €
				FARRIS GIULIO ; FU RAIMONDO		Comproprietario per comproprietario di 1/2(a)	1/2																	- €
				FARRIS LUIGIANNA ; FU RAIMONDO		Comproprietario per	1/2																	- €
				FARRIS MARIA ; RITA FU RAIMONDO		Comproprietario per comproprietaria di 1/2 (a)	1/2																	- €
				FARRIS RAFFAELE ; FU RAIMONDO		Comproprietario per comproprietario di 1/2(a)	1/2																	- €
				FARRIS ROBERTO ; FU RAIMONDO		Comproprietario per comproprietario di 1/2(a)	1/2																	- €
				IBBA ANTIOCO ; FU SISINNIO		Comproprietario per comproprietario di 1/2(b)	1/2																	- €
				IBBA MICHELA ; FU RAFFAELE		Comproprietario per comproprietaria di 1/2(b)	1/2																	- €
				IBBA RAFFAELA ; FU SISINNIO		Comproprietario per comproprietaria di 1/2(b)	1/2																	- €
				IBBA VINCENZO ; FU SISINNIO		Comproprietario per comproprietario di 1/2(b)	1/2																	- €
				MONTISCI ANTONIO ; FU LUIGI		Comproprietario per comproprietario di 1/2(a)	1/2																	- €
				MONTISCI AURELIA ; FU LUIGI		Comproprietario per	1/2																	- €
				MONTISCI FEDELA ; FU LUIGI		Comproprietario per	1/2																	- €
				MONTISCI GIOVANNI ; FU LUIGI		Comproprietario per comproprietaria di 1/2 (a)	1/2																	- €
				MONTISCI TERESA ; FU LUIGI		Comproprietario per	1/2																	- €
				PILLONI FRANCESCO ; FU ALESSANDRO		Comproprietario per comproprietario di 1/2(b)	1/2																	- €
				PITTAU AGNESE ; DI VINCENZO		Comproprietario per	1/2																	- €
				PITTAU GRAZIELLA ; DI VINCENZO		Comproprietario per	1/2																	- €
				PITTAU ZEMIRO ; DI VINCENZO		Comproprietario per comproprietario di 1/2(a)	1/2																	- €
				PUSCEDDU ANGELO ; DI GIUSEPPE		Comproprietario per comproprietario di 1/2(a)	1/2																	- €
				PUSCEDDU GIOVANNI ; DI GIUSEPPE		Comproprietario per comproprietario di 1/2(a)	1/2																	- €
				PUSCEDDU GUGLIELMO ; DI GIUSEPPE		Comproprietario per comproprietario di 1/2(a)	1/2																	- €
				PUSCEDDU RAFFAELE ; DI GIUSEPPE		Comproprietario per comproprietario di 1/2(a)	1/2																	- €
				PUSCEDDU SILVANO ; DI GIUSEPPE		Comproprietario per comproprietario di 1/2(a)	1/2																	- €
171	Villanovaforru	12	146	PUSCEDDU ANTONIO nato a CAGLIARI (CA) il 25/06/1961	PSCNTN61H25B354G	Proprieta'	1/1	ULIVETO			2	20	13319,00	15000,00							54		10,13 €	10,13 €
								SEMINATIVO	03		17	20												- €
172	Villanovaforru	12	149	INTORCIA ROSANNA nata a MONCALIERI (TO) il 27/05/1958	NTRRNN58E67F335W	Proprieta'	2/16	SEMINATIVO	3	0	16	60	5494,00	7000,00			65	22,75 €						22,75 €
				MESIANO GIUSEPPE nato a MILETO (VV) il 26/05/1943	MSNGPP43E26F207P	Proprieta'	2/16																	- €
				SALARIS MARIA nato/a a SIAMANNA SIAPICCIA (CA) il 15/10/1956		Proprieta'	2/16																	- €
				TATTI LUIGI nato/a a VILLANOVAFORRU (SU) il 16/04/1954		Proprieta'	2/16																	- €
				TATTI MARINO nato a VILLANOVAFORRU (SU) il 23/03/1951	TTTMRN51C23L986H	Proprieta'	2/16																	- €
				TATTI TERESA nata a COLLINAS (SU) il 02/09/1944	TTTTRS44P42C882V	Proprieta'	2/16																	- €
173	Villanovaforru	12	150	GARAU CESARINA nata a PAULI ARBAREI (SU) il 06/03/1942	GRACRN42C46G382N	Proprieta'	3/9	SEMINATIVO	03		60	49	5494,00	7000,00			20	7,00 €						7,00 €
				PIRAS FABIOLA nata a VILLANOVAFORRU (SU) il 23/08/1964	PRSFBL64M63L986X	Proprieta'	2/9	PASCOLO	03		9	1												- €
				PIRAS ORNELLA nata a VILLANOVAFORRU (SU) il 23/10/1969	PRSRLL69R63L986I	Proprieta'	2/9																	- €
				PIRAS RAIMONDO nato a VILLANOVAFORRU (SU) il 06/06/1968	PRSRND68H06L986A	Proprieta'	2/9																	- €
174	Villanovaforru	12	156	IBBA ANTONELLO nato a VILLANOVAFORRU (SU) il 16/07/1971	BBINNL71L16L986B	Proprieta'	1/1	SEMINATIVO	4	0	25	30	5494,00	7000,00			86	30,10 €						30,10 €
175	Villanovaforru	12	157	CILLOCO GIANFRANCO nato a SAN GAVINO MONREALE (SU) il 11/08/1975	CLLGFR75M11H856N	Proprieta'	1/1	SEMINATIVO	4	0	17	40	5494,00	7000,00			101	35,35 €						35,35 €
176	Villanovaforru	12	158	GARAU CESARINA nata a PAULI ARBAREI (SU) il 06/03/1942	GRACRN42C46G382N	Proprieta'	3/9	SEMINATIVO	4	0	15	5	5494,00	7000,00			101	35,35 €						35,35 €
				PIRAS FABIOLA nata a VILLANOVAFORRU (SU) il 23/08/1964	PRSFBL64M63L986X	Proprieta'	2/9																	- €
				PIRAS ORNELLA nata a VILLANOVAFORRU (SU) il 23/10/1969	PRSRLL69R63L986I	Proprieta'	2/9																	- €
				PIRAS RAIMONDO nato a VILLANOVAFORRU (SU) il 06/06/1968	PRSRND68H06L986A	Proprieta'	2/9																	- €
177	Villanovaforru	12	159	CADEDDU CLORINDA nata a VILLANOVAFORRU (SU) il 14/03/1966	CDDCRN66C54L986D	Proprieta'	1/12	SEMINATIVO	4	0	13	80	5494,00	7000,00			98	34,30 €						34,30 €
				CADEDDU EMANUELA nata a VILLANOVAFORRU (SU) il 29/10/1971	CDDMNL71R69L986K	Proprieta'	1/12																	- €
				CADEDDU IGNAZIA nata a SAN GAVINO MONREALE (SU) il 21/09/1967	CDDGNZ67P61H856N	Proprieta'	1/12																	- €
				CADEDDU LUCIANA nata a VILLANOVAFORRU (SU) il 30/06/1962	CDDLCN62H70L986L	Proprieta'	1/12																	- €
				CADEDDU LUIGI nato a VILLANOVAFORRU (SU) il 12/09/1960	CDDLGU60P12L986K	Proprieta'	1/12																	- €
				CADEDDU MARCELLA nata a VILLANOVAFORRU (SU) il 30/06/1964	CDDMCL64H70L986M	Proprieta'	1/12																	- €

Impianto per la produzione di energia elettrica da fonte eolica di potenza pari a 42 MW denominato "Marmilla" - Comuni di Villanovaforru, Sardara, Sanluri e Furtei (SU)
PIANO PARTICELLARE DI ESPROPRIO IMPIANTO EOLICO ED IMPIANTO UTENZA

Nr.	Comune	Foglio	P.lla	Ditta catastale				Natura del Terreno-Fabbricato	Classe	Tot. Superficie catastale			Valore agricolo medio	Valore agricolo stimato	Superficie Occupazione Definitiva		Superficie di Asservimento cavidotto accesso e passaggio		Superficie di Asservimento Aereo		Superficie di Occupazione temporanea			Totale Indennità
				Cognome e Nome - Città di nascita - Data di nascita	Codice fiscale	Diritti e oneri reali	Diritti e oneri reali			ha	a	ca	Euro/ha	Euro/ha	Superficie mq	Indennità Euro	Superficie mq	Indennità Euro	Superficie mq	Indennità Euro	Superficie mq	Mesi 18	Indennità Euro	Euro
				CADEDDU MOSE nato a VILLANOVAFORRU (SU) il 02/04/1969	CDDMSO69D02L986O	Proprieta'	1/12																	- €
				CADEDDU STEFANO nato a VILLANOVAFORRU (SU) il 23/03/1974	CDDSFN74C23L986T	Proprieta'	1/12																	- €
				PIRAS GIOVANNA nata a COLLINAS (SU) il 12/11/1942	PRSGNN42S52C882I	Proprieta'	4/12																	- €
178	Villanovaforru	12	160	PUXEDDU ERNESTO ; FU RICCARDO		Comproprietario		SEMINATIVO	4	0	2	20	5494,00	7000,00			82	28,70 €						28,70 €
				PUXEDDU SALVATORE ; FU RICCARDO		Comproprietario																		- €
				VACCA FRANCESCA ; FU FELICE VED PUXEDDU		Usufruttuario parziale																		- €
179	Villanovaforru	12	163	CASU FELICITA nata a VILLANOVAFORRU (SU) il 17/05/1909	CSAFCT09E57L986T	Proprieta'	1/3	SEMINATIVO	4	0	61	95	5494,00	7000,00							2358		206,33 €	206,33 €
				CASU RAIMONDO nato/a a VILLANOVAFORRU (SU) il 26/10/1906		Proprieta'	1/3																	- €
				SPIGA ADELINA ; VED CASU nata a VILLANOVAFORRU (SU) il 18/07/1920	SPGDLN20L58L986U	Proprieta'	1/3																	- €
180	Villanovaforru	12	166	GARAU CESARINA nata a PAULI ARBAREI (SU) il 06/03/1942	GRACRN42C46G382N	Proprieta'	3/9	SEMINATIVO	3	0	16	70	5494,00	7000,00			103	36,05 €						36,05 €
				PIRAS FABIOLA nata a VILLANOVAFORRU (SU) il 23/08/1964	PRSFBL64M63L986X	Proprieta'	2/9																	- €
				PIRAS ORNELLA nata a VILLANOVAFORRU (SU) il 23/10/1969	PRSRLL69R63L986I	Proprieta'	2/9																	- €
				PIRAS RAIMONDO nato a VILLANOVAFORRU (SU) il 06/06/1968	PRSRND68H06L986A	Proprieta'	2/9																	- €
181	Villanovaforru	12	172	CONGIU ANTONIA nata a COLLINAS (SU) il 09/01/1940	CNGNTN40A49C882M	Proprieta'		SEMINATIVO	3	0	9	35	5494,00	7000,00							633		55,39 €	55,39 €
182	Villanovaforru	12	211	PUSCEDDU LUISELLA nato/a a CAGLIARI (CA) il 01/03/1942		Proprieta'	1000/1000	SEMINATIVO	4	0	28	11	5494,00	7000,00			118	41,30 €						41,30 €
183	Villanovaforru	12	213	PUSCEDDU LUISELLA nato/a a CAGLIARI (CA) il 01/03/1942		Proprieta'	1000/1000	SEMINATIVO	3	2	44	79	5494,00	7000,00			1076	376,60 €			2820		246,75 €	623,35 €
184	Villanovaforru	12	239	SARCOS WIND S.R.L. con sede in SANLURI (CA)	03499990921	Proprieta'	1/1	SEMINATIVO	4	0	34	17	5494,00	7000,00							551		48,21 €	48,21 €
185	Villanovaforru	12	240	MANDIS CARMINE nata a VILLANOVAFORRU (SU) il 07/10/1956	MNDCMN56R47L986S	Proprieta'	103/2500	VIGNETO	3	0	43	21	11236,00	14000,00			692	484,40 €			423		74,03 €	558,43 €
				MATZEU IGNAZIO nato a CAGLIARI (CA) il 30/08/1961	MTZGNZ61M30B354P	Nuda proprieta'	675/2500																	- €
				MONTISCI ROCCHINA nata a COLLINAS (SU) il 24/07/1929	MNTRCH29L64C882L	Usufrutto	675/2500																	- €
				TUVERI CASU BENIAMINO nato a COLLINAS (SU) il 21/02/1908	TVRBMN08B21C882Q	Proprieta'	246/2500																	- €
				TUVERI CASU FEDELE nato a COLLINAS (SU) il 11/06/1904	TVRFDL04H11C882T	Proprieta'	246/2500																	- €
				TUVERI CASU FRANCESCO nato a COLLINAS (SU) il 06/06/1911	TVRFNC11H06C882H	Proprieta'	246/2500																	- €
				TUVERI CASU MAFALDA nata a COLLINAS (SU) il 01/01/1910	TVRMLD10A41C882X	Proprieta'	246/2500																	- €
				TUVERI CASU MARIA nata a COLLINAS (SU) il 13/12/1906	TVRMRA06T53C882A	Proprieta'	246/2500																	- €
				TUVERI IBBA BEATRICE nata a COLLINAS (SU) il 17/10/1913	TVRBRC13R57C882R	Proprieta'	246/2500																	- €
				TUVERI IBBA TERESA nata a COLLINAS (SU) il 11/05/1915	TVRTRS15E51C882L	Proprieta'	246/2500																	- €
186	Villanovaforru	12	241	COMUNE DI VILLANOVAFORRU con sede in VILLANOVAFORRU (CA)	82002000923	Proprieta'	1/1	VIGNETO	3	0	0	94	11236,00	14000,00			68	47,60 €						47,60 €
187	Villanovaforru	12	242	ATZEU IGNAZIO nato a CAGLIARI (CA) il 30/08/1961	MTZGNZ61M30B354P	Nuda proprieta'	344/400	VIGNETO	3	0	38	65	11236,00	14000,00			882	617,40 €			452		79,10 €	696,50 €
				MONTISCI ROCCHINA nata a COLLINAS (SU) il 24/07/1929	MNTRCH29L64C882L	Usufrutto	344/400																	- €
				MANDIS CARMINE nata a VILLANOVAFORRU (SU) il 07/10/1956	MNDCMN56R47L986S	Proprieta'	7/400																	- €
				MATZEU GIACOMINA nata a VILLANOVAFORRU (SU) il 30/05/1916	MTZGMN16E70L986T	Proprieta'	7/400																	- €
				MATZEU MARIETTA nata a COLLINAS (SU) il 04/10/1931	MTZMTT31R44C882M	Proprieta'	7/400																	- €
				MATZEU ROSINA nata a VILLANOVAFORRU (SU) il 05/11/1926	MTZRSN26S45L986P	Proprieta'	7/400																	- €
				VACCA COLOMBA nata a COLLINAS (SU) il 10/03/1915	VCCCMB15C50C882K	Proprieta'	7/400																	- €
				VACCA EUGENIA nata a COLLINAS (SU) il 02/04/1915	VCCGNE15D42C882Y	Proprieta'	7/400																	- €
				VACCA FRANCESCO nato a COLLINAS (SU) il 13/11/1906	VCCFNC06S13C882B	Proprieta'	7/400																	- €
				VACCA MARIA nata a COLLINAS (SU) il 23/01/1917	VCCMRA17A63C882O	Proprieta'	7/400																	- €
188	Villanovaforru	12	243	COMUNE DI VILLANOVAFORRU con sede in VILLANOVAFORRU (CA)	82002000923	Proprieta'	1/1	VIGNETO	3	0	0	85	11236,00	14000,00			57	39,90 €						39,90 €
189	Villanovaforru	12	136A	CILLOCO SPERANZA nata a COLLINAS (SU) il 28/12/1931	CLLSRN31T68C882K	Proprieta'	1000/1000	SEMINATIVO	4	0	1	75	5494,00	7000,00			71	24,85 €						24,85 €
190	Villanovaforru	12	136B	CILLOCO SPERANZA nata a COLLINAS (SU) il 28/12/1931	CLLSRN31T68C882K	Proprieta'	1000/1000	SEMINATIVO	4	0	1	75	5494,00	7000,00			97	33,95 €						33,95 €
191	Villanovaforru	12	180A	CADEDDU CLORINDA nata a VILLANOVAFORRU (SU) il 14/03/1966	CDDCRN66C54L986D	Proprieta'	1/12	ULIVETO	U	0	43	40	13319,00	15000,00							105		19,69 €	19,69 €
				CADEDDU EMANUELA nata a VILLANOVAFORRU (SU) il 29/10/1971	CDDMNL71R69L986K	Proprieta'	1/12																	- €
				CADEDDU IGNAZIA nata a SAN GAVINO MONREALE (SU) il 21/09/1967	CDDGNZ67P61H856N	Proprieta'	1/12																	- €
				CADEDDU LUCIANA nata a VILLANOVAFORRU (SU) il 30/06/1962	CDDLCN62H70L986L	Proprieta'	1/12																	- €
				CADEDDU LUIGI nato a VILLANOVAFORRU (SU) il 12/09/1960	CDDLGU60P12L986K	Proprieta'	1/12																	- €
				CADEDDU MARCELLA nata a VILLANOVAFORRU (SU) il 30/06/1964	CDDMCL64H70L986M	Proprieta'	1/12																	- €
				CADEDDU MOSE nato a VILLANOVAFORRU (SU) il 02/04/1969	CDDMSO69D02L986O	Proprieta'	1/12																	- €
				CADEDDU STEFANO nato a VILLANOVAFORRU (SU) il 23/03/1974	CDDSFN74C23L986T	Proprieta'	1/12																	- €
				PIRAS GIOVANNA nata a COLLINAS (SU) il 12/11/1942	PRSGNN42S52C882I	Proprieta'	4/12																	- €
192	Villanovaforru	12	180B	CADEDDU CLORINDA nata a VILLANOVAFORRU (SU) il 14/03/1966	CDDCRN66C54L986D	Proprieta'	1/12	ULIVETO	U	0	43	40	13319,00	15000,00							105		19,69 €	19,69 €
				CADEDDU EMANUELA nata a VILLANOVAFORRU (SU) il 29/10/1971	CDDMNL71R69L986K	Proprieta'	1/12																	- €
				CADEDDU IGNAZIA nata a SAN GAVINO MONREALE (SU) il 21/09/1967	CDDGNZ67P61H856N	Proprieta'	1/12																	- €
				CADEDDU LUCIANA nata a VILLANOVAFORRU (SU) il 30/06/1962	CDDLCN62H70L986L	Proprieta'	1/12																	- €
				CADEDDU LUIGI nato a VILLANOVAFORRU (SU) il 12/09/1960	CDDLGU60P12L986K	Proprieta'	1/12																	- €
				CADEDDU MARCELLA nata a VILLANOVAFORRU (SU) il 30/06/1964	CDDMCL64H70L986M	Proprieta'	1/12																	- €
				CADEDDU MOSE nato a VILLANOVAFORRU (SU) il 02/04/1969	CDDMSO69D02L986O	Proprieta'	1/12																	- €
				CADEDDU STEFANO nato a VILLANOVAFORRU (SU) il 23/03/1974	CDDSFN74C23L986T	Proprieta'	1/12																	- €
				PIRAS GIOVANNA nata a COLLINAS (SU) il 12/11/1942	PRSGNN42S52C882I	Proprieta'	4/12																	- €
193	Villanovaforru	12	180C	CADEDDU CLORINDA nata a VILLANOVAFORRU (SU) il 14/03/1966	CDDCRN66C54L986D	Proprieta'	1/12	ULIVETO	U	0	43	40	13319,00	15000,00							105		19,69 €	19,69 €
				CADEDDU EMANUELA nata a VILLANOVAFORRU (SU) il 29/10/1971	CDDMNL71R69L986K	Proprieta'	1/12																	- €
				CADEDDU IGNAZIA nata a SAN GAVINO MONREALE (SU) il 21/09/1967	CDDGNZ67P61H856N	Proprieta'	1/12																	- €
				CADEDDU LUCIANA nata a VILLANOVAFORRU (SU) il 30/06/1962	CDDLCN62H70L986L	Proprieta'	1/12																	- €
				CADEDDU LUIGI nato a VILLANOVAFORRU (SU) il 12/09/1960	CDDLGU60P12L986K	Proprieta'	1/12																	- €
				CADEDDU MARCELLA nata a VILLANOVAFORRU (SU) il 30/06/1964	CDDMCL64H70L986M	Proprieta'	1/12																	- €
				CADEDDU MOSE nato a VILLANOVAFORRU (SU) il 02/04/1969	CDDMSO69D02L986O	Proprieta'	1/12																	- €
				CADEDDU STEFANO nato a VILLANOVAFORRU (SU) il 23/03/1974	CDDSFN74C23L986T	Proprieta'	1/12																	- €
				PIRAS GIOVANNA nata a COLLINAS (SU) il 12/11/1942	PRSGNN42S52C882I	Proprieta'	4/12																	- €
194	Villanovaforru	12	180D	CADEDDU CLORINDA nata a VILLANOVAFORRU (SU) il 14/03/1966	CDDCRN66C54L986D	Proprieta'	1/12	ULIVETO	U	0	43	40	13319,00	15000,00							105		19,69 €	19,69 €
				CADEDDU EMANUELA nata a VILLANOVAFORRU (SU) il 29/10/1971	CDDMNL71R69L986K	Proprieta'	1/12																	- €
				CADEDDU IGNAZIA nata a SAN GAVINO MONREALE (SU) il 21/09/1967	CDDGNZ67P61H856N	Proprieta'	1/12																	- €

Impianto per la produzione di energia elettrica da fonte eolica di potenza pari a 42 MW denominato "Marmilla" - Comuni di Villanovaforru, Sardara, Sanluri e Furtei (SU)
PIANO PARTICELLARE DI ESPROPRIO IMPIANTO EOLICO ED IMPIANTO UTENZA

Nr.	Comune	Foglio	P.lla	Ditta catastale				Natura del Terreno-Fabbricato	Classe	Tot. Superficie catastale			Valore agricolo medio	Valore agricolo stimato	Superficie Occupazione Definitiva		Superficie di Asservimento cavidotto accesso e passaggio		Superficie di Asservimento Aereo		Superficie di Occupazione temporanea			Totale Indennità
				Cognome e Nome - Città di nascita - Data di nascita	Codice fiscale	Diritti e oneri reali	Diritti e oneri reali			ha	a	ca	Euro/ha	Euro/ha	Superficie mq	Indennità Euro	Superficie mq	Indennità Euro	Superficie mq	Indennità Euro	Superficie mq	Mesi 18	Indennità Euro	Euro
				CADEDDU LUCIANA nata a VILLANOVAFORRU (SU) il 30/06/1962	CDDLCN62H70L986L	Proprieta'	1/12																	- €
				CADEDDU LUIGI nato a VILLANOVAFORRU (SU) il 12/09/1960	CDDLGU60P12L986K	Proprieta'	1/12																	- €
				CADEDDU MARCELLA nata a VILLANOVAFORRU (SU) il 30/06/1964	CDDMCL64H70L986M	Proprieta'	1/12																	- €
				CADEDDU MOSE nato a VILLANOVAFORRU (SU) il 02/04/1969	CDDMSO69D02L986O	Proprieta'	1/12																	- €
				CADEDDU STEFANO nato a VILLANOVAFORRU (SU) il 23/03/1974	CDDSFN74C23L986T	Proprieta'	1/12																	- €
				PIRAS GIOVANNA nata a COLLINAS (SU) il 12/11/1942	PRSGNN42S52C882I	Proprieta'	4/12																	- €
195	Villanovaforru	12	180E	CADEDDU CLORINDA nata a VILLANOVAFORRU (SU) il 14/03/1966	CDDCRN66C54L986D	Proprieta'	1/12	ULIVETO	U	0	43	40	13319,00	15000,00							105		19,69 €	19,69 €
				CADEDDU EMANUELA nata a VILLANOVAFORRU (SU) il 29/10/1971	CDDMNL71R69L986K	Proprieta'	1/12																	- €
				CADEDDU IGNAZIA nata a SAN GAVINO MONREALE (SU) il 21/09/1967	CDDGNZ67P61H856N	Proprieta'	1/12																	- €
				CADEDDU LUCIANA nata a VILLANOVAFORRU (SU) il 30/06/1962	CDDLCN62H70L986L	Proprieta'	1/12																	- €
				CADEDDU LUIGI nato a VILLANOVAFORRU (SU) il 12/09/1960	CDDLGU60P12L986K	Proprieta'	1/12																	- €
				CADEDDU MARCELLA nata a VILLANOVAFORRU (SU) il 30/06/1964	CDDMCL64H70L986M	Proprieta'	1/12																	- €
				CADEDDU MOSE nato a VILLANOVAFORRU (SU) il 02/04/1969	CDDMSO69D02L986O	Proprieta'	1/12																	- €
				CADEDDU STEFANO nato a VILLANOVAFORRU (SU) il 23/03/1974	CDDSFN74C23L986T	Proprieta'	1/12																	- €
				PIRAS GIOVANNA nata a COLLINAS (SU) il 12/11/1942	PRSGNN42S52C882I	Proprieta'	4/12																	- €
196	Villanovaforru	14	44	MASCIA ALESSANDRA nata a ALGHERO (SS) il 30/07/1981	MSCLSN81L70A192T	Nuda proprieta' comproprietario	1/8	SEMINATIVO	04		41	36	13319,00	15000,00							854		160,13 €	160,13 €
				MASCIA ALFIO nato a GUSPINI (SU) il 11/03/1941	MSCLFA41C11E270U	Nuda proprieta' comproprietario	2/8	ULIVETO			1	2												- €
				MASCIA ANTONIO nato a GUSPINI (SU) il 05/11/1938	MSCNTN38S05E270I	Nuda proprieta' comproprietario	2/8	VIGNETO	03			22												- €
				MASCIA GIANCARLO nato a ARBUS (SU) il 29/03/1949	MSCGCR49C29A359S	Nuda proprieta' comproprietario	2/8	PASCOLO ARBORATO			10	30												- €
				MASCIA LUIGI nato a OZIERI (SS) il 15/04/1976	MSCLGU76D15G203T	Nuda proprieta' comproprietario	1/8																	- €
				SANNA BRIGIDA nata a GUSPINI (SU) il 11/04/1916	SNNBGD16D51E270V	Usufrutto	1/1																	- €
197	Villanovaforru	14	45	PILLONI CARLA nata a VILLANOVAFORRU (SU) il 22/12/1961	PLLCRL61T62L986F	Proprieta'	1/8	SEMINATIVO	4	0	27	65	5494,00	7000,00							1137		99,49 €	99,49 €
				PILLONI GILBERTO nato a VILLANOVAFORRU (SU) il 14/11/1957	PLLGBR57S14L986I	Proprieta'	1/8																	- €
				PILLONI GIOVANNI nato a VILLANOVAFORRU (SU) il 22/06/1952	PLLGNN52H22L986V	Proprieta'	1/8																	- €
				PILLONI IDA nata a VILLANOVAFORRU (SU) il 11/08/1966	PLLDIA66M51L986J	Proprieta'	1/8																	- €
				PILLONI MARIO nato a VILLANOVAFORRU (SU) il 02/02/1954	PLLMRA54B02L986L	Proprieta'	1/8																	- €
				PILLONI PIERANGELA nata a VILLANOVAFORRU (SU) il 04/02/1956	PLLPNG56B44L986Q	Proprieta'	1/8																	- €
				PILLONI RITA nata a CAGLIARI (CA) il 01/05/1970	PLLRTI70E41B354F	Proprieta'	1/8																	- €
				PILLONI ROSARIA nata a VILLANOVAFORRU (SU) il 06/10/1959	PLLRSR59R46L986M	Proprieta'	1/8																	- €
198	Villanovaforru	14	46	PUSCEDDU AURELIA nata a VILLANOVAFORRU (SU) il 13/10/1882	PSCRLA82R53L986N	Usufrutto		INCOLTO PRODUTTIVO	U	0	1	75	1179,00	900,00							179		2,01 €	2,01 €
				PUSCEDDU CESIRA nata a VILLANOVAFORRU (SU) il 20/11/1909	PSCCSR09S60L986L	Comproprietario																		- €
				PUSCEDDU EGIDIA nata a VILLANOVAFORRU (SU) il 31/12/1911	PSCGDE11T71L986Q	Comproprietario																		- €
				PUSCEDDU GIORGINA nata a VILLANOVAFORRU (SU) il 13/11/1913	PSCGGN13S53L986M	Comproprietario																		- €
				PUSCEDDU MARIA nata a VILLANOVAFORRU (SU) il 21/02/1918	PSCMRA18B61L986L	Comproprietario																		- €
199	Villanovaforru	14	67	SANNA PAOLA nata a VILLANOVAFORRU (SU) il 28/06/1950	SNNPLA50H68L986S	Proprieta'	1/1	SEMINATIVO ARBORATO	3	0	63	35	5494,00	7000,00							111		9,71 €	9,71 €
200	Villanovaforru	14	68	CILLOCO BEATRICE ; DI RAIMONDO		Comproprietario per	1/6	SEMINATIVO	4	0	32	95	5494,00	7000,00							590		51,63 €	51,63 €
				CILLOCO FRANCESCA ; DI RAIMONDO		Comproprietario per	1/6																	- €
				CILLOCO RAIMONDO ; FU SALVATORE		Usufrutto	1/6																	- €
				CILLOCO TERESINA ; DI RAIMONDO		Comproprietario per	1/6																	- €
				SANNA BEATRICE ; FU ANTONIO		Comproprietario per	5/6																	- €
				SANNA COLOMBA ; FU ANTONIO		Comproprietario per	5/6																	- €
				SANNA FRANCESCO ; FU ANTONIO		Comproprietario per	5/6																	- €
				SANNA GENOVEFFA ; FU ANTONIO		Comproprietario per	5/6																	- €
				SANNA GIUSEPPE ; FU ANTONIO		Comproprietario per	5/6																	- €
201	Villanovaforru	14	69	SANNA ASSUNTA nata a COLLINAS (SU) il 15/08/1938	SNNSNT38M55C882F	Proprieta'	1/4	SEMINATIVO	4	0	19	0	5494,00	7000,00							944		82,60 €	82,60 €
				SANNA CELLINA nata a VILLANOVAFORRU (SU) il 21/06/1947	SNNCLN47H61L986C	Proprieta'	1/4																	- €
				SANNA ASSUNTA nata a COLLINAS (SU) il 15/08/1938	SNNSNT38M55C882F	Proprieta'	1/4																	- €
				SANNA CELLINA nata a VILLANOVAFORRU (SU) il 21/06/1947	SNNCLN47H61L986C	Proprieta'	1/4																	- €
202	Villanovaforru	14	70	FARRIS DANILO nato a CAGLIARI (CA) il 27/03/1968	FRRDNL68C27B354L	Proprieta'	1/5	SEMINATIVO	04		43	85	13319,00	15000,00							316		59,25 €	59,25 €
				FARRIS MARIA CARMEN nata a SAN GAVINO MONREALE (SU) il 23/12/1966	FRRMCR66T63H856K	Proprieta'	1/5	ULIVETO				41												- €
				FARRIS NATALINA nata a SAN GAVINO MONREALE (SU) il 23/12/1966	FRRNLN66T63H856G	Proprieta'	1/5	PASCOLO ARBORATO			28	4												- €
				FARRIS PIERLUIGI nato a VILLANOVAFORRU (SU) il 09/12/1965	FRRPLG65T09L986R	Proprieta'	1/5																	- €
				FARRIS ROMINA nata a VILLANOVAFORRU (SU) il 16/11/1973	FRRRMN73S56L986L	Proprieta'	1/5																	- €
203	Villanovaforru	14	75	MANDIS PIRAS BONFILIO ; FU GIOVANNI		Comproprietario per	29/30	SEMINATIVO	4	0	49	50	5494,00	7000,00							383		33,51 €	33,51 €
				MANDIS PIRAS ETTORE ; FU GIOVANNI		Comproprietario per	29/30																	- €
				MANDIS PIRAS EZECHIELE ; FU GIOVANNI		Comproprietario per	29/30																	- €
				MANDIS PIRAS PATRIZIO ; FU GIOVANNI		Comproprietario per	29/30																	- €
				MANDIS PIRAS ROSA ; FU GIOVANNI		Comproprietario per	29/30																	- €
				PIRAS CRISTINA ; FU FRANCESCO		Proprieta' proprietaria per 1/30 e usufruttuaria per 29/30																		- €
204	Villanovaforru	14	76	CABIDDU FRANCESCO nato/a a VILLANOVAFORRU (SU) il 01/10/1916		Comproprietario per	1/5	SEMINATIVO	04		19	4	5494,00	7000,00							722		63,18 €	63,18 €
				CABIDDU IGNAZIO nato a VILLANOVAFORRU (SU) il 10/06/1926	CBDGNZ26H10L986T	Comproprietario per	1/5	PASCOLO	03		12	41												- €
				CABIDDU MODESTO nato/a a VILLANOVAFORRU (SU) il 22/10/1886		Usufruttuario parziale																		- €
				CABIDDU REGINA nata a VILLANOVAFORRU (SU) il 07/02/1920	CBDRGN20B47L986J	Comproprietario per	1/5																	- €
				CABIDDU VINCENZO nato a VILLANOVAFORRU (SU) il 13/09/1930	CBDVCN30P13L986V	Comproprietario per	1/5																	- €
				MOCCI PIRAS ROSA ; MAR MANDIS FU VINCENZO		Proprieta'	1/5																	- €
				PUXEDDU NARCISIA ; DI RAIMONDO ANTONIO		Comproprietario per	2/5																	- €
				PUXEDDU RAIMONDO ; ANTONIO FU LODOVICO		Proprieta' proprietario per 1/5 e usuf parz	1/5																	- €
				PUXEDDU RAIMONDO ; ANTONIO FU LODOVICO		Usufruttuario parziale																		- €
				PUXEDDU ROSINA ; DI RAIMONDO ANTONIO		Comproprietario per	2/5																	- €
205	Villanovaforru	14	77	VACCA MARIA FRANCESCA nata a SAN GAVINO MONREALE (SU) il 29/04/1979	VCCMFR79D69H856J	Proprieta'	1/1	VIGNETO	03		20		11236,00	14000,00							409		71,58 €	71,58 €
								SEMINATIVO	04		32	80												- €

Impianto per la produzione di energia elettrica da fonte eolica di potenza pari a 42 MW denominato "Marmilla" - Comuni di Villanovaforru, Sardara, Sanluri e Furtei (SU)
PIANO PARTICELLARE DI ESPROPRIO IMPIANTO EOLICO ED IMPIANTO UTENZA

Nr.	Comune	Foglio	P.lla	Ditta catastale				Natura del Terreno-Fabbricato	Classe	Tot. Superficie catastale			Valore agricolo medio	Valore agricolo stimato	Superficie Occupazione Definitiva		Superficie di Asservimento cavidotto accesso e passaggio		Superficie di Asservimento Aereo		Superficie di Occupazione temporanea			Totale Indennità
				Cognome e Nome - Città di nascita - Data di nascita	Codice fiscale	Diritti e oneri reali	Diritti e oneri reali			ha	a	ca	Euro/ha	Euro/ha	Superficie mq	Indennità Euro	Superficie mq	Indennità Euro	Superficie mq	Indennità Euro	Superficie mq	Mesi 18	Indennità Euro	Euro
206	Villanovaforru	14	78	IBBA LEANDRO nato a VILLANOVAFORRU (SU) il 27/02/1949	BBILDR49B27L986R	Proprieta'	1/1	SEMINATIVO	4	0	74	90	5494,00	7000,00							361		31,59 €	31,59 €
207	Villanovaforru	14	79	SANNA FENU ANTONIO ; DI FRANCESCO		Proprieta'	1000/1000	SEMINATIVO	4	0	36	5	5494,00	7000,00							898		78,58 €	78,58 €
208	Villanovaforru	14	83	IBBA FRANCO nato a VILLANOVAFORRU (SU) il 25/11/1954	BBIFNC54S25L986Q	Proprieta'	1/1	SEMINATIVO	4	0	63	15	5494,00	7000,00							518		45,33 €	45,33 €
209	Villanovaforru	14	87	MANDIS PIRAS BONFILIO ; FU GIOVANNI		Comproprietario per	29/30	SEMINATIVO	4	0	65	25	5494,00	7000,00							564		49,35 €	49,35 €
				MANDIS PIRAS ETTORE ; FU GIOVANNI		Comproprietario per	29/30																	- €
				MANDIS PIRAS EZECHIELE ; FU GIOVANNI		Comproprietario per	29/30																	- €
				MANDIS PIRAS PATRIZIO ; FU GIOVANNI		Comproprietario per	29/30																	- €
				MANDIS PIRAS ROSA ; FU GIOVANNI		Comproprietario per	29/30																	- €
				PIRAS CRISTINA ; FU FRANCESCO		Proprieta' proprietaria per 1/30 e usufruttuaria per 29/30																	- €
210	Villanovaforru	14	90	SANNA ASSUNTA nata a COLLINAS (SU) il 15/08/1938	SNNSNT38M55C882F	Proprieta'	1/4	SEMINATIVO	4	0	28	10	5494,00	7000,00							46		4,03 €	4,03 €
				SANNA CELLINA nata a VILLANOVAFORRU (SU) il 21/06/1947	SNNCLN47H61L986C	Proprieta'	1/4																	- €
				SANNA ASSUNTA nata a COLLINAS (SU) il 15/08/1938	SNNSNT38M55C882F	Proprieta'	1/4																	- €
				SANNA CELLINA nata a VILLANOVAFORRU (SU) il 21/06/1947	SNNCLN47H61L986C	Proprieta'	1/4																	- €
211	Villanovaforru	14	100	IBBA ANTONIO nato a VILLANOVAFORRU (SU) il 16/09/1952	BBINTN52P16L986T	Proprieta'	1/7	SEMINATIVO	4	0	22	95	5494,00	7000,00							622		54,43 €	54,43 €
				IBBA CESARIA nata a VILLANOVAFORRU (SU) il 18/03/1958	BBICSR58C58L986A	Proprieta'	1/7																	- €
				IBBA IGNAZIA nata a CAGLIARI (CA) il 26/06/1960	BBIGNZ60H66B354Q	Proprieta'	1/7																	- €
				IBBA LETIZIA nata a VILLANOVAFORRU (SU) il 31/12/1949	BBILTZ49T71L986I	Proprieta'	1/7																	- €
				IBBA MARIA IOSE' nata a VILLANOVAFORRU (SU) il 05/07/1954	BBIMRS54L45L986V	Proprieta'	1/7																	- €
				IBBA MARINA nata a CAGLIARI (CA) il 26/06/1960	BBIMRN60H66B354Y	Proprieta'	1/7																	- €
				IBBA RITA nata a CAGLIARI (CA) il 26/06/1960	BBIRTI60H66B354E	Proprieta'	1/7																	- €
212	Villanovaforru	14	101	CARIA GIUSEPPINA con sede in VILLANOVAFORRU (SU)		usufruttuaria in parte dei riman 12/24		SEMINATIVO	4	0	9	10	5494,00	7000,00							399		34,91 €	34,91 €
				IBBA CARIA ERMENEGILDO ; FU BENIAMINO		Proprieta'	4/24																	- €
				IBBA CARIA PIETRO ; FU BENIAMINO		Proprieta'	4/24																	- €
				IBBA CARIA VIRGILIO ; FU BENIAMINO		Proprieta'	4/24																	- €
				PISTIS CARLO nato a COLLINAS (SU) il 20/07/1944	PSTCRL44L20C882G	Proprieta'	3/24																	- €
				PISTIS GIAMPIERO nato/a a VILLANOVAFORRU (SU) il 14/09/1959		Proprieta'	3/24																	- €
				PISTIS LUISELLA nato/a a VILLANOVAFORRU (SU) il 16/06/1944		Proprieta'	3/24																	- €
				PISTIS SILVERIO nato a COLLINAS (SU) il 18/09/1939	PSTSVR39P18C882X	Proprieta'	3/24																	- €
				PUSCEDDU MARIA nata a VILLANOVAFORRU (SU) il 21/02/1918	PSCMRA18B61L986L	Usufrutto	12/24																	- €
213	Villanovaforru	14	102	PISTIS SILVERIO nato a COLLINAS (SU) il 18/09/1939	PSTSVR39P18C882X	Proprieta'	1/1	SEMINATIVO	4	0	15	35	5494,00	7000,00							163		14,26 €	14,26 €
214	Villanovaforru	14	106	MASCIA ALESSANDRA nata a ALGHERO (SS) il 30/07/1981	MSCLSN81L70A192T	Proprieta'	1/6	SEMINATIVO	03		45	52	5494,00	7000,00							3043		266,26 €	266,26 €
				MASCIA ANTONIO nato a GUSPINI (SU) il 05/11/1938	MSCNTN38S05E270I	Proprieta'	2/6	ULIVETO			13	70												- €
				MASCIA GIANCARLO nato a ARBUS (SU) il 29/03/1949	MSCGCR49C29A359S	Proprieta'	2/6																	- €
				MASCIA LUIGI nato a OZIERI (SS) il 15/04/1976	MSCLGU76D15G203T	Proprieta'	1/6																	- €
215	Villanovaforru	15	1	PUSCEDDU MARIA BONARIA nata a COLLINAS (SU) il 21/06/1941	PSCMBN41H61C882O	Proprieta'	100/100	SEMINATIVO	03		9	62	13319,00	15000,00			969	726,75 €			856		160,50 €	887,25 €
								ULIVETO			16	38												- €
216	Villanovaforru	15	4	ANEDDA FILIPPO nato a CAGLIARI (CA) il 17/09/2002	NDDFPP02P17B354V	Proprieta'	1/12	SEMINATIVO ARBORATO	3	0	41	65	5494,00	7000,00							918		80,33 €	80,33 €
				ANEDDA FRANCESCO nato a CAGLIARI (CA) il 05/01/2000	NDDFNC00A05B354Q	Proprieta'	1/12																	- €
				CILLOCO ANGELINA nata a VILLANOVAFORRU (SU) il 06/09/1959	CLLNLN59P46L986T	Proprieta'	1/6																	- €
				CILLOCO ILARIA nata a ORISTANO (OR) il 24/09/1994	CLLLRI94P64G113A	Proprieta'	1/6																	- €
				CILLOCO MARIA GRAZIETTA nata a VILLANOVAFORRU (SU) il 27/11/1957	CLLMGR57S67L986S	Proprieta'	1/6																	- €
				ANEDDA FILIPPO nato a CAGLIARI (CA) il 17/09/2002	NDDFPP02P17B354V	Proprieta'	1/24																	- €
				ANEDDA FRANCESCO nato a CAGLIARI (CA) il 05/01/2000	NDDFNC00A05B354Q	Proprieta'	1/24																	- €
				CILLOCO ANGELINA nata a VILLANOVAFORRU (SU) il 06/09/1959	CLLNLN59P46L986T	Proprieta'	1/12																	- €
				CILLOCO ILARIA nata a ORISTANO (OR) il 24/09/1994	CLLLRI94P64G113A	Proprieta'	1/12																	- €
				CILLOCO MARIA GRAZIETTA nata a VILLANOVAFORRU (SU) il 27/11/1957	CLLMGR57S67L986S	Proprieta'	1/12																	- €
217	Villanovaforru	15	6	MANDIS BENIAMINO nato a VILLANOVAFORRU (SU) il 01/12/1965	MNDBMN65T01L986D	Proprieta'	1/1	PASCOLO	3	0	3	55	3163,00	3400,00			203	34,51 €						34,51 €
218	Villanovaforru	15	10	MANDIS BENIAMINO nato a VILLANOVAFORRU (SU) il 01/12/1965	MNDBMN65T01L986D	Proprieta'	1/1	SEMINATIVO	3	0	24	30	5494,00	7000,00			368	128,80 €						128,80 €
219	Villanovaforru	15	11	FENU ANTONICA nata a COLLINAS (SU) il 10/05/1934	FNENNC34E50C882A	Proprieta'	3/18	PASCOLO	03		1	95	5494,00	7000,00			538	188,30 €			17		1,49 €	189,79 €
				FENU BERNARDINO nato a VILLANOVAFORRU (SU) il 08/02/1961	FNEBNR61B08L986H	Nuda proprieta'	6/18	SEMINATIVO	03		4													- €
				FENU MICHELINO nato a COLLINAS (SU) il 20/06/1940	FNEMHL40H20C882I	Proprieta'	3/18																	- €
				FENU MIRANDA nata a COLLINAS (SU) il 15/08/1942	FNEMND42M55C882V	Proprieta'	3/18																	- €
				FENU TEODALDO nato a COLLINAS (SU) il 06/10/1944	FNETLD44R06C882B	Proprieta'	3/18																	- €
				SERRA BARBARINA nata a VILLANOVAFORRU (SU) il 01/02/1926	SRRBBR26B41L986V	Usufrutto	6/18																	- €
220	Villanovaforru	15	12	FENU ANTONICA nata a COLLINAS (SU) il 10/05/1934	FNENNC34E50C882A	Proprieta'	3/18	SEMINATIVO	03		22	30	5494,00	7000,00			413	144,55 €			813		71,14 €	215,69 €
				FENU BERNARDINO nato a VILLANOVAFORRU (SU) il 08/02/1961	FNEBNR61B08L986H	Nuda proprieta'	6/18	PASCOLO	03		37													- €
				FENU MICHELINO nato a COLLINAS (SU) il 20/06/1940	FNEMHL40H20C882I	Proprieta'	3/18																	- €
				FENU MIRANDA nata a COLLINAS (SU) il 15/08/1942	FNEMND42M55C882V	Proprieta'	3/18																	- €
				SERRA BARBARINA nata a VILLANOVAFORRU (SU) il 01/02/1926	SRRBBR26B41L986V	Usufrutto	6/18																	- €
				CARDILLO MASSIMO nato a GENOVA (GE) il 09/09/1969	CRDMSM69P09D969I	Proprieta'	3/18																	- €
221	Villanovaforru	15	17	CILLOCO FRANCESCA nata a VILLANOVAFORRU (SU) il 01/10/1947	CLLFNC47R41L986A	Proprieta'	1/2	VIGNETO	2	0	76	0	11236,00	14000,00			74	51,80 €			445		77,88 €	129,68 €
				SERRA EFISIO nato a COLLINAS (SU) il 01/05/1945	SRRFSE45E01C882L	Proprieta'	1/2																	- €
222	Villanovaforru	15	25	CADEDDU MOSE nato a VILLANOVAFORRU (SU) il 02/04/1969	CDDMSO69D02L986O	Proprieta'	1/1	SEMINATIVO	4	0	18	70	5494,00	7000,00			876	306,60 €	90	15,75 €	623		54,51 €	376,86 €
223	Villanovaforru	15	26	CADEDDU MOSE nato a VILLANOVAFORRU (SU) il 02/04/1969	CDDMSO69D02L986O	Proprieta'	1/1	SEMINATIVO	4	0	48	55	5494,00	7000,00	375	262,50 €	4155	1.454,25 €	3196	559,30 €	343		30,01 €	2.306,06 €
224	Villanovaforru	15	27	PUXEDDU TARCISIO nato/a a VILLANOVAFORRU (SU) il 07/04/1929		Proprieta'	1000/1000	PASCOLO ARBORATO			34	24	5494,00	7000,00			1719	601,65 €	1592	278,60 €	1836		160,65 €	1.040,90 €
								SEMINATIVO	03	1	34	41												- €
225	Villanovaforru	15	41	PUSCEDDU AGOSTINO nato a COLLINAS (SU) il 27/08/1945	PSCGTN45M27C882O	Proprieta'	1/1	SEMINATIVO	4	1	12	0	5494,00	7000,00			399	139,65 €						139,65 €
226	Villanovaforru	15	44	PUSCEDDU NICOLETTA nata a VILLANOVAFORRU (SU) il 10/07/1967	PSCNLT67L50L986T	Proprieta'	1/1	SEMINATIVO	03		48	40	13319,00	15000,00					505	189,38 €				189,38 €
								ULIVETO				35												- €
227	Villanovaforru	15	45	PISTIS ANSELMO nato a COLLINAS (SU) il 10/08/1935	PSTNLM35M10C882A	Proprieta'	1/1	SEMINATIVO	4	0	20	40	5494,00	7000,00					1116	195,30 €				195,30 €
228	Villanovaforru	15	46	CADEDDU MOSE nato a VILLANOVAFORRU (SU) il 02/04/1969	CDDMSO69D02L986O	Proprieta'	1/1	SEMINATIVO	4	0	15	15	5494,00	7000,00					623	109,03 €	247		21,61 €	130,64 €

Impianto per la produzione di energia elettrica da fonte eolica di potenza pari a 42 MW denominato "Marmilla" - Comuni di Villanovaforru, Sardara, Sanluri e Furtei (SU)
PIANO PARTICELLARE DI ESPROPRIO IMPIANTO EOLICO ED IMPIANTO UTENZA

Nr.	Comune	Foglio	P.lla	Ditta catastale				Natura del Terreno-Fabbricato	Classe	Tot. Superficie catastale			Valore agricolo medio	Valore agricolo stimato	Superficie Occupazione Definitiva		Superficie di Asservimento cavidotto accesso e passaggio		Superficie di Asservimento Aereo		Superficie di Occupazione temporanea			Totale Indennità
				Cognome e Nome - Città di nascita - Data di nascita	Codice fiscale	Diritti e oneri reali	Diritti e oneri reali			ha	a	ca	Euro/ha	Euro/ha	Superficie mq	Indennità Euro	Superficie mq	Indennità Euro	Superficie mq	Indennità Euro	Superficie mq	Mesi 18	Indennità Euro	Euro
229	Villanovaforru	15	47	CADEDDU MOSE nato a VILLANOVAFORRU (SU) il 02/04/1969	CDDMSO69D02L986O	Proprieta'	1/1	PASCOLO	3	0	2	40	3163,00	3400,00					229	19,47 €	158		6,72 €	26,18 €
230	Villanovaforru	15	48	CADEDDU MOSE nato a VILLANOVAFORRU (SU) il 02/04/1969	CDDMSO69D02L986O	Proprieta'	1/1	SEMINATIVO	3	0	33	70	5494,00	7000,00	712	498,40 €	2328	814,80 €	2684	469,70 €	322		28,18 €	1.811,08 €
231	Villanovaforru	15	49	CADEDDU MOSE nato a VILLANOVAFORRU (SU) il 02/04/1969	CDDMSO69D02L986O	Proprieta'	1/1	PASCOLO	3	0	1	95	3163,00	3400,00					208	17,68 €				17,68 €
232	Villanovaforru	15	50	PILLONI ALESSANDRINA nata a COLLINAS (SU) il 05/09/1929	PLLLSN29P45C882S	Proprieta'	1/2	PASCOLO	3	0	0	40	3163,00	3400,00					41	3,49 €				3,49 €
				PILLONI GILIA nata a COLLINAS (SU) il 02/10/1935	PLLGLI35R42C882V	Proprieta'	1/2																	- €
233	Villanovaforru	15	51	CABIDDU NOEMI nata a VILLANOVAFORRU (SU) il 23/11/1926	CBDNMO26S63L986T	Proprieta'	1/2	SEMINATIVO	3	0	48	45	5494,00	7000,00					654	114,45 €				114,45 €
				MANDIS ETTORE nato a VILLANOVAFORRU (SU) il 27/02/1912	MNDTTR12B27L986I	Proprieta'	1/2																	- €
234	Villanovaforru	15	57	CADEDDU MOSE nato a VILLANOVAFORRU (SU) il 02/04/1969	CDDMSO69D02L986O	Proprieta'	1/1	SEMINATIVO	3	0	44	50	5494,00	7000,00			991	346,85 €	2805	490,88 €	455		39,81 €	877,54 €
235	Villanovaforru	15	58	CADEDDU MOSE nato a VILLANOVAFORRU (SU) il 02/04/1969	CDDMSO69D02L986O	Proprieta'	1/1	SEMINATIVO	4	2	68	0	5494,00	7000,00			383	134,05 €	5625	984,38 €	1197		104,74 €	1.223,16 €
236	Villanovaforru	15	61	CADEDDU MOSE nato a VILLANOVAFORRU (SU) il 02/04/1969	CDDMSO69D02L986O	Proprieta'	1/1	SEMINATIVO	3	1	18	45	5494,00	7000,00					139	24,33 €				24,33 €
237	Villanovaforru	15	68	MANDIS AGOSTINA nata a VILLANOVAFORRU (SU) il 28/08/1949	MNDGTN49M68L986F	Proprieta'	1/12	PASCOLO	3	0	45	20	3163,00	3400,00							141		5,99 €	5,99 €
				MANDIS ANTONIO nato a VILLANOVAFORRU (SU) il 21/11/1951	MNDNTN51S21L986F	Proprieta'	1/12																	- €
				MANDIS MARIA CONCETTA nata a COLLINAS (SU) il 08/11/1943	MNDMCN43S48C882T	Proprieta'	1/12																	- €
				MONTISCI BIAGINA nata a VILLANOVAFORRU (SU) il 28/01/1920	MNTBGN20A68L986E	Proprieta'	3/12																	- €
				MONTISCI ROCCHINA nata a VILLANOVAFORRU (SU) il 24/07/1929	MNTRCH29L64L986G	Proprieta'	3/12																	- €
				MONTISCI VITALIA nata a VILLANOVAFORRU (SU) il 18/12/1924	MNTVTL24T58L986L	Proprieta'	3/12																	- €
238	Villanovaforru	15	70	MANDIS EFISIO nato a VILLANOVAFORRU (SU) il 08/02/1961	MNDFSE61B08L986T	Proprieta'	3/84	SEMINATIVO	03		36	20	11236,00	14000,00			2257	1.579,90 €			1270		222,25 €	1.802,15 €
				MANDIS INES nata a VILLANOVAFORRU (SU) il 24/02/1950	MNDNSI50B64L986Y	Proprieta'	10/84	VIGNETO	02		12													- €
				MANDIS LIVIERO nato a VILLANOVAFORRU (SU) il 24/05/1966	MNDLVR66E24L986Q	Proprieta'	3/84																	- €
				MANDIS MARIA JOSE' nata a VILLANOVAFORRU (SU) il 14/03/1948	MNDMJS48C54L986Y	Proprieta'	10/84																	- €
				MANDIS MARIA LAURA nata a VILLANOVAFORRU (SU) il 13/02/1952	MNDMLR52B53L986X	Proprieta'	10/84																	- €
				MANDIS MIRELLA nata a VILLANOVAFORRU (SU) il 10/12/1958	MNDMLL58T50L986F	Proprieta'	3/84																	- €
				MANDIS ROSANNA nata a VILLANOVAFORRU (SU) il 11/03/1964	MNDRNN64C51L986Q	Proprieta'	3/84																	- €
				PILLONI DINA nata a VILLANOVAFORRU (SU) il 12/03/1926	PLLDNI26C52L986A	Proprieta'	21/84																	- €
				PILLONI GIUSEPPE nato a COLLINAS (SU) il 19/03/1940	PLLGPP40C19C882I	Proprieta'	21/84																	- €
239	Villanovaforru	15	74	TATTI IGNAZIO nato a VILLANOVAFORRU (SU) il 11/02/1956	TTTGNZ56B11L986R	Proprieta'	1/1	SEMINATIVO	03		6	44	13319,00	15000,00			86	64,50 €			708		132,75 €	197,25 €
								ULIVETO			8	91												- €
240	Villanovaforru	15	94	FARRIS ENZA nata a VILLANOVAFORRU (SU) il 11/03/1960	FRRNZE60C51L986C	Nuda proprieta'	50/100	SEMINATIVO	3	0	68	0	5494,00	7000,00			2401	840,35 €			1271		111,21 €	951,56 €
				FARRIS MARIELLA nata a VILLANOVAFORRU (SU) il 17/03/1950	FRRMLL50C57L986E	Nuda proprieta'	50/100																	- €
				MATTA BENVENUTA nata a VILLANOVAFORRU (SU) il 04/02/1928	MTTBVN28B44L986A	Usufrutto	100/100																	- €
241	Villanovaforru	15	95	PUSCEDDU AGOSTINO nato a COLLINAS (SU) il 27/08/1945	PSCGTN45M27C882O	Proprieta'	1/1	SEMINATIVO	4	0	85	25	5494,00	7000,00			2908	1.017,80 €			1504		131,60 €	1.149,40 €
242	Villanovaforru	15	96	CABIDDU CLAUDINO nato a VILLANOVAFORRU (SU) il 17/09/1948	CBDCDN48P17L986Y	Proprieta'	1/2	ULIVETO			68	70	13319,00	15000,00			1299	974,25 €			444		83,25 €	1.057,50 €
				CABIDDU GIOVANNI nato a VILLANOVAFORRU (SU) il 28/10/1946	CBDGNN46R28L986V	Proprieta'	1/2	VIGNETO	02		12													- €
								SEMINATIVO	03		34	80												- €
243	Villanovaforru	15	98	GARAU CESARINA nata a PAULI ARBAREI (SU) il 06/03/1942	GRACRN42C46G382N	Proprieta'	3/9	VIGNETO	02		9		11236,00	14000,00							49		8,58 €	8,58 €
				PIRAS FABIOLA nata a VILLANOVAFORRU (SU) il 23/08/1964	PRSFBL64M63L986X	Proprieta'	2/9	SEMINATIVO	03		9	40												- €
				PIRAS ORNELLA nata a VILLANOVAFORRU (SU) il 23/10/1969	PRSRLL69R63L986I	Proprieta'	2/9																	- €
				PIRAS RAIMONDO nato a VILLANOVAFORRU (SU) il 06/06/1968	PRSRND68H06L986A	Proprieta'	2/9																	- €
244	Villanovaforru	15	99	MANDIS ALESSANDRO nato a VILLANOVAFORRU (SU) il 24/08/1954	MNDLSN54M24L986T	Proprieta'	1/4	SEMINATIVO	3	0	16	50	5494,00	7000,00			764	267,40 €			361		31,59 €	298,99 €
				MANDIS ANNA CARLA nata a VILLANOVAFORRU (SU) il 03/01/1966	MNDNCR66A43L986F	Proprieta'	1/4																	- €
				MANDIS FRANCESCO IGNAZIO nato a CAGLIARI (CA) il 08/10/1952	MNDFNC52R08B354Z	Proprieta'	1/4																	- €
				MANDIS MARIA ROSARIA nata a VILLANOVAFORRU (SU) il 02/11/1957	MNDMRS57S42L986Q	Proprieta'	1/4																	- €
245	Villanovaforru	15	101	TATTI IGNAZIO nato a VILLANOVAFORRU (SU) il 11/02/1956	TTTGNZ56B11L986R	Proprieta'	1/1	SEMINATIVO	03		15	78	13319,00	15000,00							110		20,63 €	20,63 €
								ULIVETO			34	37												- €
246	Villanovaforru	15	118	PITZIANTI CESARINA nata a LUNAMATRONA (SU) il 21/04/1905	PTZCRN05D61E742N	Usufrutto		VIGNETO	02		20		11236,00	14000,00			1447	1.012,90 €			564		98,70 €	1.111,60 €
				CONGIU LORELLA nata a IMPERIA (IM) il 04/04/1963	CNGLLL63D44E290M	Proprieta'	1/2	SEMINATIVO	03		23	45												- €
				MURATORE NELLA nata a IMPERIA (IM) il 26/07/1932	MRTNLL32L66E290A	Proprieta'	1/2																	- €
247	Villanovaforru	15	123	TATTI IGNAZIO nato a VILLANOVAFORRU (SU) il 11/02/1956	TTTGNZ56B11L986R	Proprieta'	1/1	SEMINATIVO	03		7	57	11236,00	14000,00			769	538,30 €						538,30 €
								VIGNETO	02			3												- €
248	Villanovaforru	15	124	TATTI IGNAZIO nato a VILLANOVAFORRU (SU) il 11/02/1956	TTTGNZ56B11L986R	Proprieta'	1/1	SEMINATIVO	03		15	27	11236,00	14000,00			1240	868,00 €			298		52,15 €	920,15 €
								VIGNETO	02			13												- €
249	Villanovaforru	15	126	MANDIS EFISIO nato a VILLANOVAFORRU (SU) il 08/02/1961	MNDFSE61B08L986T	Proprieta'	26/630	SEMINATIVO	3	0	30	60	5494,00	7000,00							139		12,16 €	12,16 €
				MANDIS INES nata a VILLANOVAFORRU (SU) il 24/02/1950	MNDNSI50B64L986Y	Proprieta'	145/630																	- €
				MANDIS LIVIERO nato a VILLANOVAFORRU (SU) il 24/05/1966	MNDLVR66E24L986Q	Proprieta'	26/630																	- €
				MANDIS MARIA JOSE' nata a VILLANOVAFORRU (SU) il 14/03/1948	MNDMJS48C54L986Y	Proprieta'	145/630																	- €
				MANDIS MARIA LAURA nata a VILLANOVAFORRU (SU) il 13/02/1952	MNDMLR52B53L986X	Proprieta'	145/630																	- €
				MANDIS MIRELLA nata a VILLANOVAFORRU (SU) il 10/12/1958	MNDMLL58T50L986F	Proprieta'	26/630																	- €
				MANDIS ROSANNA nata a VILLANOVAFORRU (SU) il 11/03/1964	MNDRNN64C51L986Q	Proprieta'	26/630																	- €
				ANEDDA FILIPPO nato a CAGLIARI (CA) il 17/09/2002	NDDFPP02P17B354V	Proprieta'	13/1080																	- €
				ANEDDA FRANCESCO nato a CAGLIARI (CA) il 05/01/2000	NDDFNC00A05B354Q	Proprieta'	13/1080																	- €
				CILLOCO ANGELINA nata a VILLANOVAFORRU (SU) il 06/09/1959	CLLNLN59P46L986T	Proprieta'	13/540																	- €
				CILLOCO ILARIA nata a ORISTANO (OR) il 24/09/1994	CLLLRI94P64G113A	Proprieta'	13/540																	- €
				CILLOCO MARIA GRAZIETTA nata a VILLANOVAFORRU (SU) il 27/11/1957	CLLMGR57S67L986S	Proprieta'	13/540																	- €
				ANEDDA FILIPPO nato a CAGLIARI (CA) il 17/09/2002	NDDFPP02P17B354V	Proprieta'	13/2160																	- €
				ANEDDA FRANCESCO nato a CAGLIARI (CA) il 05/01/2000	NDDFNC00A05B354Q	Proprieta'	13/2160																	- €
				CILLOCO ANGELINA nata a VILLANOVAFORRU (SU) il 06/09/1959	CLLNLN59P46L986T	Proprieta'	13/1080																	- €
				CILLOCO ILARIA nata a ORISTANO (OR) il 24/09/1994	CLLLRI94P64G113A	Proprieta'	13/1080																	- €
				CILLOCO MARIA GRAZIETTA nata a VILLANOVAFORRU (SU) il 27/11/1957	CLLMGR57S67L986S	Proprieta'	13/1080																	- €
250	Villanovaforru	15	129	GARAU CESARINA nata a PAULI ARBAREI (SU) il 06/03/1942	GRACRN42C46G382N	Proprieta'	3/9	VIGNETO	02		14		11236,00	14000,00			910	637,00 €			378		66,15 €	703,15 €
				PIRAS FABIOLA nata a VILLANOVAFORRU (SU) il 23/08/1964	PRSFBL64M63L986X	Proprieta'	2/9	SEMINATIVO	03			85												- €
				PIRAS ORNELLA nata a VILLANOVAFORRU (SU) il 23/10/1969	PRSRLL69R63L986I	Proprieta'	2/9																	- €

Impianto per la produzione di energia elettrica da fonte eolica di potenza pari a 42 MW denominato "Marmilla" - Comuni di Villanovaforru, Sardara, Sanluri e Furtei (SU)
PIANO PARTICELLARE DI ESPROPRIO IMPIANTO EOLICO ED IMPIANTO UTENZA

Nr.	Comune	Foglio	P.lla	Ditta catastale				Natura del Terreno-Fabbricato	Classe	Tot. Superficie catastale			Valore agricolo medio	Valore agricolo stimato	Superficie Occupazione Definitiva		Superficie di Asservimento cavidotto accesso e passaggio		Superficie di Asservimento Aereo		Superficie di Occupazione temporanea			Totale Indennità
				Cognome e Nome - Città di nascita - Data di nascita	Codice fiscale	Diritti e oneri reali	Diritti e oneri reali			ha	a	ca	Euro/ha	Euro/ha	Superficie mq	Indennità Euro	Superficie mq	Indennità Euro	Superficie mq	Indennità Euro	Superficie mq	Mesi 18	Indennità Euro	Euro
				PIRAS RAIMONDO nato a VILLANOVAFORRU (SU) il 06/06/1968	PRSRND68H06L986A	Proprieta'	2/9																	- €
251	Villanovaforru	15	131	CADEDDU MOSE nato a VILLANOVAFORRU (SU) il 02/04/1969CDDMSO69D02L986OProprieta'1/1				SEMINATIVO	3	0	32	90	5494,00	7000,00			167	58,45 €	1397	244,48 €	320		28,00 €	330,93 €
252	Villanovaforru	15	156	MANDIS ANDREA nato a VILLANOVAFORRU (SU) il 10/10/1964	MNDNDR64R10L986D	Proprieta'	1/1	SEMINATIVO	03		44	14	5494,00	7000,00			120	42,00 €			102		8,93 €	50,93 €
								ULIVETO				96												- €
253	Villanovaforru	15	157	MANDIS EFISIO nato a VILLANOVAFORRU (SU) il 08/02/1961	MNDFSE61B08L986T	Proprieta'	1/7	SEMINATIVO	3	0	58	5	5494,00	7000,00			415	145,25 €			299		26,16 €	171,41 €
				MANDIS INES nata a VILLANOVAFORRU (SU) il 24/02/1950	MNDNSI50B64L986Y	Proprieta'	1/7																	- €
				MANDIS LIVIERO nato a VILLANOVAFORRU (SU) il 24/05/1966	MNDLVR66E24L986Q	Proprieta'	1/7																	- €
				MANDIS MARIA JOSE' nata a VILLANOVAFORRU (SU) il 14/03/1948	MNDMJS48C54L986Y	Proprieta'	1/7																	- €
				MANDIS MARIA LAURA nata a VILLANOVAFORRU (SU) il 13/02/1952	MNDMLR52B53L986X	Proprieta'	1/7																	- €
				MANDIS MIRELLA nata a VILLANOVAFORRU (SU) il 10/12/1958	MNDMLL58T50L986F	Proprieta'	1/7																	- €
				MANDIS ROSANNA nata a VILLANOVAFORRU (SU) il 11/03/1964	MNDRNN64C51L986Q	Proprieta'	1/7																	- €
254	Villanovaforru	15	158	MANDIS GIUSEPPE nato/a a VILLANOVAFORRU (SU) il 18/09/1916		Comproprietario		SEMINATIVO	03		73	26	11236,00	14000,00			1757	1.229,90 €			906		158,55 €	1.388,45 €
				MANDIS GIUSEPPE nato/a a VILLANOVAFORRU (SU) il 18/09/1916		Comproprietario		VIGNETO	02		6	49												- €
255	Villanovaforru	15	162	MANDIS CARMINE nata a VILLANOVAFORRU (SU) il 07/10/1956	MNDCMN56R47L986S	Proprieta'	1/42	SEMINATIVO	3	0	52	17	5494,00	7000,00			83	29,05 €			77		6,74 €	35,79 €
				MANDIS DINO nato a VILLANOVAFORRU (SU) il 19/01/1955	MNDDNI55A19L986J	Proprieta'	1/42																	- €
				MANDIS GIGI nato a VILLANOVAFORRU (SU) il 10/09/1950	MNDGGI50P10L986K	Proprieta'	22/42																	- €
				MANDIS GIOVANNA nata a VILLANOVAFORRU (SU) il 24/06/1946	MNDGNN46H64L986X	Proprieta'	1/42																	- €
				MANDIS GIUSEPPE IGNAZIO nato a VILLANOVAFORRU (SU) il 15/08/1952	MNDGPP52M15L986I	Proprieta'	1/42																	- €
				MANDIS LUISELLA nata a VILLANOVAFORRU (SU) il 05/08/1948	MNDLLL48M45L986P	Proprieta'	1/42																	- €
				MANDIS MARINELLA nata a COLLINAS (SU) il 23/09/1943	MNDMNL43P63C882N	Proprieta'	1/42																	- €
				SPIGA MODESTINA nata a VILLANOVAFORRU (SU) il 25/07/1959	SPGMST59L65L986D	Proprieta'	14/42																	- €
256	Villanovaforru	15	163	PILLONI FRANCO nato a VILLANOVAFORRU (SU) il 30/08/1962	PLLFNC62M30L986J	Proprieta'	1/4	SEMINATIVO	4	0	19	18	5494,00	7000,00			890	311,50 €			829		72,54 €	384,04 €
				PILLONI MARCO nato a VILLANOVAFORRU (SU) il 06/11/1964	PLLMRC64S06L986L	Proprieta'	1/4																	- €
				PILLONI MARIA CARMELA nata a VILLANOVAFORRU (SU) il 19/10/1967	PLLMCR67R59L986H	Proprieta'	1/4																	- €
				PILLONI TIZIANA nata a VILLANOVAFORRU (SU) il 28/09/1970	PLLTZN70P68L986R	Proprieta'	1/4																	- €
257	Villanovaforru	15	164	COMUNE DI VILLANOVAFORRU con sede in VILLANOVAFORRU (CA)	82002000923	Proprieta'	1/1	PASCOLO ARBORATO	U	0	4	55	3515,00	4420,00			462	102,10 €						102,10 €
258	Villanovaforru	15	165	PILLONI FRANCO nato a VILLANOVAFORRU (SU) il 30/08/1962	PLLFNC62M30L986J	Proprieta'	1/4	SEMINATIVO	4	0	8	97	5494,00	7000,00			806	282,10 €			101		8,84 €	290,94 €
				PILLONI MARCO nato a VILLANOVAFORRU (SU) il 06/11/1964	PLLMRC64S06L986L	Proprieta'	1/4																	- €
				PILLONI MARIA CARMELA nata a VILLANOVAFORRU (SU) il 19/10/1967	PLLMCR67R59L986H	Proprieta'	1/4																	- €
				PILLONI TIZIANA nata a VILLANOVAFORRU (SU) il 28/09/1970	PLLTZN70P68L986R	Proprieta'	1/4																	- €
259	Villanovaforru	15	166	PILLONI FRANCO nato a VILLANOVAFORRU (SU) il 30/08/1962	PLLFNC62M30L986J	Proprieta'	1/4	SEMINATIVO	4	0	8	83	5494,00	7000,00			890	311,50 €						311,50 €
				PILLONI MARCO nato a VILLANOVAFORRU (SU) il 06/11/1964	PLLMRC64S06L986L	Proprieta'	1/4																	- €
				PILLONI MARIA CARMELA nata a VILLANOVAFORRU (SU) il 19/10/1967	PLLMCR67R59L986H	Proprieta'	1/4																	- €
				PILLONI TIZIANA nata a VILLANOVAFORRU (SU) il 28/09/1970	PLLTZN70P68L986R	Proprieta'	1/4																	- €
260	Villanovaforru	15	167	COMUNE DI VILLANOVAFORRU con sede in VILLANOVAFORRU (CA)	82002000923	Proprieta'	1/1	VIGNETO	2	0	1	73	11236,00	14000,00			175	122,50 €						122,50 €
261	Villanovaforru	15	168	PILLONI FRANCO nato a VILLANOVAFORRU (SU) il 30/08/1962	PLLFNC62M30L986J	Proprieta'	1/4	SEMINATIVO	4	0	11	44	5494,00	7000,00			377	131,95 €			453		39,64 €	171,59 €
				PILLONI MARCO nato a VILLANOVAFORRU (SU) il 06/11/1964	PLLMRC64S06L986L	Proprieta'	1/4																	- €
				PILLONI MARIA CARMELA nata a VILLANOVAFORRU (SU) il 19/10/1967	PLLMCR67R59L986H	Proprieta'	1/4																	- €
				PILLONI TIZIANA nata a VILLANOVAFORRU (SU) il 28/09/1970	PLLTZN70P68L986R	Proprieta'	1/4																	- €
262	Villanovaforru	15	169	COMUNE DI VILLANOVAFORRU con sede in VILLANOVAFORRU (CA)	82002000923	Proprieta'	1/1	SEMINATIVO	4	0	3	66	5494,00	7000,00			375	131,25 €						131,25 €
263	Villanovaforru	15	170	CILLOCO SPERANZA nata a COLLINAS (SU) il 28/12/1931	CLLSRN31T68C882K	Proprieta'	1000/1000	SEMINATIVO	4	0	8	99	5494,00	7000,00			912	319,20 €						319,20 €
264	Villanovaforru	15	171	PILLONI ALESSANDRINA nata a COLLINAS (SU) il 05/09/1929	PLLLSN29P45C882S	Comproprietario per	1/5	SEMINATIVO	04		2	47	5494,00	7000,00			606	212,10 €						212,10 €
				PILLONI ERALDO nato a VILLANOVAFORRU (SU) il 31/12/1925	PLLRLD25T31L986U	Comproprietario per	1/5	PASCOLO	03		3	57												- €
				PILLONI ERMENEGILDO ; DI FRANCESCO		Comproprietario per	4/5																	- €
				PILLONI EZECHIELE ; DI FRANCESCO		Comproprietario per	4/5																	- €
				PILLONI GILLA nata a COLLINAS (SU) il 02/10/1935	PLLGLI35R42C882V	Comproprietario per	1/5																	- €
				PILLONI RAFFAELA ; DI FRANCESCO		Comproprietario per	4/5																	- €
				PILLONI TITO ; DI FRANCESCO		Comproprietario per	4/5																	- €
				PUSCEDDU TERESA nata a VILLANOVAFORRU (SU) il 17/10/1889	PSCTRS89R57L986C	Usufruttuario parziale																		- €
265	Villanovaforru	15	172	COMUNE DI VILLANOVAFORRU con sede in VILLANOVAFORRU (CA)	82002000923	Proprieta'	1/1	SEMINATIVO	4	0	1	64	5494,00	7000,00			165	57,75 €						57,75 €
266	Villanovaforru	15	173	PILLONI ALESSANDRINA nata a COLLINAS (SU) il 05/09/1929	PLLLSN29P45C882S	Comproprietario per	1/5	SEMINATIVO	04		6	14	5494,00	7000,00			308	107,80 €			216	18,90 €		126,70 €
				PILLONI ERALDO nato a VILLANOVAFORRU (SU) il 31/12/1925	PLLRLD25T31L986U	Comproprietario per	1/5	PASCOLO	03		4	63												- €
				PILLONI ERMENEGILDO ; DI FRANCESCO		Comproprietario per	4/5																	- €
				PILLONI EZECHIELE ; DI FRANCESCO		Comproprietario per	4/5																	- €
				PILLONI GILLA nata a COLLINAS (SU) il 02/10/1935	PLLGLI35R42C882V	Comproprietario per	1/5																	- €
				PILLONI RAFFAELA ; DI FRANCESCO		Comproprietario per	4/5																	- €
				PILLONI TITO ; DI FRANCESCO		Comproprietario per	4/5																	- €
				PUSCEDDU TERESA nata a VILLANOVAFORRU (SU) il 17/10/1889	PSCTRS89R57L986C	Usufruttuario parziale																		- €
267	Villanovaforru	15	174	COMUNE DI VILLANOVAFORRU con sede in VILLANOVAFORRU (CA)	82002000923	Proprieta'	1/1	SEMINATIVO	4	0	0	54	5494,00	7000,00			52	18,20 €						18,20 €
268	Villanovaforru	15	175	PUSCEDDU CLAUDIO nato a VILLANOVAFORRU (SU) il 13/11/1958	PSCCLD58S13L986B	Proprieta'	1/4	SEMINATIVO	4	0	14	72	5494,00	7000,00			329	115,15 €			208	18,20 €		133,35 €
				PUSCEDDU INNOCENZO nato a VILLANOVAFORRU (SU) il 21/02/1956	PSCNCN56B21L986D	Proprieta'	1/4																	- €
				PUSCEDDU NICOLETTA nata a VILLANOVAFORRU (SU) il 10/07/1967	PSCNLT67L50L986T	Proprieta'	1/4																	- €
				PUSCEDDU ZANINO nato a VILLANOVAFORRU (SU) il 05/03/1954	PSCZNN54C05L986S	Proprieta'	1/4																	- €
269	Villanovaforru	15	176	COMUNE DI VILLANOVAFORRU con sede in VILLANOVAFORRU (CA)	82002000923	Proprieta'	1/1	SEMINATIVO	4	0	5	39	5494,00	7000,00			541	189,35 €						189,35 €
270	Villanovaforru	15	177	IBBA ANNALISA nata a VILLANOVAFORRU (SU) il 08/08/1964	BBINLS64M48L986O	Proprieta'	1/3	SEMINATIVO	3	0	32	99	5494,00	7000,00			1225	428,75 €			344	30,10 €		458,85 €
				IBBA ILARIA nata a CAGLIARI (CA) il 24/11/1976	BBILRI76S64B354P	Proprieta'	1/3																	- €
				IBBA RENATO nato a VILLANOVAFORRU (SU) il 01/08/1966	BBIRNT66M01L986O	Proprieta'	1/3																	- €
271	Villanovaforru	15	178	COMUNE DI VILLANOVAFORRU con sede in VILLANOVAFORRU (CA)	82002000923	Proprieta'	1/1	SEMINATIVO	3	0	3	86	5494,00	7000,00			361	126,35 €						126,35 €
272	Villanovaforru	15	179	MANDIS AGOSTINA nata a VILLANOVAFORRU (SU) il 28/08/1949	MNDGTN49M68L986F	Proprieta'	7/180	SEMINATIVO	4	0	20	35	5494,00	7000,00			1276	446,60 €			664	58,10 €		504,70 €
				MANDIS ANTONIO nato a VILLANOVAFORRU (SU) il 21/11/1951	MNDNTN51S21L986F	Proprieta'	7/180																	- €
				MANDIS MARIA CONCETTA nata a COLLINAS (SU) il 08/11/1943	MNDMCN43S48C882T	Proprieta'	7/180																	- €

Impianto per la produzione di energia elettrica da fonte eolica di potenza pari a 42 MW denominato "Marmilla" - Comuni di Villanovaforru, Sardara, Sanluri e Furtei (SU)
PIANO PARTICELLARE DI ESPROPRIO IMPIANTO EOLICO ED IMPIANTO UTENZA

Nr.	Comune	Foglio	P.lla	Ditta catastale				Natura del Terreno-Fabbricato	Classe	Tot. Superficie catastale			Valore agricolo medio	Valore agricolo stimato	Superficie Occupazione Definitiva		Superficie di Asservimento cavidotto accesso e passaggio		Superficie di Asservimento Aereo		Superficie di Occupazione temporanea			Totale Indennità
				Cognome e Nome - Città di nascita - Data di nascita	Codice fiscale	Diritti e oneri reali	Diritti e oneri reali			ha	a	ca	Euro/ha	Euro/ha	Superficie mq	Indennità Euro	Superficie mq	Indennità Euro	Superficie mq	Indennità Euro	Superficie mq	Mesi 18	Indennità Euro	Euro
				MONTISCI BIAGINA nata a VILLANOVAFORRU (SU) il 28/01/1920	MNTBGN20A68L986E	Proprieta'	45/180																	- €
				MONTISCI ROCCHINA nata a VILLANOVAFORRU (SU) il 24/07/1929	MNTRCH29L64L986G	Proprieta'	45/180																	- €
				MONTISCI VITALIA nata a VILLANOVAFORRU (SU) il 18/12/1924	MNTVTL24T58L986L	Proprieta'	45/180																	- €
				MONTISCI EUGENIA nata a VILLANOVAFORRU (SU) il 07/12/1917	MNTGNE17T47L986Q	Proprieta'	24/180																	- €
273	Villanovaforru	15	180	COMUNE DI VILLANOVAFORRU con sede in VILLANOVAFORRU (CA)	82002000923	Proprieta'	1/1	VIGNETO	2	0	0	50	11236,00	14000,00			51	35,70 €						35,70 €
274	Villanovaforru	15	181	MARCIAS ANTONIO nato a VILLANOVAFORRU (SU) il 27/01/1950	MRCNTN50A27L986M	Proprieta'	2/8	SEMINATIVO	4	1	71	80	5494,00	7000,00			4180	1.463,00 €			2770		242,38 €	1.705,38 €
				MARCIAS FRANCESCA nata a PAGANI (SA) il 16/07/1972	MRCFNC72L56G230V	Proprieta'	1/8																	- €
				MARCIAS IGNAZIO nato a COLLINAS (SU) il 11/05/1945	MRCGNZ45E11C882T	Proprieta'	2/8																	- €
				MARCIAS PAOLA nata a POMPEI (NA) il 30/10/1975	MRCPLA75R70G813A	Proprieta'	1/8																	- €
				MARCIAS SPERANZA nata a COLLINAS (SU) il 10/01/1941	MRCSRN41A50C882A	Proprieta'	2/8																	- €
275	Villanovaforru	15	182	COMUNE DI VILLANOVAFORRU con sede in VILLANOVAFORRU (CA)	82002000923	Proprieta'	1/1	SEMINATIVO	4	0	2	2	5494,00	7000,00			196	68,60 €						68,60 €
276	Villanovaforru	15	183	COMUNE DI VILLANOVAFORRU con sede in VILLANOVAFORRU (CA)	82002000923	Proprieta'	1/1	SEMINATIVO	4	0	15	98	5494,00	7000,00			1599	559,65 €						559,65 €
277	Villanovaforru	15	184	MARCIAS ANTONIO nato a VILLANOVAFORRU (SU) il 27/01/1950	MRCNTN50A27L986M	Proprieta'	2/8	SEMINATIVO	4	0	34	5	5494,00	7000,00			1861	651,35 €			980		85,75 €	737,10 €
				MARCIAS FRANCESCA nata a PAGANI (SA) il 16/07/1972	MRCFNC72L56G230V	Proprieta'	1/8																	- €
				MARCIAS IGNAZIO nato a COLLINAS (SU) il 11/05/1945	MRCGNZ45E11C882T	Proprieta'	2/8																	- €
				MARCIAS PAOLA nata a POMPEI (NA) il 30/10/1975	MRCPLA75R70G813A	Proprieta'	1/8																	- €
				MARCIAS SPERANZA nata a COLLINAS (SU) il 10/01/1941	MRCSRN41A50C882A	Proprieta'	2/8																	- €
278	Villanovaforru	15	185	PILLONI ALESSANDRINA nata a COLLINAS (SU) il 05/09/1929	PLLLSN29P45C882S	Proprieta'	1/2	PASCOLO ARBORATO	U	0	10	7	3515,00	4420,00			1006	222,33 €						222,33 €
				PILLONI GILIA nata a COLLINAS (SU) il 02/10/1935	PLLGLI35R42C882V	Proprieta'	1/2																	- €
279	Villanovaforru	15	186	COMUNE DI VILLANOVAFORRU con sede in VILLANOVAFORRU (CA)	82002000923	Proprieta'	1/1	PASCOLO ARBORATO	U	0	8	62	3515,00	4420,00			857	189,40 €						189,40 €
280	Villanovaforru	15	187	PILLONI ALESSANDRINA nata a COLLINAS (SU) il 05/09/1929	PLLLSN29P45C882S	Proprieta'	1/2	PASCOLO ARBORATO	U	0	47	86	3515,00	4420,00			1095	242,00 €			634		35,03 €	277,02 €
				PILLONI GILIA nata a COLLINAS (SU) il 02/10/1935	PLLGLI35R42C882V	Proprieta'	1/2																	- €
281	Villanovaforru	15	188	COMUNE DI VILLANOVAFORRU con sede in VILLANOVAFORRU (CA)	82002000923	Proprieta'	1/1	SEMINATIVO	4	0	4	24	5494,00	7000,00			414	144,90 €						144,90 €
282	Villanovaforru	15	189	PILLONI ALESSANDRINA nata a COLLINAS (SU) il 05/09/1929	PLLLSN29P45C882S	Proprieta'	1/2	SEMINATIVO	4	0	28	51	5494,00	7000,00			972	340,20 €			699		61,16 €	401,36 €
				PILLONI GILIA nata a COLLINAS (SU) il 02/10/1935	PLLGLI35R42C882V	Proprieta'	1/2																	- €
283	Villanovaforru	15	190	ONNIS SPANO GIUSEPPE ; FU SALVATORE		Proprieta'	1000/1000	SEMINATIVO	4	0	5	28	5494,00	7000,00			524	183,40 €						183,40 €
284	Villanovaforru	15	191	COMUNE DI VILLANOVAFORRU con sede in VILLANOVAFORRU (CA)	82002000923	Proprieta'	1/1	SEMINATIVO	4	0	1	12	5494,00	7000,00			107	37,45 €						37,45 €
285	Villanovaforru	15	192	MOCCI CABRIOLU FRANCESCO ; FU RAFFAELE		Proprieta'	1000/1000	VIGNETO	2	1	34	0	11236,00	14000,00			1295	906,50 €			990		173,25 €	1.079,75 €
286	Villanovaforru	15	193	COMUNE DI VILLANOVAFORRU con sede in VILLANOVAFORRU (CA)	82002000923	Proprieta'	1/1	VIGNETO	2	0	4	92	11236,00	14000,00			481	336,70 €						336,70 €
287	Villanovaforru	15	194	MOCCI CABRIOLU FRANCESCO ; FU RAFFAELE		Proprieta'	1000/1000	PASCOLO	3	0	6	78	3163,00	3400,00			510	86,70 €			151		6,42 €	93,12 €
288	Villanovaforru	15	195	TUVERI MARIA AUSILIA nata a COLLINAS (SU) il 08/01/1946	TVRMSL46A48C882V	Proprieta'	1000/1000	VIGNETO	02		16	50	11236,00	14000,00			2572	1.800,40 €			863		151,03 €	1.951,43 €
								SEMINATIVO	03		26	98												- €
289	Villanovaforru	15	196	COMUNE DI VILLANOVAFORRU con sede in VILLANOVAFORRU (CA)	82002000923	Proprieta'	1/1	ULIVETO	U	0	2	4	13319,00	15000,00			210	157,50 €						157,50 €
290	Villanovaforru	15	197	TUVERI MARIA AUSILIA nata a COLLINAS (SU) il 08/01/1946	TVRMSL46A48C882V	Proprieta'	1000/1000	MANDORLETO	2	0	9	48	8632,00	10500,00			389	204,23 €			221		29,01 €	233,23 €
291	Villanovaforru	15	198	IBBA ANNALISA nata a VILLANOVAFORRU (SU) il 08/08/1964	BBINLS64M48L986O	Proprieta'	1/3	SEMINATIVO	3	0	26	9	5494,00	7000,00			709	248,15 €			450		39,38 €	287,53 €
				IBBA ILARIA nata a CAGLIARI (CA) il 24/11/1976	BBILRI76S64B354P	Proprieta'	1/3																	- €
				IBBA ILARIA nata a CAGLIARI (CA) il 24/11/1976	BBILRI76S64B354P	Proprieta'	1/3																	- €
292	Villanovaforru	15	199	COMUNE DI VILLANOVAFORRU con sede in VILLANOVAFORRU (CA)	82002000923	Proprieta'	1/1	SEMINATIVO	3	0	0	91	5494,00	7000,00			92	32,20 €						32,20 €
293	Villanovaforru	15	200	LOCCI PUSCEDDU EVELINA ; FU RAIMONDO		Comproprietario	22	SEMINATIVO	3	0	22	47	5494,00	7000,00			288	100,80 €			288		25,20 €	126,00 €
				LOCCI PUSCEDDU GESUINA ; FU RAIMONDO		Comproprietario																		- €
294	Villanovaforru	15	201	COMUNE DI VILLANOVAFORRU con sede in VILLANOVAFORRU (CA)	82002000923	Proprieta'	1/1	SEMINATIVO	3	0	0	38	5494,00	7000,00			37	12,95 €						12,95 €
295	Villanovaforru	15	24A	MATTA ADELINA nata a COLLINAS (SU) il 20/01/1935	MTTDLN35A60C882V	Proprieta'	2/6	SEMINATIVO	4	0	37	40	5494,00	7000,00							1348		117,95 €	117,95 €
				PUSCEDDU ELISABETTA nata a VILLANOVAFORRU (SU) il 14/11/1964	PSCLBT64S54L986A	Proprieta'	1/6																	- €
				PUSCEDDU ELSA nata a VILLANOVAFORRU (SU) il 21/10/1968	PSCLSE68R61L986P	Proprieta'	1/6																	- €
				PUSCEDDU GIANNI nato a VILLANOVAFORRU (SU) il 25/07/1963	PSCGNN63L25L986B	Proprieta'	1/6																	- €
				PUSCEDDU ROBERTO nato a VILLANOVAFORRU (SU) il 21/11/1966	PSCRRT66S21L986E	Proprieta'	1/6																	- €
296	Villanovaforru	15	24B	MATTA ADELINA nata a COLLINAS (SU) il 20/01/1935	MTTDLN35A60C882V	Proprieta'	2/6	SEMINATIVO	4	0	37	40	5494,00	7000,00							43		3,76 €	3,76 €
				PUSCEDDU ELISABETTA nata a VILLANOVAFORRU (SU) il 14/11/1964	PSCLBT64S54L986A	Proprieta'	1/6																	- €
				PUSCEDDU ELSA nata a VILLANOVAFORRU (SU) il 21/10/1968	PSCLSE68R61L986P	Proprieta'	1/6																	- €
				PUSCEDDU GIANNI nato a VILLANOVAFORRU (SU) il 25/07/1963	PSCGNN63L25L986B	Proprieta'	1/6																	- €
				PUSCEDDU ROBERTO nato a VILLANOVAFORRU (SU) il 21/11/1966	PSCRRT66S21L986E	Proprieta'	1/6																	- €
297	Villanovaforru	15	52C	MANDIS SETZU BENIAMINO ; DI GIUSEPPE IGNAZIO		Proprieta'	1000/1000	SEMINATIVO	3	1	29	10	5494,00	7000,00					275	48,13 €				48,13 €
298	Villanovaforru	15	X2	NESSUNA CORRISPONDENZA									30000,00	30000,00			2698	4.047,00 €			1212		454,50 €	4.501,50 €
299	Villanovaforru	16	4	VACCA BRUNA nata a VILLANOVAFORRU (SU) il 12/12/1959	VCCBRN59T52L986K	Proprieta'	1/4	SEMINATIVO	4	0	72	50	5494,00	7000,00							2992		261,80 €	261,80 €
				VACCA IVANINA nata a VILLANOVAFORRU (SU) il 02/05/1957	VCCVNN57E42L986I	Proprieta'	1/4																	- €
				VACCA MARIA IGNAZIA nata a VILLANOVAFORRU (SU) il 25/06/1953	VCCMGN53H65L986I	Proprieta'	1/4																	- €
				VACCA PASQUALINO nato a VILLANOVAFORRU (SU) il 01/01/1955	VCCPQL55A01L986T	Proprieta'	1/4																	- €
300	Villanovaforru	16	17	PISTIS GIANPIETRO nato a VILLANOVAFORRU (SU) il 14/09/1953	PSTGPT53P14L986R	Proprieta'	1/1	SEMINATIVO	3	0	31	90	5494,00	7000,00			19	6,65 €			1170		102,38 €	109,03 €
301	Villanovaforru	16	18	CILLOCO PIERPAOLO nato a VILLANOVAFORRU (SU) il 27/11/1964	CLLPPL64S27L986Y	Proprieta'	1/1	SEMINATIVO	4	0	49	70	5494,00	7000,00			719	251,65 €			874		76,48 €	328,13 €
302	Villanovaforru	16	19	FENU ADELE nata a VILLANOVAFORRU (SU) il 24/07/1914	FNEDLA14L64L986Q	Comproprietario		SEMINATIVO	4	0	36	10	5494,00	7000,00							91		7,96 €	7,96 €
				FENU ARTURO nato a VILLANOVAFORRU (SU) il 06/11/1909	FNERTR09S06L986T	Comproprietario																		- €
				FENU GIOVANNA nata a VILLANOVAFORRU (SU) il 18/01/1920	FNEGNN20A58L986D	Comproprietario																		- €
				FENU GIULIO nato/a a VILLANOVAFORRU (SU) il 29/10/1906		Comproprietario																		- €
				FENU MARIETTA nato/a a VILLANOVAFORRU (SU) il 20/01/1912		Comproprietario																		- €
				FENU OTTAVIO nato a VILLANOVAFORRU (SU) il 24/07/1922	FNETTV22L24L986K	Comproprietario																		- €
				FENU ROSINA nata a VILLANOVAFORRU (SU) il 14/02/1917	FNERSN17B54L986X	Comproprietario																		- €
303	Villanovaforru	16	35	ARG WIND S.R.L. con sede in CAGLIARI (CA)	03403330925	Proprieta'	1/1	INCOLTO PRODUTTIVO	U	0	4	15	1179,00	900,00			148	6,66 €						6,66 €
304	Villanovaforru	16	36	ARG WIND S.R.L. con sede in CAGLIARI (CA)	03403330925	Proprieta'	1/1	INCOLTO PRODUTTIVO	U	0	0	45	1179,00	900,00			46	2,07 €						2,07 €
305	Villanovaforru	16	49	CASU FELICITA nato/a a VILLANOVAFORRU (SU) il 17/05/1899		Usufrutto	1/5	PASCOLO	3	0	27	0	3163,00	3400,00			20	3,40 €						3,40 €
				CILLOCO ANTONIA nato/a a VILLANOVAFORRU (SU) il 28/12/1937		Comproprietario per	1/5																	- €
				CILLOCO DOLORETTA nato/a a VILLANOVAFORRU (SU) il 23/09/1943		Comproprietario per	1/5																	- €

Impianto per la produzione di energia elettrica da fonte eolica di potenza pari a 42 MW denominato "Marmilla" - Comuni di Villanovaforru, Sardara, Sanluri e Furtei (SU)
PIANO PARTICELLARE DI ESPROPRIO IMPIANTO EOLICO ED IMPIANTO UTENZA

Nr.	Comune	Foglio	P.lla	Ditta catastale				Natura del Terreno-Fabbricato	Classe	Tot. Superficie catastale			Valore agricolo medio	Valore agricolo stimato	Superficie Occupazione Definitiva		Superficie di Asservimento cavidotto accesso e passaggio		Superficie di Asservimento Aereo		Superficie di Occupazione temporanea			Totale Indennità
				Cognome e Nome - Città di nascita - Data di nascita	Codice fiscale	Diritti e oneri reali	Diritti e oneri reali			ha	a	ca	Euro/ha	Euro/ha	Superficie mq	Indennità Euro	Superficie mq	Indennità Euro	Superficie mq	Indennità Euro	Superficie mq	Mesi 18	Indennità Euro	Euro
				CILLOCO FRANCESCO ; FU ANTONIO		Comproprietario per	4/5																	- €
				CILLOCO GIOVANNI ; FU ANTONIO		Comproprietario per	4/5																	- €
				CILLOCO GIUSEPPE nato/a a VILLANOVAFORRU (SU) il 15/10/1939		Comproprietario per	1/5																	- €
				CILLOCO RAIMONDO ; FU ANTONIO		Comproprietario per	4/5																	- €
				CILLOCO SALVATORE ; FU ANTONIO		Comproprietario per	4/5																	- €
306	Villanovaforru	16	116	PISTIS GIANPIETRO nato a VILLANOVAFORRU (SU) il 14/09/1953	PSTGPT53P14L986R	Proprieta'	1/1	SEMINATIVO	3	0	34	70	5494,00	7000,00			25	8,75 €			656		57,40 €	66,15 €
307	Villanovaforru	16	117	ARG WIND S.R.L. con sede in CAGLIARI (CA)	03403330925	Proprieta'	1/1	SEMINATIVO	4	0	31	40	5494,00	7000,00			235	82,25 €						82,25 €
308	Villanovaforru	16	118	ARG WIND S.R.L. con sede in CAGLIARI (CA)	03403330925	Proprieta'	1/1	INCOLTO PRODUTTIVO	U	0	0	30	1179,00	900,00			16	0,72 €						0,72 €
309	Villanovaforru	16	129	ARG WIND S.R.L. con sede in CAGLIARI (CA)	03403330925	Proprieta'	1/1	SEMINATIVO	3	0	62	16	5494,00	7000,00			41	14,35 €						14,35 €
310	Villanovaforru	16	131	ARG WIND S.R.L. con sede in CAGLIARI (CA)	03403330925	Proprieta'	1/1	SEMINATIVO	3	0	64	24	5494,00	7000,00			215	75,25 €						75,25 €
311	Villanovaforru	16	135	ARG WIND S.R.L. con sede in CAGLIARI (CA)	03403330925	Proprieta'	1/1	SEMINATIVO	3	0	28	90	5494,00	7000,00			122	42,70 €						42,70 €
312	Villanovaforru	16	138	ARG WIND S.R.L. con sede in CAGLIARI (CA)	03403330925	Proprieta'	1/1	SEMINATIVO	3	0	92	32	5494,00	7000,00			826	289,10 €						289,10 €
313	Villanovaforru	16	149	ARG WIND S.R.L. con sede in CAGLIARI (CA)	03403330925	Proprieta'	1/1	PASCOLO	3	0	14	42	3163,00	3400,00			25	4,25 €						4,25 €
314	Villanovaforru	16	153	ARG WIND S.R.L. con sede in CAGLIARI (CA)	03403330925	Proprieta'	1/1	PASCOLO	3	0	22	30	3163,00	3400,00			220	37,40 €						37,40 €
315	Villanovaforru	16	155	ARG WIND S.R.L. con sede in CAGLIARI (CA)	03403330925	Proprieta'	1/1	SEMINATIVO	4	0	31	22	5494,00	7000,00			109	38,15 €						38,15 €
316	Villanovaforru	16	156	ARG WIND S.R.L. con sede in CAGLIARI (CA)	03403330925	Proprieta'	1/1	PASCOLO	3	0	22	50	3163,00	3400,00			463	78,71 €						78,71 €
317	Furtei	5	1	PINNA ANDREA nato a SAN GAVINO MONREALE (SU) il 05/12/1972	PNNNDR72T05H856J	Proprieta'	1/3	SEMINATIVO	04		1	70	14345,00	20500,00			374	383,35 €						383,35 €
				PINNA ANGELA nata a SAN GAVINO MONREALE (SU) il 12/04/1980	PNNNGL80D52H856B	Proprieta'	1/3	SEMINATIVO IRRIGUO			28													- €
				SCANU FRANCESCA nata a FURTEI (SU) il 23/01/1943	SCNFNC43A63D827Y	Proprieta'	1/3																	- €
318	Furtei	5	2	VACCA SANDRO nato a SAN GAVINO MONREALE (SU) il 01/10/1983	VCCSDR83R01H856F	Proprieta'	1/1	SEMINATIVO	4	0	11	95	8742,00	10500,00			129	67,73 €						67,73 €
319	Furtei	5	3	VACCA SANDRO nato a SAN GAVINO MONREALE (SU) il 01/10/1983	VCCSDR83R01H856F	Proprieta'	1/1	SEMINATIVO	4	0	13	85	8742,00	10500,00			145	76,13 €						76,13 €
320	Furtei	5	5	VACCA SANDRO nato a SAN GAVINO MONREALE (SU) il 01/10/1983	VCCSDR83R01H856F	Proprieta'	1/1	SEMINATIVO	4	0	44	85	8742,00	10500,00			117	61,43 €						61,43 €
321	Furtei	5	6	VACCA SANDRO nato a SAN GAVINO MONREALE (SU) il 01/10/1983	VCCSDR83R01H856F	Proprieta'	1/1	SEMINATIVO	4	0	16	70	8742,00	10500,00			41	21,53 €						21,53 €
322	Furtei	5	7	VACCA SANDRO nato a SAN GAVINO MONREALE (SU) il 01/10/1983	VCCSDR83R01H856F	Proprieta'	1/1	SEMINATIVO	4	0	21	70	8742,00	10500,00			67	35,18 €						35,18 €
323	Furtei	5	8	LOBINA MARCO nato a SANLURI (SU) il 30/12/1958	LBNMRC58T30H974A	Proprieta'	1/1	SEMINATIVO	2	0	16	0	8742,00	10500,00			55	28,88 €						28,88 €
324	Furtei	5	9	LOBINA MARCO nato a SANLURI (SU) il 30/12/1958	LBNMRC58T30H974A	Proprieta'	1/1	SEMINATIVO	2	0	12	20	8742,00	10500,00			54	28,35 €						28,35 €
325	Furtei	5	12	PIRAS DIEGO nato a FURTEI (SU) il 06/06/1972	PRSDGI72H06D827U	Proprieta'	2/9	SEMINATIVO	4	3	0	35	8742,00	10500,00			1456	764,40 €						764,40 €
				PIRAS ELISABETTA nata a FURTEI (SU) il 09/01/1978	PRSLBT78A49D827Y	Proprieta'	2/9																	- €
				PIRAS LETIZIA nata a SAN GAVINO MONREALE (SU) il 08/11/1981	PRSLTZ81S48H856B	Proprieta'	2/9																	- €
				SERRA GIANNINA nata a SEGARIU (SU) il 24/02/1951	SRRGNN51B64I570E	Proprieta'	3/9																	- €
326	Furtei	5	13	VACCA GIORGIO nato a SAN GAVINO MONREALE (SU) il 23/05/1977	VCCGRG77E23H856V	Proprieta'	1/1	SEMINATIVO	3	0	56	0	8742,00	10500,00	42	44,10 €	1273	668,33 €			10		1,31 €	713,74 €
327	Furtei	5	14	CORDA MARIA nata a FURTEI (SU) il 11/09/1908	CRDMRA08P51D827D	Proprieta'	5/15	SEMINATIVO IRRIGUO	U	0	21	50	14345,00	20500,00			925	948,13 €						948,13 €
				VINCI BRUNO nato a FURTEI (SU) il 05/09/1940	VNCBRN40P05D827M	Proprieta'	2/15																	- €
				VINCI CATERINA nata a FURTEI (SU) il 20/02/1945	VNCCRN45B60D827J	Proprieta'	2/15																	- €
				VINCI GIGINO nato a FURTEI (SU) il 19/01/1943	VNCGGN43A19D827I	Proprieta'	2/15																	- €
				VINCI GIUSEPPINA nata a FURTEI (SU) il 09/05/1948	VNCGPP48E49D827O	Proprieta'	2/15																	- €
				VINICI FRANCESCO nato/a a FURTEI (SU) il 13/08/1951		Proprieta'	2/15																	- €
328	Furtei	5	60	LOBINA MARCO nato a SANLURI (SU) il 30/12/1958	LBNMRC58T30H974A	Proprieta'	1/1	SEMINATIVO	2	0	16	10	8742,00	10500,00			56	29,40 €						29,40 €
329	Furtei	5	68	VACCA SANDRO nato a SAN GAVINO MONREALE (SU) il 01/10/1983	VCCSDR83R01H856F	Proprieta'	1/1	SEMINATIVO	4	0	10	55	8742,00	10500,00			59	30,98 €						30,98 €
330	Furtei	5	231	VACCA GIORGIO nato a SAN GAVINO MONREALE (SU) il 23/05/1977	VCCGRG77E23H856V	Proprieta'	1/1	SEMINATIVO	3	0	28	35	8742,00	10500,00			543	285,08 €						285,08 €
331	Sanluri	12	142	PONTIS AMERIGO nato a SANLURI (SU) il 29/11/1935	PNTMRG35S29H974R	Proprieta'	5/6	SEMINATIVO	3	0	34	20	7800,00	10500,00			109	57,23 €						57,23 €
				PONTIS EDOLO nato a SANLURI (SU) il 25/08/1942	PNTDLE42M25H974Z	Proprieta'	1/6																	- €
332	Sanluri	12	143	MANDIS SERGIO nato a CAGLIARI (CA) il 02/03/1958	MNDSRG58C02B354T	Proprieta'	1/1	SEMINATIVO IRRIGUO	U	2	7	95	14285,00	20000,00			443	443,00 €						443,00 €
333	Sanluri	12	145	SETZU LILLIU FELICE ; DI SERAFINO		Proprieta'	1000/1000	SEMINATIVO	4	0	24	95	7800,00	10500,00			41	21,53 €						21,53 €
334	Sanluri	1	3	CASU GEROLAMO nato a COLLINAS (SU) il 06/01/1942	CSAGLM42A06C882D	Proprieta	2/8	SEMINATIVO	4		22		7800,00	10500,00			826	433,65 €						433,65 €
				CASU MARIA PAOLA nata a VILLANOVAFORRU (SU) il 20/02/1948	CSAMPL48B60L986Z	Proprieta'	2/8	PASCOLO	4		38	85												- €
				CASU ROMILDA nata a COLLINAS (SU) il 16/11/1945	CSARLD45S56C882Y	Proprieta'	2/8																	- €
				KOTTOWSKI CHRISTOPHER nato a GERMANIA (EE) il 25/08/1988	KTTCRS88M25Z112Y	Proprieta'	1/8																	- €
				KOTTOWSKI MIRIA nata a GERMANIA (EE) il 05/04/1991	KTTMRI91D45Z112K	Proprieta'	1/8																	- €
335	Sanluri	1	5	CASU GEROLAMO nato a COLLINAS (SU) il 06/01/1942	CSAGLM42A06C882D	Proprieta	90/360	SEMINATIVO	04		18	97	7800,00	10500,00			230	120,75 €			156		20,48 €	141,23 €
				CASU MARIA PAOLA nata a VILLANOVAFORRU (SU) il 20/02/1948	CSAMPL48B60L986Z	Proprieta'	90/360	PASCOLO	04		18	63												- €
				CASU ROMILDA nata a COLLINAS (SU) il 16/11/1945	CSARLD45S56C882Y	Proprieta'	90/360																	- €
				KOTTOWSKI CHRISTOPHER nato a GERMANIA (EE) il 25/08/1988	KTTCRS88M25Z112Y	Proprieta'	45/360																	- €
				KOTTOWSKI MIRIA nata a GERMANIA (EE) il 05/04/1991	KTTMRI91D45Z112K	Proprieta'	45/361																	- €
336	Sanluri	1	14	IBBA ANTONIO nato a VILLANOVAFORRU (SU) il 31/07/1947	BBINTN47L31L986I	Proprieta'	1/6	SEMINATIVO	4		40		7800,00	10500,00			86	45,15 €			344		45,15 €	90,30 €
				IBBA CATERINA nata a VILLANOVAFORRU (SU) il 29/12/1948	BBICRN48T69L986A	Proprieta'	1/6																	- €
				IBBA FEDELA nata a COLLINAS (SU) il 20/08/1935	BBIFDL35M60C882K	Proprieta'	1/6																	- €
				IBBA GIUSEPPE nato a COLLINAS (SU) il 02/10/1939	BBIGPP39R02C882D	Proprieta'	1/6																	- €
				IBBA MARIA nata a COLLINAS (SU) il 08/09/1937	BBIMRA37P48C882K	Proprieta'	1/6																	- €
				IBBA SALVATORE nato a VILLANOVAFORRU (SU) il 07/09/1955	BBISVT55P07L986E	Proprieta'	1/6	PASCOLO	4		22	47												- €
337	Sanluri	1	15	FARRIS DANILO nato a CAGLIARI (CA) il 27/03/1968	FRRDNL68C27B354L	Proprieta'	1/5	SEMINATIVO	4	0	5	60	7800,00	10500,00			534	280,35 €			23		3,02 €	283,37 €
				FARRIS MARIA CARMEN nata a SAN GAVINO MONREALE (SU) il 23/12/1966	FRRMCR66T63H856K	Proprieta'	1/5																	- €
				FARRIS NATALINA nata a SAN GAVINO MONREALE (SU) il 23/12/1966	FRRNLN66T63H856G	Proprieta'	1/5																	- €
				FARRIS PIERLUIGI nato a VILLANOVAFORRU (SU) il 09/12/1965	FRRPLG65T09L986R	Proprieta'	1/5																	- €
				FARRIS ROMINA nata a VILLANOVAFORRU (SU) il 16/11/1973	FRRRMN73S56L986L	Proprieta'	1/5																	- €
338	Sanluri	1	16	FARRIS DANILO nato a CAGLIARI (CA) il 27/03/1968	FRRDNL68C27B354L	Proprieta'	1/5	SEMINATIVO	4		28	17	7800,00	10500,00			1816	953,40 €			701		92,01 €	1.045,41 €
				FARRIS MARIA CARMEN nata a SAN GAVINO MONREALE (SU) il 23/12/1966	FRRMCR66T63H856K	Proprieta'	1/5																	- €
				FARRIS NATALINA nata a SAN GAVINO MONREALE (SU) il 23/12/1966	FRRNLN66T63H856G	Proprieta'	1/5																	- €
				FARRIS PIERLUIGI nato a VILLANOVAFORRU (SU) il 09/12/1965	FRRPLG65T09L986R	Proprieta'	1/5																	- €
				FARRIS ROMINA nata a VILLANOVAFORRU (SU) il 16/11/1973	FRRRMN73S56L986L	Proprieta'	1/5	PASCOLO	4		3	18												- €
339	Sanluri	1	19	CASU GEROLAMO nato a COLLINAS (SU) il 06/01/1942	CSAGLM42A06C882D	Proprieta	2/8	SEMINATIVO	4	0	42	70	7800,00	10500,00			470	246,75 €						246,75 €

Impianto per la produzione di energia elettrica da fonte eolica di potenza pari a 42 MW denominato "Marmilla" - Comuni di Villanovaforru, Sardara, Sanluri e Furtei (SU)
PIANO PARTICELLARE DI ESPROPRIO IMPIANTO EOLICO ED IMPIANTO UTENZA

Nr.	Comune	Foglio	P.lla	Ditta catastale				Natura del Terreno-Fabbricato	Classe	Tot. Superficie catastale			Valore agricolo medio	Valore agricolo stimato	Superficie Occupazione Definitiva		Superficie di Asservimento cavidotto accesso e passaggio		Superficie di Asservimento Aereo		Superficie di Occupazione temporanea			Totale Indennità
				Cognome e Nome - Città di nascita - Data di nascita	Codice fiscale	Diritti e oneri reali	Diritti e oneri reali			ha	a	ca	Euro/ha	Euro/ha	Superficie mq	Indennità Euro	Superficie mq	Indennità Euro	Superficie mq	Indennità Euro	Superficie mq	Mesi 18	Indennità Euro	Euro
				CASU MARIA PAOLA nata a VILLANOVAFORRU (SU) il 20/02/1948	CSAMPL48B60L986Z	Proprieta'	2/8																	- €
				CASU ROMILDA nata a COLLINAS (SU) il 16/11/1945	CSARLD45S56C882Y	Proprieta'	2/8																	- €
				KOTTOWSKI CHRISTOPHER nato a GERMANIA (EE) il 25/08/1988	KTTCRS88M25Z112Y	Proprieta'	1/8																	- €
				KOTTOWSKI MIRIA nata a GERMANIA (EE) il 05/04/1991	KTTMRI91D45Z112K	Proprieta'	1/8																	- €
340	Sanluri	1	22	MANDIS ELVIRA ; DI SALVATORE		Comproprietario per	3/9	PASCOLO	4	1	51	80	3620,00	3000,00			3428	514,20 €			1441		54,04 €	568,24 €
				MANDIS GIULIA ; DI SALVATORE		Comproprietario per	3/9																	- €
				MANDIS SALVATORE ; FU GIUSEPPE		Usufruttuario parziale																		- €
				MANDIS SANTINA ; DI SALVATORE		Comproprietario per	3/9																	- €
				MOCCI PIRAS TERESA ; FU VINCENZO		Proprieta'	3/9																	- €
				PUSCEDDU NARCISA ; DI RAIMONDO ANTONIO		Comproprietario per	2/9																	- €
				PUSCEDDU RAIMONDO ; ANTONIO FU LODOVICO		Proprieta'	1/9																	- €
				PUSCEDDU ROSINA ; DI RAIMONDO ANTONIO		Comproprietario per	2/9																	- €
341	Sanluri	1	23	SERRA EFISIO nato a COLLINAS (SU) il 01/05/1945	SRRFSE45E01C882L	Proprieta'	1/5	SEMINATIVO	4	0	2	20	7800,00	10500,00			228	119,70 €						119,70 €
				SERRA EFISIO nato a COLLINAS (SU) il 01/05/1945	SRRFSE45E01C882L	Proprieta'	4/5																	- €
342	Sanluri	1	24	SERRA EFISIO nato a COLLINAS (SU) il 01/05/1945	SRRFSE45E01C882L	Proprieta'	4/5	PASCOLO	4		90		7800,00	10500,00			1131	593,78 €			756		99,23 €	693,00 €
				SERRA EFISIO nato a COLLINAS (SU) il 01/05/1945	SRRFSE45E01C882L	Proprieta'	1/5	SEMINATIVO	4		8	35												- €
343	Sanluri	1	35	FENU ADRIANA nata a COLLINAS (SU) il 16/03/1941	FNEDRN41C56C882Y	Proprieta'	1/7	PASCOLO	4	0	74	45	3620,00	3000,00			2098	314,70 €			868		32,55 €	347,25 €
				FENU ANTONIO nato a VILLANOVAFORRU (SU) il 22/07/1947	FNENTN47L22L986B	Proprieta'	1/7																	- €
				FENU GIANCARLO nato a VILLANOVAFORRU (SU) il 21/08/1952	FNEGCR52M21L986X	Proprieta'	1/7																	- €
				FENU IGNAZIA nata a VILLANOVAFORRU (SU) il 21/11/1955	FNEGNZ55S61L986V	Proprieta'	1/7																	- €
				FENU LUCIANA nata a VILLANOVAFORRU (SU) il 19/10/1959	FNELCN59R59L986T	Proprieta'	1/7																	- €
				FENU MARIA LAURA nata a VILLANOVAFORRU (SU) il 15/04/1954	FNEMLR54D55L986J	Proprieta'	1/7																	- €
				CABIDDU GIANMARCO nato a VILLANOVAFORRU (SU) il 08/06/1966	CBDGMR66H08L986K	Proprieta'	1/28																	- €
				CABIDDU MAURIZIO nato a SAN GAVINO MONREALE (SU) il 20/09/1964	CBDMRZ64P20H856Z	Proprieta'	1/28																	- €
				CABIDDU ROBERTA nata a CAGLIARI (CA) il 28/07/1963	CBDRRT63L68B354W	Proprieta'	1/28																	- €
				CABIDDU STEFANO nato a VILLANOVAFORRU (SU) il 21/04/1968	CBDSFN68D21L986O	Proprieta'	1/28																	- €
344	Sanluri	1	36	CADEDDU MOSE nato a VILLANOVAFORRU (SU) il 02/04/1969	CDDMSO69D02L986O	Proprieta'	1/1	PASCOLO	04		1	40	7800,00	10500,00			1005	527,63 €			397		52,11 €	579,73 €
								SEMINATIVO	04		19	90												- €
345	Sanluri	1	37	IBBA ANTONELLO nato a VILLANOVAFORRU (SU) il 16/07/1971	BBINNL71L16L986B	Proprieta'	1/1	SEMINATIVO	4	0	34	65	7800,00	10500,00			637	334,43 €			436		57,23 €	391,65 €
346	Sanluri	1	39	IBBA ANTONELLO nato a VILLANOVAFORRU (SU) il 16/07/1971	BBINNL71L16L986B	Proprieta'	1/1	SEMINATIVO	4	0	16	65	7800,00	10500,00			316	165,90 €			231		30,32 €	196,22 €
347	Sanluri	1	41	IBBA ANTONELLO nato a VILLANOVAFORRU (SU) il 16/07/1971	BBINNL71L16L986B	Proprieta'	1/1	SEMINATIVO	4	0	30	60	7800,00	10500,00			121	63,53 €						63,53 €
348	Sanluri	1	42	FARRIS GIUSEPPE nato a COLLINAS (SU) il 18/08/1940	FRRGPP40M18C882N	Proprieta'	1/1	SEMINATIVO	4	0	51	5	7800,00	10500,00			480	252,00 €			431		56,57 €	308,57 €
349	Sanluri	1	51	CASU GEROLAMO nato a COLLINAS (SU) il 06/01/1942	CSAGLM42A06C882D	Proprieta	2/8	SEMINATIVO	4	0	61	95	7800,00	10500,00			2775	1.456,88 €			1213		159,21 €	1.616,08 €
				CASU MARIA PAOLA nata a VILLANOVAFORRU (SU) il 20/02/1948	CSAMPL48B60L986Z	Proprieta'	2/8																	- €
				CASU ROMILDA nata a COLLINAS (SU) il 16/11/1945	CSARLD45S56C882Y	Proprieta'	2/8																	- €
				KOTTOWSKI CHRISTOPHER nato a GERMANIA (EE) il 25/08/1988	KTTCRS88M25Z112Y	Proprieta'	1/8																	- €
				KOTTOWSKI MIRIA nata a GERMANIA (EE) il 05/04/1991	KTTMRI91D45Z112K	Proprieta'	1/8																	- €
350	Sanluri	1	52	ISTITUTO DELLE SUORE TERZIARIE DI S FRANCESCO DI SUSA		Proprieta'	1000/1000	PASCOLO	4	1	17	75	3620,00	3000,00			4410	661,50 €			2205		82,69 €	744,19 €
351	Sanluri	1	55	SERRA CINZIA nata a VILLANOVAFORRU (SU) il 13/08/1974	SRRCNZ74M53L986I	Proprieta'	1/4	SEMINATIVO	04		67	49	7800,00	10500,00							27		3,54 €	3,54 €
				SERRA DAVIDE nato a VILLANOVAFORRU (SU) il 12/03/1967	SRRDVD67C12L986L	Proprieta'	1/4	PASCOLO	04		24	11												- €
				SERRA FEDELA nata a VILLANOVAFORRU (SU) il 09/03/1970	SRRFDL70C49L986G	Proprieta'	1/4																	- €
				SERRA SIMONE nato a VILLANOVAFORRU (SU) il 06/09/1965	SRRSMN65P06L986X	Proprieta'	1/4																	- €
352	Sanluri	1	56	FARRIS ANGELINA nata a COLLINAS (SU) il 31/10/1942	FRRNLN42R71C882Y	Proprieta'	1/3	SEMINATIVO	04		4	29	7800,00	10500,00			411	215,78 €			235		30,84 €	246,62 €
				FARRIS ELIO nato a COLLINAS (SU) il 18/09/1939	FRRLEI39P18C882J	Proprieta'	1/3	PASCOLO	04		22	51												- €
				FARRIS MARIA nata a COLLINAS (SU) il 16/09/1936	FRRMRA36P56C882Y	Proprieta'	1/3																	- €
353	Sanluri	1	57	FARRIS GIUSEPPE nato a COLLINAS (SU) il 18/08/1940	FRRGPP40M18C882N	Proprieta'	1/1	PASCOLO	04		4		7800,00	10500,00			1069	561,23 €			143		18,77 €	579,99 €
								SEMINATIVO	04		8													- €
354	Sanluri	1	61	CONGIU ALFONSO nato a VILLANOVAFORRU (SU) il 14/12/1904	CNGLNS04T14L986K	Proprieta'	2/18	SEMINATIVO	4	2	88	10	7800,00	10500,00			6354	3.335,85 €			2183		286,52 €	3.622,37 €
				CONGIU AURORA nata a VILLANOVAFORRU (SU) il 31/12/1938	CNGRMR38T71C882Z	Proprieta'	2/18																	- €
				CONGIU LEONTINA nata a COLLINAS (SU) il 26/01/1937	CNGLTN37A66C882L	Proprieta'	2/18																	- €
				CONGIU LUCIANA nata a COLLINAS (SU) il 23/03/1941	CNGLCN41C63C882U	Proprieta'	2/18																	- €
				CONGIU ANGELINO nato a VILLANOVAFORRU (SU) il 11/08/1944	CNGNLN44M11L986U	Proprieta'	28/1000																	- €
				LOBINA ROSANNA nata a ORROLI (SU) il 21/07/1954	LBNRNN54L61G122L	Proprieta'	1/12																	- €
355	Sanluri	1	62	CADEDDU GIOVANNINO nato a COLLINAS (SU) il 17/08/1936	CDDGNN36M17C882H	Proprieta'	1/2	SEMINATIVO	4	0	45	50	7800,00	10500,00			3884	2.039,10 €			502		65,89 €	2.104,99 €
				MANDIS MARIA CONCETTA nata a COLLINAS (SU) il 08/11/1943	MNDMCN43S48C882T	Proprieta'	1/2																	- €
356	Sanluri	1	63	FENU ANTONIO nato a VILLANOVAFORRU (SU) il 22/07/1947	FNENTN47L22L986B	Proprieta'	1/2	PASCOLO	4	0	77	20	3620,00	3000,00			761	114,15 €			512		19,20 €	133,35 €
				FENU GIANCARLO nato a VILLANOVAFORRU (SU) il 21/08/1952	FNEGCR52M21L986X	Proprieta'	1/2																	- €
357	Sanluri	1	73	FARRIS ENZA nata a VILLANOVAFORRU (SU) il 11/03/1960	FRRNZE60C51L986C	Nuda proprieta'	500/1000	SEMINATIVO	4	0	64	45	7800,00	10500,00			1780	934,50 €			987		129,54 €	1.064,04 €
				FARRIS MARINELLA nata a VILLANOVAFORRU (SU) il 17/03/1950	FRRMNL50C57L986U	Nuda proprieta'	500/1000																	- €
				MATTA BENVENUTA nata a VILLANOVAFORRU (SU) il 04/02/1928	MTTBVN28B44L986A	Usufrutto	1000/1000																	- €
358	Sanluri	1	74	VACCA DARIO nato a VILLANOVAFORRU (SU) il 16/11/1919	VCCDRA19S16L986Q	Proprieta'	1000/1000	SEMINATIVO	4	0	66	30	7800,00	10500,00			3666	1.924,65 €			1509		198,06 €	2.122,71 €
359	Sanluri	1	79	IBBA ANTONELLO nato a VILLANOVAFORRU (SU) il 16/07/1971	BBINNL71L16L986B	Proprieta'	1/1	SEMINATIVO	04		34	91	7800,00	10500,00			481	252,53 €			532		69,83 €	322,35 €
								PASCOLO	04		20	89												- €
360	Sanluri	1	80	IBBA CLAUDIO nato a VILLANOVAFORRU (SU) il 08/03/1973	BBICLD73C08L986Y	Proprieta'	1000/1000	SEMINATIVO	04		59	90	13319,00	17000,00			2683	2.280,55 €			870		184,88 €	2.465,43 €
								VIGNETO	02			11												- €
								PASCOLO	04			19												- €
361	Sanluri	1	88	SERRA CINZIA nata a VILLANOVAFORRU (SU) il 13/08/1974	SRRCNZ74M53L986I	Proprieta'	1/4	SEMINATIVO	4	1	30	60	7800,00	10500,00			981	515,03 €			537		70,48 €	585,51 €
				SERRA DAVIDE nato a VILLANOVAFORRU (SU) il 12/03/1967	SRRDVD67C12L986L	Proprieta'	1/4																	- €
				SERRA FEDELA nata a VILLANOVAFORRU (SU) il 09/03/1970	SRRFDL70C49L986G	Proprieta'	1/4																	- €
				SERRA SIMONE nato a VILLANOVAFORRU (SU) il 06/09/1965	SRRSMN65P06L986X	Proprieta'	1/4																	- €
362	Sanluri	1	89	IBBA GIANNI nato a SAN GAVINO MONREALE (SU) il 14/12/1982	BBIGNN82T14H856U	Proprieta'	1/1	PASCOLO	04		42	5	7800,00	10500,00	15	15,75 €	297	155,93 €	2165	568,31 €	247		32,42 €	772,41 €

Impianto per la produzione di energia elettrica da fonte eolica di potenza pari a 42 MW denominato "Marmilla" - Comuni di Villanovaforru, Sardara, Sanluri e Furtei (SU)
PIANO PARTICELLARE DI ESPROPRIO IMPIANTO EOLICO ED IMPIANTO UTENZA

Nr.	Comune	Foglio	P.lla	Ditta catastale				Natura del Terreno-Fabbricato	Classe	Tot. Superficie catastale			Valore agricolo medio	Valore agricolo stimato	Superficie Occupazione Definitiva		Superficie di Asservimento cavidotto accesso e passaggio		Superficie di Asservimento Aereo		Superficie di Occupazione temporanea			Totale Indennità
				Cognome e Nome - Città di nascita - Data di nascita	Codice fiscale	Diritti e oneri reali	Diritti e oneri reali			ha	a	ca	Euro/ha	Euro/ha	Superficie mq	Indennità Euro	Superficie mq	Indennità Euro	Superficie mq	Indennità Euro	Superficie mq	Mesi 18	Indennità Euro	Euro
								SEMINATIVO	04		14	25												- €
363	Sanluri	1	90	IBBA GIANNI nato a SAN GAVINO MONREALE (SU) il 14/12/1982	BBIGNN82T14H856U	Proprieta'	1/1	SEMINATIVO IRRIGUO	U		49	70	14285,00	20000,00			1272	1.272,00 €	2766	1.383,00 €	565		141,25 €	2.796,25 €
364	Sanluri	1	91	FARRIS DOMITILLA nata a COLLINAS (SU) il 11/05/1934	FRRDTL34E51C882V	Proprieta'	2/9	SEMINATIVO	4	0	70	40	7800,00	10500,00			2192	1.150,80 €	409	107,36 €	964		126,53 €	1.384,69 €
				FARRIS FERDINANDA nata a COLLINAS (SU) il 28/01/1938	FRRFDN38A68C882I	Proprieta'	2/9																	- €
				FARRIS MARIA nata a COLLINAS (SU) il 05/09/1941	FRRMRA41P45C882S	Proprieta'	2/9																	- €
				PUSCEDDU CESIRA nata a VILLANOVAFORRU (SU) il 20/11/1909	PSCCSR09S60L986L	Proprieta'	3/9																	- €
365	Sanluri	1	92	IBBA GIANNI nato a SAN GAVINO MONREALE (SU) il 14/12/1982	BBIGNN82T14H856U	Proprieta'	1/1	SEMINATIVO IRRIGUO	U	0	41	25	14285,00	20000,00			1269	1.269,00 €			514		128,50 €	1.397,50 €
366	Sanluri	1	93	PUSCEDDU ADRIANO nato a VILLANOVAFORRU (SU) il 30/11/1947	PSCDRN47S30L986H	Proprieta'	1000/1000	SEMINATIVO	4	0	61	80	7800,00	10500,00			1592	835,80 €			905		118,78 €	954,58 €
367	Sanluri	1	107	FARRIS DINO nato a VILLANOVAFORRU (SU) il 31/07/1951	FRRDNI51L31L986P	Proprieta'	1/2	SEMINATIVO	04		42	51	7800,00	10500,00							137		17,98 €	17,98 €
				FARRIS GIOVANNA nata a VILLANOVAFORRU (SU) il 22/11/1947	FRRGNN47S62L986P	Proprieta'	1/2	PASCOLO	04		1	39												- €
368	Sanluri	1	108	VACCA BRUNA nata a VILLANOVAFORRU (SU) il 12/12/1959	VCCBRN59T52L986K	Proprieta'	1/4	SEMINATIVO	4	1	6	65	7800,00	10500,00			2796	1.467,90 €			1910		250,69 €	1.718,59 €
				VACCA IVANINA nata a VILLANOVAFORRU (SU) il 02/05/1957	VCCVNN57E42L986I	Proprieta'	1/4																	- €
				VACCA MARIA IGNAZIA nata a VILLANOVAFORRU (SU) il 25/06/1953	VCCMGN53H65L986I	Proprieta'	1/4																	- €
				VACCA PASQUALINO nato a VILLANOVAFORRU (SU) il 01/01/1955	VCCPQL55A01L986T	Proprieta'	1/4																	- €
369	Sanluri	1	109	TUVERI FRANCESCO ; FU EUGENIO		Proprieta'	1000/1000	SEMINATIVO	4	0	58	70	7800,00	10500,00	281	295,05 €	1568	823,20 €	5536	1.453,20 €	1175		154,22 €	2.725,67 €
																								- €
370	Sanluri	1	110	TUVERI FRANCESCO ; FU EUGENIO		Proprieta'	1000/1001	SEMINATIVO	04		41	8	7800,00	10500,00	791	830,55 €	3103	1.629,08 €	3163	830,29 €	200		26,25 €	3.316,16 €
								PASCOLO	04			2												- €
371	Sanluri	1	111	PUSCEDDU ADRIANO nato a VILLANOVAFORRU (SU) il 30/11/1947	PSCDRN47S30L986H	Proprieta'	1/1	SEMINATIVO	4	0	34	50	7800,00	10500,00					579	151,99 €				151,99 €
372	Sanluri	1	126	FENU ANTONIO nato a VILLANOVAFORRU (SU) il 22/07/1947	FNENTN47L22L986B	Proprieta'	500/1000	SEMINATIVO	04		43	89	7800,00	10500,00	5	5,25 €	813	426,83 €	4500	1.181,25 €	741		97,26 €	1.710,58 €
				FENU GIANCARLO nato a VILLANOVAFORRU (SU) il 21/08/1952	FNEGCR52M21L986X	Proprieta'	500/1000	PASCOLO	04		9	76												- €
373	Sanluri	1	127	CADEDDU EUFRASIA nata a VILLANOVAFORRU (SU) il 09/02/1909	CDDFRS09B49L986G	Proprieta'	3/9	SEMINATIVO IRRIGUO	U	0	17	90	14285,00	20000,00					133	66,50 €				66,50 €
				FARRIS ANGELA nata a COLLINAS (SU) il 31/10/1942	FRRNGL42R71C882H	Proprieta'	2/9																	- €
				FARRIS ELIO nato a COLLINAS (SU) il 18/09/1939	FRRLEI39P18C882J	Proprieta'	2/9																	- €
				FARRIS MARIA nata a COLLINAS (SU) il 16/09/1936	FRRMRA36P56C882Y	Proprieta'	2/9																	- €
374	Sanluri	1	128	MOCCI ANTONIO nato a VILLANOVAFORRU (SU) il 30/10/1946	MCCNTN46R30L986R	Comproprietario		SEMINATIVO	04	1	8	53	7800,00	10500,00	360	378,00 €	3961	2.079,53 €	7911	2.076,64 €	1336		175,35 €	4.709,51 €
				MOCCI ERMELINDA nata a VILLANOVAFORRU (SU) il 25/02/1927	MCCRLN27B65L986P	Comproprietario		PASCOLO	04			82												- €
				MOCCI GIOVANNI nato a VILLANOVAFORRU (SU) il 13/08/1938	MCCGNN38M13L986E	Comproprietario																		- €
				MOCCI MARIA nato/a a VILLANOVAFORRU (SU) il 30/08/1932		Comproprietario																		- €
				MOCCI MARINO nato/a a VILLANOVAFORRU (SU) il 16/07/1936		Comproprietario																		- €
				MOCCI MARTINO nato/a a VILLANOVAFORRU (SU) il 19/05/1930		Comproprietario																		- €
				MOCCI NEVIO nato a VILLANOVAFORRU (SU) il 20/09/1928	MCCNVE28P20L986W	Comproprietario																		- €
				MOCCI RAFFAELLA nata a VILLANOVAFORRU (SU) il 25/07/1940	MCCRFL40L65L986X	Comproprietario																		- €
				MOCCI VINCENZO nato/a a VILLANOVAFORRU (SU) il 14/03/1944		Comproprietario																		- €
				MOCCI ZELINO nato a COLLINAS (SU) il 09/09/1934	MCCZLN34P09C882G	Comproprietario																		- €
375	Sanluri	1	129	MARCIAS ANTONIO nato a VILLANOVAFORRU (SU) il 27/01/1950	MRCNTN50A27L986M	Proprieta'	10/40	SEMINATIVO	04		47	99	7800,00	10500,00			1667	875,18 €			507		66,54 €	941,72 €
				MARCIAS FRANCESCA nata a PAGANI (SA) il 16/07/1972	MRCFNC72L56G230V	Proprieta'	5/40	PASCOLO	04		1	41												- €
				MARCIAS IGNAZIO nato a COLLINAS (SU) il 11/05/1945	MRCGNZ45E11C882T	Proprieta'	10/40																	- €
				MARCIAS PAOLA nata a POMPEI (NA) il 30/10/1975	MRCPLA75R70G813A	Proprieta'	5/40																	- €
				MARCIAS SPERANZA nata a COLLINAS (SU) il 10/01/1941	MRCSRN41A50C882A	Proprieta'	10/40																	- €
376	Sanluri	1	130	DEMANIO DELLO STATO con sede in ROMA (RM)	80193210582	Proprieta'	1/1	SEMINATIVO	4	0	53	70	7800,00	10500,00			3460	1.816,50 €			954		125,21 €	1.941,71 €
377	Sanluri	1	131	SANNA ASSUNTA nata a COLLINAS (SU) il 15/08/1938	SNNSNT38M55C882F	Proprieta'	1/4	SEMINATIVO	04	1	41	35	7800,00	10500,00					2610	685,13 €	249		32,68 €	717,81 €
				SANNA CELLINA nata a VILLANOVAFORRU (SU) il 21/06/1947	SNNCLN47H61L986C	Proprieta'	1/4	PASCOLO	4		58	95												- €
				SANNA ASSUNTA nata a COLLINAS (SU) il 15/08/1938	SNNSNT38M55C882F	Proprieta'	1/4																	- €
				SANNA CELLINA nata a VILLANOVAFORRU (SU) il 21/06/1947	SNNCLN47H61L986C	Proprieta'	1/4																	- €
378	Sanluri	1	134	PUSCEDDU ADRIANO nato a VILLANOVAFORRU (SU) il 30/11/1947	PSCDRN47S30L986H	Proprieta'	44927	SEMINATIVO	4		35	3	7800,00	10500,00					1006	264,08 €				264,08 €
								PASCOLO	4		7	92												- €
379	Sanluri	1	162	FULGHERI ANNA ; FU LUIGI VED PITTAU		Usufrutto		SEMINATIVO	4		60	34	7800,00	10500,00			82	43,05 €	2221	583,01 €	457		59,98 €	686,04 €
				PITTAU ANTONIO ; FU LUIGI		Comproprietario		PASCOLO ARBORATO	1		62	36												- €
				PITTAU EFISIO ; FU LUIGI		Comproprietario																		- €
				PITTAU MARIA ; RITA FU LUIGI		Comproprietario																		- €
380	Sanluri	1	163	TUVERI GESUINO nato a COLLINAS (SU) il 06/03/1944	TVRGSN44C06C882L	Proprieta'	1000/1000	SEMINATIVO	4		35	12	7800,00	10500,00			675	354,38 €	1948	511,35 €	430		56,44 €	922,16 €
								PASCOLO	4		9	63												- €
381	Sanluri	1	164	CONGIA DANIELA nata a CAGLIARI (CA) il 28/07/1977	CNGDNL77L68B354M	Proprieta'	1/3	SEMINATIVO	04		28	41	7800,00	10500,00	550	577,50 €	812	426,30 €	1879	493,24 €	401		52,63 €	1.549,67 €
				CONGIA MARIA LAURA nata a CAGLIARI (CA) il 16/11/1973	CNGMLR73S56B354K	Proprieta'	1/3	PASCOLO	04		24	94												- €
				CONGIA ROSITA nata a CAGLIARI (CA) il 07/08/1971	CNGRST71M47B354E	Proprieta'	1/3																	- €
382	Sanluri	1	165	DIANA MARIA ERNESTA nata a SARDARA (SU) il 22/09/1930	DNIMRN30P62I428B	Proprieta'	1/2	SEMINATIVO	4	0	25	60	7800,00	10500,00	171	179,55 €	545	286,13 €	960	252,00 €	213		27,96 €	745,63 €
				DIANA ROSA nata a SARDARA (SU) il 18/08/1933	DNIRSO33M58I428Q	Proprieta'	1/2																	- €
383	Sanluri	1	166	CONGIA DANIELA nata a CAGLIARI (CA) il 28/07/1977	CNGDNL77L68B354M	Proprieta'	1/3	SEMINATIVO	04		8	92	7800,00	10500,00			1087	570,68 €	1628	427,35 €	551		72,32 €	1.070,34 €
				CONGIA MARIA LAURA nata a CAGLIARI (CA) il 16/11/1973	CNGMLR73S56B354K	Proprieta'	1/3	PASCOLO	04		20	88												- €
				CONGIA ROSITA nata a CAGLIARI (CA) il 07/08/1971	CNGRST71M47B354E	Proprieta'	1/3																	- €
384	Sanluri	1	167	CADEDDU MOSE nato a VILLANOVAFORRU (SU) il 02/04/1969	CDDMSO69D02L986O	Proprieta'	1/1	SEMINATIVO	04		25	18	7800,00	10500,00			444	233,10 €	333	87,41 €	466		61,16 €	381,68 €
								PASCOLO	04		33	62												- €
385	Sanluri	1	168	CADEDDU MOSE nato a VILLANOVAFORRU (SU) il 02/04/1969	CDDMSO69D02L986O	Proprieta'	1/1	SEMINATIVO	04		53	37	7800,00	10500,00			522	274,05 €			525		68,91 €	342,96 €
								PASCOLO	04		28	18												- €
386	Sanluri	1	169	CADEDDU MOSE nato a VILLANOVAFORRU (SU) il 02/04/1969	CDDMSO69D02L986O	Proprieta'	1/1	SEMINATIVO	04		27	97	7800,00	10500,00			1894	994,35 €			778		102,11 €	1.096,46 €
								PASCOLO	04		10	43												- €
387	Sanluri	1	170	CADEDDU MOSE nato a VILLANOVAFORRU (SU) il 02/04/1969	CDDMSO69D02L986O	Proprieta'	1/1	SEMINATIVO	4	0	38	55	7800,00	10500,00			1707	896,18 €			707		92,79 €	988,97 €
388	Sanluri	1	171	MASCIA ALESSANDRA nata a ALGHERO (SS) il 30/07/1981	MSCLSN81L70A192T	Proprieta'	1/6	SEMINATIVO	04		33	88	7800,00	10500,00			582	305,55 €			226		29,66 €	335,21 €
				MASCIA ANTONIO nato a GUSPINI (SU) il 05/11/1938	MSCNTN38S05E270I	Proprieta'	2/6	PASCOLO	04		8	87												- €
				MASCIA GIANCARLO nato a ARBUS (SU) il 29/03/1949	MSCGCR49C29A359S	Proprieta'	2/6																	- €

Impianto per la produzione di energia elettrica da fonte eolica di potenza pari a 42 MW denominato "Marmilla" - Comuni di Villanovaforru, Sardara, Sanluri e Furtei (SU)
PIANO PARTICELLARE DI ESPROPRIO IMPIANTO EOLICO ED IMPIANTO UTENZA

Nr.	Comune	Foglio	P.lla	Ditta catastale				Natura del Terreno-Fabbricato	Classe	Tot. Superficie catastale			Valore agricolo medio	Valore agricolo stimato	Superficie Occupazione Definitiva		Superficie di Asservimento cavidotto accesso e passaggio		Superficie di Asservimento Aereo		Superficie di Occupazione temporanea			Totale Indennità
				Cognome e Nome - Città di nascita - Data di nascita	Codice fiscale	Diritti e oneri reali	Diritti e oneri reali			ha	a	ca	Euro/ha	Euro/ha	Superficie mq	Indennità Euro	Superficie mq	Indennità Euro	Superficie mq	Indennità Euro	Superficie mq	Mesi 18	Indennità Euro	Euro
				MASCIA LUIGI nato a OZIERI (SS) il 15/04/1976	MSCLGU76D15G203T	Proprieta'	1/6																	- €
389	Sanluri	1	172	MASCIA ALESSANDRA nata a ALGHERO (SS) il 30/07/1981	MSCLSN81L70A192T	Proprieta'	1/6	SEMINATIVO	04		35	62	7800,00	10500,00			468	245,70 €			245		32,16 €	277,86 €
				MASCIA ANTONIO nato a GUSPINI (SU) il 05/11/1938	MSCNTN38S05E270I	Proprieta'	2/6	PASCOLO	04		5	93												- €
				MASCIA GIANCARLO nato a ARBUS (SU) il 29/03/1949	MSCGCR49C29A359S	Proprieta'	2/6																	- €
				MASCIA LUIGI nato a OZIERI (SS) il 15/04/1976	MSCLGU76D15G203T	Proprieta'	1/6																	- €
390	Sanluri	1	173	CONGIA LUIGI nato a SANLURI (SU) il 31/05/1927	CNGLGU27E31H974R	Proprieta'	1000/1000	SEMINATIVO	4	0	48	95	7800,00	10500,00			543	285,08 €			173		22,71 €	307,78 €
391	Sanluri	1	174	CONGIA USAI MARIA nata a SANLURI (SU) il 24/02/1897	CNGMRA97B64H974K	Proprieta'	1000/1000	SEMINATIVO	04		44	91	7800,00	10500,00			3174	1.666,35 €			1398		183,49 €	1.849,84 €
								PASCOLO	04		28	44												- €
392	Sanluri	1	183	PUSCEDDU ADRIANO nato a VILLANOVAFORRU (SU) il 30/11/1947	PSCDRN47S30L986H	Proprieta'	1/1	SEMINATIVO	4	0	39	80	7800,00	10500,00			848	445,20 €	3271	858,64 €	1712		224,70 €	1.528,54 €
393	Sanluri	1	192	IBBA CLAUDIO nato a VILLANOVAFORRU (SU) il 08/03/1973	BBICLD73C08L986Y	Proprieta'	1000/1000	SEMINATIVO	4	0	44	45	7800,00	10500,00			727	381,68 €			694		91,09 €	472,76 €
394	Sanluri	1	193	FENU ADRIANA nata a COLLINAS (SU) il 16/03/1941	FNEDRN41C56C882Y	Proprieta'	1/14	PASCOLO	4	0	37	30	3620,00	3000,00							384		14,40 €	14,40 €
				FENU ANTONIO nato a VILLANOVAFORRU (SU) il 22/07/1947	FNENTN47L22L986B	Proprieta'	9/28																	- €
				FENU GIANCARLO nato a VILLANOVAFORRU (SU) il 21/08/1952	FNEGCR52M21L986X	Proprieta'	9/28																	- €
				FENU IGNAZIA nata a VILLANOVAFORRU (SU) il 21/11/1955	FNEGNZ55S61L986V	Proprieta'	1/14																	- €
				FENU LUCIANA nata a VILLANOVAFORRU (SU) il 19/10/1959	FNELCN59R59L986T	Proprieta'	1/14																	- €
				FENU MARIA LAURA nata a VILLANOVAFORRU (SU) il 15/04/1954	FNEMLR54D55L986J	Proprieta'	1/14																	- €
				CABIDDU GIANMARCO nato a VILLANOVAFORRU (SU) il 08/06/1966	CBDGMR66H08L986K	Proprieta'	1/56																	- €
				CABIDDU MAURIZIO nato a SAN GAVINO MONREALE (SU) il 20/09/1964	CBDMRZ64P20H856Z	Proprieta'	1/56																	- €
				CABIDDU ROBERTA nata a CAGLIARI (CA) il 28/07/1963	CBDRRT63L68B354W	Proprieta'	1/56																	- €
				CABIDDU STEFANO nato a VILLANOVAFORRU (SU) il 21/04/1968	CBDSFN68D21L986O	Proprieta'	1/56																	- €
395	Sanluri	1	194	FENU ANTONIO nato a VILLANOVAFORRU (SU) il 22/07/1947	FNENTN47L22L986B	Proprieta'	500/1000	PASCOLO	4	0	99	75	3620,00	3000,00			551	82,65 €			988		37,05 €	119,70 €
				FENU GIANCARLO nato a VILLANOVAFORRU (SU) il 21/08/1952	FNEGCR52M21L986X	Proprieta'	500/1000																	- €
396	Sanluri	1	196	CILLOCO GIANFRANCO nato a SAN GAVINO MONREALE (SU) il 11/08/1975	CLLGFR75M11H856N	Proprieta'	1/1	SEMINATIVO	04			75	12108,00	14000,00			2158	1.510,60 €			597		104,48 €	1.615,08 €
								ULIVETO			23	30												- €
								PASCOLO	04		8	8												- €
397	Sanluri	1	219	PILLONI ALESSANDRINA nata a VILLANOVAFORRU (SU) il 05/09/1929	PLLLSN29P45L986N	Comproprietario per	1/5	SEMINATIVO	04	1		74	7800,00	10500,00			2308	1.211,70 €			901		118,26 €	1.329,96 €
				PILLONI ERALDO nato a VILLANOVAFORRU (SU) il 31/12/1925	PLLRLD25T31L986U	Comproprietario per	1/5	PASCOLO	04			66												- €
				PILLONI ERMENEGILDO ; FU FRANCESCO		Proprieta'	1/5																	- €
				PILLONI EZECHIELE ; FU FRANCESCO		Comproprietario per	1/5																	- €
				PILLONI GILLA nato/a a VILLANOVAFORRU (SU) il 02/10/1935		Comproprietario per	1/5																	- €
				PILLONI RAFFAELA ; FU FRANCESCO		Proprieta'	1/5																	- €
				PUSCEDDU TERESA nato/a a VILLANOVAFORRU (SU) il 17/10/1899		Usufruttuario parziale																		- €
				PILLONI MONDINO nato a COLLINAS (SU) il 20/01/1930	PLLMDN30A20C882R	Proprieta'	1/5																	- €
398	Sanluri	1	221	IBBA ANTONELLO nato a VILLANOVAFORRU (SU) il 16/07/1971	BBINNL71L16L986B	Proprieta'	1/1	SEMINATIVO	4	0	30	65	7800,00	10500,00			830	435,75 €			342		44,89 €	480,64 €
399	Sanluri	1	222	IBBA ANTONELLO nato a VILLANOVAFORRU (SU) il 16/07/1971	BBINNL71L16L986B	Proprieta'	1/1	SEMINATIVO	4	0	10	0	7800,00	10500,00							207		27,17 €	27,17 €
400	Sanluri	1	237	ARG WIND S.R.L. con sede in CAGLIARI (CA)	03403330925	Proprieta'	1/1	SEMINATIVO	4	0	22	88	7800,00	10500,00			53	27,83 €			92		12,08 €	39,90 €
401	Sanluri	1	238	ARG WIND S.R.L. con sede in CAGLIARI (CA)	03403330925	Proprieta'	1/1	SEMINATIVO	4	2	4	32	7800,00	10500,00			7	3,68 €			184		24,15 €	27,83 €
402	Sanluri	1	243	COMUNE DI SANLURI con sede in SANLURI (CA)	82002670923	Proprieta'	1/1	ENTE URBANO		0	31	30	30000,00	30000,00			1105	1.657,50 €			519		194,63 €	1.852,13 €
403	Sanluri	2	33	PUSCEDDU ANNA nata a SESTU (CA) il 14/08/1955	PSCNNA55M54I695Y	Proprieta'	1/3	PASCOLO	4	0	74	95	3620,00	3000,00			378	56,70 €			482		18,08 €	74,78 €
				PUSCEDDU ISABELLA nata a SESTU (CA) il 03/11/1957	PSCSLL57S43I695R	Proprieta'	1/3																	- €
				PUSCEDDU WALTER nato a SANLURI (SU) il 23/09/1949	PSCWTR49P23H974X	Proprieta'	1/3																	- €
404	Sanluri	2	58	FENU ANTONICA nata a COLLINAS (SU) il 10/05/1934	FNENNC34E50C882A	Proprieta'	3/18	SEMINATIVO	4	2	50	50	7800,00	10500,00			1399	734,48 €			917		120,36 €	854,83 €
				FENU MARIA nata a VILLANOVAFORRU (SU) il 05/09/1952	FNEMRA52P45L986P	Nuda proprieta'	6/18																	- €
				FENU MICHELINO nato a COLLINAS (SU) il 20/06/1940	FNEMHL40H20C882I	Proprieta'	3/18																	- €
				FENU MIRANDA nata a COLLINAS (SU) il 15/08/1942	FNEMND42M55C882V	Proprieta'	3/18																	- €
				SERRA BARBARINA nata a VILLANOVAFORRU (SU) il 01/02/1926	SRRBBR26B41L986V	Usufrutto	6/18																	- €
				CARDILLO MASSIMO nato a GENOVA (GE) il 09/09/1969	CRDMSM69P09D969I	Proprieta'	3/18																	- €
405	Sanluri	2	61	VACCA ADELCHI nato a COLLINAS (SU) il 25/02/1944	VCCDCH44B25C882Q	Proprieta'	1/5	SEMINATIVO	3	2	3	55	7800,00	10500,00							19		2,49 €	2,49 €
				VACCA DINO nato a COLLINAS (SU) il 05/05/1936	VCCDNI36E05C882N	Proprieta'	1/5																	- €
				VACCA FRANCESCA nata a COLLINAS (SU) il 24/09/1933	VCCFNC33P64C882C	Proprieta'	1/5																	- €
				VACCA MARIA nata a COLLINAS (SU) il 20/10/1938	VCCMRA38R60C882X	Proprieta'	1/5																	- €
				VACCA SILVANA nata a COLLINAS (SU) il 28/02/1941	VCCSVN41B68C882X	Proprieta'	1/5																	- €
406	Sanluri	2	91	SERRA CLAUDIO nato a VILLANOVAFORRU (SU) il 13/11/1970	SRRCLD70S13L986I	Proprieta'	1/3	SEMINATIVO	4	1	1	20	7800,00	10500,00			2939	1.542,98 €			1701		223,26 €	1.766,23 €
				SERRA LOREDANA nata a VILLANOVAFORRU (SU) il 14/05/1973	SRRLDN73E54L986K	Proprieta'	1/3																	- €
				SERRA MARIA ANTONINA nata a VILLANOVAFORRU (SU) il 10/05/1967	SRRMNT67E50L986Y	Proprieta'	1/3																	- €
407	Sanluri	2	108	CABIDDU MARIETTA nata a VILLANOVAFORRU (SU) il 11/07/1928	CBDMTT28L51L986F	Proprieta'	1/3	SEMINATIVO	4	0	77	30	7800,00	10500,00			1283	673,58 €			605		79,41 €	752,98 €
				CABIDDU NOEMI nata a VILLANOVAFORRU (SU) il 23/11/1926	CBDNMO26S63L986T	Proprieta'	1/3																	- €
				CABIDDU AGNESE nata a COLLINAS (SU) il 29/03/1930	CBDGNS30C69C882A	Proprieta'	1/3																	- €
408	Sanluri	2	118	FENU RAFFAELE nato a VILLANOVAFORRU (SU) il 22/10/1949	FNERFL49R22L986I	Nuda proprieta'	1/1	SEMINATIVO	4	0	50	0	7800,00	10500,00			861	452,03 €			425		55,78 €	507,81 €
				SERRA BARBARINA nata a VILLANOVAFORRU (SU) il 01/02/1926	SRRBBR26B41L986V	Usufrutto	1/1																	- €
409	Sanluri	2	120	FENU RAFFAELE nato a VILLANOVAFORRU (SU) il 22/10/1949	FNERFL49R22L986I	Nuda proprieta'	1/1	SEMINATIVO	4	0	56	0	7800,00	10500,00			1455	763,88 €			526		69,04 €	832,91 €
				SERRA BARBARINA nata a VILLANOVAFORRU (SU) il 01/02/1926	SRRBBR26B41L986V	Usufrutto	1/1																	- €
410	Sanluri	2	123	CILLOCCO GIUSEPPE nato a VILLANOVAFORRU (SU) il 15/10/1939	CLLGPP39R15L986H	Proprieta'	1000/1000	SEMINATIVO	4	0	71	55	7800,00	10500,00			990	519,75 €			550		72,19 €	591,94 €
411	Sanluri	2	126	TATTI MARINELLA nata a VILLANOVAFORRU (SU) il 21/02/1950	TTTMNL50B61L986I	Proprieta'	1/1	SEMINATIVO	4	0	70	40	7800,00	10500,00			940	493,50 €			443		58,14 €	551,64 €
412	Sanluri	2	138	IBBA GIANNI nato a SAN GAVINO MONREALE (SU) il 14/12/1982	BBIGNN82T14H856U	Proprieta'	1/1	SEMINATIVO IRRIGUO			27	19	14285,00	20000,00			433	433,00 €			201		50,25 €	483,25 €
								SEMINATIVO	04		14	86												- €
413	Sanluri	2	139	CADEDDU STEFANO nato a VILLANOVAFORRU (SU) il 23/03/1974	CDDSFN74C23L986T	Proprieta'	1/1	SEMINATIVO	4	0	43	75	7800,00	10500,00			449	235,73 €			216		28,35 €	264,08 €
414	Sanluri	2	140	MONTISCI ANTONIO nato a ARBOREA (OR) il 04/04/1960	MNTNTN60D04A357P	Proprieta'	90/3240	SEMINATIVO	04	1	6	73	13319,00	17000,00			1108	941,80 €			483		102,64 €	1.044,44 €
				MONTISCI GIOCONDA nata a VILLANOVAFORRU (SU) il 20/09/1917	MNTGND17P60L986Q	Proprieta'	90/3240	VIGNETO	02			7												- €
				MONTISCI MARIELLA nata a ARBOREA (OR) il 02/05/1958	MNTMLL58E42A357K	Proprieta'	90/3240																	- €
				MONTISCI OSVALDO nato a VILLANOVAFORRU (SU) il 10/03/1958	MNTSLD58C10L986X	Proprieta'	133/3240																	- €

Impianto per la produzione di energia elettrica da fonte eolica di potenza pari a 42 MW denominato "Marmilla" - Comuni di Villanovaforru, Sardara, Sanluri e Furtei (SU)
PIANO PARTICELLARE DI ESPROPRIO IMPIANTO EOLICO ED IMPIANTO UTENZA

Nr.	Comune	Foglio	P.lla	Ditta catastale				Natura del Terreno-Fabbricato	Classe	Tot. Superficie catastale			Valore agricolo medio	Valore agricolo stimato	Superficie Occupazione Definitiva		Superficie di Asservimento cavidotto accesso e passaggio		Superficie di Asservimento Aereo		Superficie di Occupazione temporanea			Totale Indennità
				Cognome e Nome - Città di nascita - Data di nascita	Codice fiscale	Diritti e oneri reali	Diritti e oneri reali			ha	a	ca	Euro/ha	Euro/ha	Superficie mq	Indennità Euro	Superficie mq	Indennità Euro	Superficie mq	Indennità Euro	Superficie mq	Mesi 18	Indennità Euro	Euro
				MONTISCI PIETRO nato a VILLANOVAFORRU (SU) il 29/06/1970	MNTPTR70H29L986V	Proprieta'	133/3240																	- €
				MONTISCI RAFFAELE nato a VILLANOVAFORRU (SU) il 19/04/1956	MNTRFL56D19L986H	Proprieta'	133/3240																	- €
				MONTISCI RAIMONDO nato a VILLANOVAFORRU (SU) il 11/04/1961	MNTRND61D11L986I	Proprieta'	133/3240																	- €
				MONTISCI ROBERTO nato a VILLANOVAFORRU (SU) il 10/07/1973	MNTRRT73L10L986O	Proprieta'	133/3240																	- €
				MONTISCI SABRINA nata a VILLANOVAFORRU (SU) il 17/12/1971	MNTSRN71T57L986L	Proprieta'	133/3240																	- €
				MONTISCI STEFANO nato a VILLANOVAFORRU (SU) il 03/02/1967	MNTSFN67B03L986R	Proprieta'	133/3240																	- €
				MONTISCI TERESINA nata a VILLANOVAFORRU (SU) il 21/04/1963	MNTTSN63D61L986T	Proprieta'	133/3240																	- €
				MONTISCI TONINO nato a VILLANOVAFORRU (SU) il 11/07/1965	MNTTNN65L11L986V	Proprieta'	133/3240																	- €
				MONTISCI VINCENZINA nata a COLLINAS (SU) il 01/07/1934	MNTVCN34L41C882H	Proprieta'	270/3240																	- €
				MONTISCI VITTORIA nata a VILLANOVAFORRU (SU) il 15/04/1925	MNTVTR25D55L986F	Proprieta'	270/3240																	- €
				PILLONI VANDA nata a VILLANOVAFORRU (SU) il 15/09/1927	PLLVND27P55L986U	Proprieta'	693/3240																	- €
				SERRA EMILIA nata a COLLINAS (SU) il 08/01/1929	SRRMLE29A48C882Z	Proprieta'	90/3240																	- €
				IBBA ISABELLA nata a VILLANOVAFORRU (SU) il 31/10/1944	BBISLL44R71L986G	Proprieta'	1/18																	- €
				MONTISCI ANTONIA RAIMONDA nata a GONI (SU) il 22/06/1962	MNTNNR62H62E084G	Proprieta'	540/29160																	- €
				MONTISCI LIA nata a CAGLIARI (CA) il 22/12/1966	MNTLIA66T62B354N	Proprieta'	540/29160																	- €
				MONTISCI MARIA RAFFAELLA nata a GONI (SU) il 17/05/1960	MNTMRF60E57E084I	Proprieta'	540/29160																	- €
				SERRA GRAZIETTA nata a GONI (SU) il 14/06/1935	SRRGZT35H54E084U	Proprieta'	270/9720																	- €
415	Sanluri	2	151	MONTISCI ANTONIO nato a ARBOREA (OR) il 04/04/1960	MNTNTN60D04A357P	Proprieta'	90/3240	SEMINATIVO	4	0	61	50	7800,00	10500,00			937	491,93 €			492		64,58 €	556,50 €
				MONTISCI MARIELLA nata a ARBOREA (OR) il 02/05/1958	MNTMLL58E42A357K	Proprieta'	90/3240																	- €
				MONTISCI OSVALDO nato a VILLANOVAFORRU (SU) il 10/03/1958	MNTSLD58C10L986X	Proprieta'	19/3240																	- €
				MONTISCI PIETRO nato a VILLANOVAFORRU (SU) il 29/06/1970	MNTPTR70H29L986V	Proprieta'	19/3240																	- €
				MONTISCI RAFFAELE nato a VILLANOVAFORRU (SU) il 19/04/1956	MNTRFL56D19L986H	Proprieta'	19/3240																	- €
				MONTISCI RAIMONDO nato a VILLANOVAFORRU (SU) il 11/04/1961	MNTRND61D11L986I	Proprieta'	19/3240																	- €
				MONTISCI ROBERTO nato a VILLANOVAFORRU (SU) il 10/07/1973	MNTRRT73L10L986O	Proprieta'	19/3240																	- €
				MONTISCI SABRINA nata a VILLANOVAFORRU (SU) il 17/12/1971	MNTSRN71T57L986L	Proprieta'	19/3240																	- €
				MONTISCI STEFANO nato a VILLANOVAFORRU (SU) il 03/02/1967	MNTSFN67B03L986R	Proprieta'	19/3240																	- €
				MONTISCI TERESINA nata a VILLANOVAFORRU (SU) il 21/04/1963	MNTTSN63D61L986T	Proprieta'	19/3240																	- €
				MONTISCI TONINO nato a VILLANOVAFORRU (SU) il 11/07/1965	MNTTNN65L11L986V	Proprieta'	19/3240																	- €
				MONTISCI VINCENZINA nata a COLLINAS (SU) il 01/07/1934	MNTVCN34L41C882H	Proprieta'	270/3240																	- €
				MONTISCI VITTORIA nata a VILLANOVAFORRU (SU) il 15/04/1925	MNTVTR25D55L986F	Proprieta'	1890/3240																	- €
				PILLONI VANDA nata a VILLANOVAFORRU (SU) il 15/09/1927	PLLVND27P55L986U	Proprieta'	99/3240																	- €
				SERRA EMILIA nata a COLLINAS (SU) il 08/01/1929	SRRMLE29A48C882Z	Proprieta'	90/3240																	- €
				IBBA ISABELLA nata a VILLANOVAFORRU (SU) il 31/10/1944	BBISLL44R71L986G	Proprieta'	1/12																	- €
				MONTISCI ANTONIA RAIMONDA nata a GONI (SU) il 22/06/1962	MNTNNR62H62E084G	Proprieta'	540/29160																	- €
				MONTISCI LIA nata a CAGLIARI (CA) il 22/12/1966	MNTLIA66T62B354N	Proprieta'	540/29160																	- €
				MONTISCI MARIA RAFFAELLA nata a GONI (SU) il 17/05/1960	MNTMRF60E57E084I	Proprieta'	540/29160																	- €
				SERRA GRAZIETTA nata a GONI (SU) il 14/06/1935	SRRGZT35H54E084U	Proprieta'	270/9720																	- €
416	Sanluri	2	152	CILLOCCO GIUSEPPE nato a VILLANOVAFORRU (SU) il 15/10/1939	CLLGPP39R15L986H	Proprieta'	1000/1000	SEMINATIVO	04		52	68	7800,00	10500,00			1096	575,40 €			549		72,06 €	647,46 €
								PASCOLO	04		14	12												- €
417	Sanluri	2	153	CILLOCO GIUSEPPE nato a COLLINAS (SU) il 15/10/1939	CLLGPP39R15C882M	Proprieta'	1000/1000	SEMINATIVO	04		33	50	7800,00	10500,00			567	297,68 €			301		39,51 €	337,18 €
								PASCOLO	04		4	60												- €
418	Sanluri	2	154	PILLONI ALESSANDRINA nata a VILLANOVAFORRU (SU) il 05/09/1929	PLLLSN29P45L986N	Comproprietario per	1/5	SEMINATIVO	04		35	60	7800,00	10500,00			598	313,95 €			291		38,19 €	352,14 €
				PILLONI ERALDO nato a VILLANOVAFORRU (SU) il 31/12/1925	PLLRLD25T31L986U	Comproprietario per	1/5	PASCOLO	04		4	70												- €
				PILLONI ERMENEGILDO ; FU FRANCESCO		Proprieta'	1/5																	- €
				PILLONI EZECHIELE ; FU FRANCESCO		Comproprietario per	1/5																	- €
				PILLONI GILLA nato/a a VILLANOVAFORRU (SU) il 02/10/1935		Comproprietario per	1/5																	- €
				PILLONI RAFFAELA ; FU FRANCESCO		Proprieta'	1/5																	- €
				PUSCEDDU TERESA nato/a a VILLANOVAFORRU (SU) il 17/10/1899		Usufruttuario parziale																		- €
				PILLONI MONDINO nato a COLLINAS (SU) il 20/01/1930	PLLMDN30A20C882R	Proprieta'	1/5																	- €
419	Sanluri	2	177	CADEDDU MOSE' nato a VILLANOVAFORRU (SU) il 01/04/1969	CDDMSO69D01L986J	Proprieta'	1/2	SEMINATIVO	04		56	77	7800,00	10500,00			2518	1.321,95 €			971		127,44 €	1.449,39 €
				PILLONI BELLANNA nata a VILLANOVAFORRU (SU) il 23/03/1918	PLLBLN18C63L986N	Proprieta'	1/2	PASCOLO	04		13	53												- €
420	Sanluri	2	178	CADEDDU MOSE nato a VILLANOVAFORRU (SU) il 02/04/1969	CDDMSO69D02L986O	Proprieta'	1/1	SEMINATIVO	4	1	10	15	7800,00	10500,00			43	22,58 €			255		33,47 €	56,04 €
421	Sanluri	2	184	CADEDDU MOSE nato a VILLANOVAFORRU (SU) il 02/04/1969	CDDMSO69D02L986O	Proprieta'	1/1	SEMINATIVO	04		4	29	12108,00	14000,00			1301	910,70 €			721		126,18 €	1.036,88 €
								ULIVETO			81	94												- €
								PASCOLO	04			77												- €
422	Sanluri	2	188	CASU ALESSIA nata a MILANO (MI) il 27/01/1977	CSALSS77A67F205G	Proprieta'	8/360	ULIVETO			1	1	12108,00	14000,00			1647	1.152,90 €			998		174,65 €	1.327,55 €
				CASU ANTONIO nato a VILLANOVAFORRU (SU) il 04/03/1960	CSANTN60C04L986S	Proprieta'	24/360	PASCOLO	04		61	34												- €
				CASU DANILO nato a VILLANOVAFORRU (SU) il 11/09/1963	CSADNL63P11L986F	Proprieta'	24/360																	- €
				CASU DELIO nato a VILLANOVAFORRU (SU) il 16/12/1961	CSADLE61T16L986G	Proprieta'	24/360																	- €
				CASU GIUSEPPE nato a VILLANOVAFORRU (SU) il 21/12/1957	CSAGPP57T21L986J	Proprieta'	24/360																	- €
				CASU MARIA nata a VILLANOVAFORRU (SU) il 06/05/1965	CSAMRA65E46L986R	Proprieta'	24/360																	- €
				CASU MARINA nata a VILLANOVAFORRU (SU) il 16/04/1968	CSAMRN68D56L986G	Proprieta'	24/360																	- €
				CASU PAMELA nata a MILANO (MI) il 16/02/1975	CSAPML75B56F205D	Proprieta'	8/360																	- €
				CASU RITA nata a VILLANOVAFORRU (SU) il 15/01/1953	CSARTI53A55L986X	Proprieta'	24/360																	- €
				CASU SAVERIO nato a VILLANOVAFORRU (SU) il 05/07/1970	CSASVR70L05L986C	Proprieta'	24/360																	- €
				PETRILLO ANNUNZIATA nata a IRSINA (MT) il 23/12/1954	PTRNNZ54T63E326E	Proprieta'	8/360																	- €
				VACCA TERESA nata a VILLANOVAFORRU (SU) il 23/04/1927	VCCTRS27D63L986T	Proprieta'	120/360																	- €
				PISTIS DANIELE nato a MILANO (MI) il 09/08/1975	PSTDNL75M09F205X	Proprieta'	16/1080																	- €
				PISTIS FABIO nato a SAN GAVINO MONREALE (SU) il 03/07/1986	PSTFBA86L03H856S	Proprieta'	16/1080																	- €
				PISTIS MARIANO nato a VILLANOVAFORRU (SU) il 12/03/1958	PSTMRN58C12L986Z	Proprieta'	24/1080																	- €
				PISTIS VERONICA nata a SAN GAVINO MONREALE (SU) il 22/04/1984	PSTVNC84D62H856J	Proprieta'	16/1080																	- €

Impianto per la produzione di energia elettrica da fonte eolica di potenza pari a 42 MW denominato "Marmilla" - Comuni di Villanovaforru, Sardara, Sanluri e Furtei (SU)
PIANO PARTICELLARE DI ESPROPRIO IMPIANTO EOLICO ED IMPIANTO UTENZA

Nr.	Comune	Foglio	P.lla	Ditta catastale				Natura del Terreno-Fabbricato	Classe	Tot. Superficie catastale			Valore agricolo medio	Valore agricolo stimato	Superficie Occupazione Definitiva		Superficie di Asservimento cavidotto accesso e passaggio		Superficie di Asservimento Aereo		Superficie di Occupazione temporanea			Totale Indennità
				Cognome e Nome - Città di nascita - Data di nascita	Codice fiscale	Diritti e oneri reali	Diritti e oneri reali			ha	a	ca	Euro/ha	Euro/ha	Superficie mq	Indennità Euro	Superficie mq	Indennità Euro	Superficie mq	Indennità Euro	Superficie mq	Mesi 18	Indennità Euro	Euro
423	Sanluri	2	190	FARRIS ISIDORO nato a COLLINAS (SU) il 02/12/1942	FRRSDR42T02C882O	Proprieta'	1000/1000	SEMINATIVO	04		16	22	7800,00	10500,00			1637	859,43 €			59		7,74 €	867,17 €
								PASCOLO	04		1	63												- €
424	Sanluri	2	191	MANCOSU ATZEI ADALGISA ; FU FEDERICO		Comproprietario		PASCOLO	4	0	32	90	3620,00	3000,00			86	12,90 €			265		9,94 €	22,84 €
				MANCOSU ATZEI LETIZIO ; FU FEDERICO		Comproprietario																		- €
				MANCOSU AUSILIA ; FU FEDERICO		Comproprietario																		- €
				MANCOSU EGIDIO ; FU FEDERICO		Comproprietario																		- €
				MANCOSU LUIGINO ; FU FEDERICO		Comproprietario																		- €
				MANCOSU PEPPINO ; FU FEDERICO		Comproprietario																		- €
425	Sanluri	2	192	TATTI ANTONIO ; DI GIOVANNI		Proprieta'	1000/1000	PASCOLO	4	0	29	60	3620,00	3000,00							187		7,01 €	7,01 €
426	Sanluri	2	193	CROBU CARLA nata a SANLURI (SU) il 14/09/1935	CRBCRL35P54H974M	Proprieta'	1/3	PASCOLO	4	0	22	85	3620,00	3000,00			71	10,65 €			160		6,00 €	16,65 €
				PAU ALESSANDRA nata a SANLURI (SU) il 12/12/1970	PAULSN70T52H974K	Proprieta'	1/3																	- €
				PAU ROBERTO nato a SANLURI (SU) il 26/06/1965	PAURRT65H26H974F	Proprieta'	1/3																	- €
427	Sanluri	2	201	TATTI MARINELLA nata a VILLANOVAFORRU (SU) il 21/02/1950	TTTMNL50B61L986I	Proprieta'	1/1	SEMINATIVO	4	0	46	75	7800,00	10500,00			1955	1.026,38 €			942		123,64 €	1.150,01 €
428	Sanluri	2	203	CABIDDU MARIETTA nata a VILLANOVAFORRU (SU) il 11/07/1928	CBDMTT28L51L986F	Proprieta'	1/1	SEMINATIVO	4	0	78	65	7800,00	10500,00			1166	612,15 €			535		70,22 €	682,37 €
429	Sanluri	7	5	FARRIS GIUSEPPE nato a COLLINAS (SU) il 18/08/1940	FRRGPP40M18C882N	Proprieta'	1/1	SEMINATIVO	04			54	12108,00	14000,00							4		0,70 €	0,70 €
								ULIVETO			39	71												- €
430	Sanluri	7	6	FARRIS GIUSEPPE nato a COLLINAS (SU) il 18/08/1940	FRRGPP40M18C882N	Proprieta'	1000/1000	ULIVETO	U	0	19	50	12108,00	14000,00							12		2,10 €	2,10 €
431	Sanluri	7	7	FARRIS GIUSEPPE nato a COLLINAS (SU) il 18/08/1940	FRRGPP40M18C882N	Proprieta'	1/1	SEMINATIVO	04			1	12108,00	14000,00							23		4,03 €	4,03 €
								ULIVETO			16	24												- €
432	Sanluri	7	8	FARRIS GIUSEPPE nato a COLLINAS (SU) il 18/08/1940	FRRGPP40M18C882N	Proprieta'	1/1	SEMINATIVO	04		7	64	12108,00	14000,00							40		7,00 €	7,00 €
								ULIVETO			5	60												- €
								PASCOLO ARBORATO	01		1	81												- €
433	Sanluri	7	9	DESOGUS ANNA MARIA nata a VILLANOVAFORRU (SU) il 18/08/1952	DSGNMR52M58L986S	Proprieta'	1/10	SEMINATIVO	4	0	24	30	7800,00	10500,00							146		19,16 €	19,16 €
				DESOGUS ANZIO nato a VILLANOVAFORRU (SU) il 31/03/1957	DSGNZA57C31L986D	Proprieta'	1/10																	- €
				DESOGUS AUSILIO nato a VILLANOVAFORRU (SU) il 11/07/1947	DSGSLA47L11L986I	Proprieta'	1/10																	- €
				DESOGUS EFISIO nato a COLLINAS (SU) il 10/07/1933	DSGFSE33L10C882H	Proprieta'	1/10																	- €
				DESOGUS LINA nata a VILLANOVAFORRU (SU) il 08/10/1954	DSGLNI54R48L986A	Proprieta'	1/10																	- €
				DESOGUS LUCIANO nato a VILLANOVAFORRU (SU) il 13/12/1949	DSGLCN49T13L986I	Proprieta'	1/10																	- €
				DESOGUS LUIGINO nato a COLLINAS (SU) il 03/08/1941	DSGLGN41M03C882S	Proprieta'	1/10																	- €
				DESOGUS MADDALENA nata a COLLINAS (SU) il 10/03/1936	DSGMDL36C50C882Y	Proprieta'	1/10																	- €
				DESOGUS VITALIA nata a COLLINAS (SU) il 26/09/1939	DSGVTL39P66C882E	Proprieta'	1/10																	- €
				DESOGUS LAURA nata a SAN GAVINO MONREALE (SU) il 18/01/1977	DSGLRA77A58H856Y	Proprieta'	2/90																	- €
				DESOGUS ROBERTO nato a SAN GAVINO MONREALE (SU) il 26/03/1978	DSGRRT78C26H856V	Proprieta'	2/90																	- €
				DESOGUS STEFANIA nata a TORINO (TO) il 18/07/1974	DSGSFN74L58L219P	Proprieta'	2/90																	- €
				PANI ROSINA nata a ARBUS (SU) il 12/02/1943	PNARSN43B52A359K	Proprieta'	3/90																	- €
434	Sanluri	7	10	CABIDDU GIORGINO nato a VILLANOVAFORRU (SU) il 14/04/1946	CBDGGN46D14L986E	Proprieta'	1/1	SEMINATIVO	4	2	18	95	7800,00	10500,00							168		22,05 €	22,05 €
435	Sanluri	7	17	TATTI MARIO nato a COLLINAS (SU) il 17/10/1942	TTTMRA42R17C882I	Proprieta'	1/1	SEMINATIVO	04		7	85	14285,00	20000,00			2932	2.932,00 €			465		116,25 €	3.048,25 €
								SEMINATIVO IRRIGUO			28													- €
436	Sanluri	7	18	FARRIS DOMITILLA nata a COLLINAS (SU) il 11/05/1934	FRRDTL34E51C882V	Proprieta'	2/9	SEMINATIVO	4	0	50	75	7800,00	10500,00			597	313,43 €			412		54,08 €	367,50 €
				FARRIS FERDINANDA nata a COLLINAS (SU) il 28/01/1938	FRRFDN38A68C882I	Proprieta'	2/9																	- €
				FARRIS MARIA nata a COLLINAS (SU) il 05/09/1941	FRRMRA41P45C882S	Proprieta'	2/9																	- €
				PUSCEDDU CESIRA nata a VILLANOVAFORRU (SU) il 20/11/1909	PSCCSR09S60L986L	Proprieta'	3/9																	- €
437	Sanluri	7	19	CILLOCCO AMANZIO nato a COLLINAS (SU) il 08/04/1931	CLLMNZ31D08C882P	Comproprietario		SEMINATIVO	04		84	80	12108,00	14000,00			508	355,60 €			340		59,50 €	415,10 €
				CILLOCCO GESUINO nato a COLLINAS (SU) il 24/08/1938	CLLGSN38M24C882Z	Comproprietario		ULIVETO			4	42												- €
				CILLOCCO LUIGI nato a COLLINAS (SU) il 11/06/1929	CLLLGU29H11C882C	Comproprietario		PASCOLO	04			3												- €
				CILLOCCO ONESIMO nato a COLLINAS (SU) il 09/02/1935	CLLNSM35B09C882U	Comproprietario																		- €
				CILLOCCO ZELANDA nata a VILLANOVAFORRU (SU) il 12/10/1927	CLLZND27R52L986X	Comproprietario																		- €
438	Sanluri	7	20	FENU IGNAZIA nata a VILLANOVAFORRU (SU) il 21/11/1955	FNEGNZ55S61L986V	Proprieta'	1/1	SEMINATIVO	04		11	24	7800,00	10500,00			1818	954,45 €			568		74,55 €	1.029,00 €
								PASCOLO	04	1	22	81												- €
439	Sanluri	7	27	CABIDDU FRANCESCA nata a VILLANOVAFORRU (SU) il 20/04/1889	CBDFNC89D60L986H	Proprieta'	3/18	SEMINATIVO	3	0	47	40	7800,00	10500,00			1310	687,75 €			1146		150,41 €	838,16 €
				CABIDDU FRANCESCO nato a VILLANOVAFORRU (SU) il 23/11/1916	CBDFNC16S23L986S	Proprieta'	3/18																	- €
				CABIDDU NOEMI nata a VILLANOVAFORRU (SU) il 23/11/1926	CBDNMO26S63L986T	Proprieta'	4/18																	- €
				TUVERI ANTONIA nata a SARDARA (SU) il 29/10/1973	TVRNTN73R69I428U	Proprieta'	4/54																	- €
				TUVERI MARINA nata a SARDARA (SU) il 13/09/1971	TVRMRN71P53I428R	Proprieta'	4/54																	- €
				TUVERI MARTA nata a SARDARA (SU) il 13/09/1971	TVRMRT71P53I428X	Proprieta'	4/54																	- €
				MANDIS MARIA ANTONELLA nata a VILLANOVAFORRU (SU) il 14/01/1954	MNDMNT54A54L986U	Proprieta'	6/54																	- €
				MANDIS NAZZARO nato a VILLANOVAFORRU (SU) il 20/02/1964	MNDNZR64B20L986M	Proprieta'	6/54																	- €
440	Sanluri	7	28	PUSCEDDU INNOCENZO nato a VILLANOVAFORRU (SU) il 21/02/1956	PSCNCN56B21L986D	Proprieta'	1/1	SEMINATIVO	04		27	37	7800,00	10500,00			117	61,43 €			297		38,98 €	100,41 €
								PASCOLO	04		8	3												- €
441	Sanluri	7	29	PILLONI IOLANDA ; FU GIUSEPPE		Proprieta'	1000/1000	SEMINATIVO	04		30	10	7800,00	10500,00			369	193,73 €			294		38,59 €	232,31 €
								PASCOLO	04		2	55												- €
442	Sanluri	7	30	BARTOLOZZI MARIO nato a FIRENZE (FI) il 03/11/1948	BRTMRA48S03D612H	Proprieta'	10/140	SEMINATIVO	4	0	29	0	7800,00	10500,00			720	378,00 €			367		48,17 €	426,17 €
				PITTAU ALESSANDRO nato a CAGLIARI (CA) il 06/04/1972	PTTLSN72D06B354F	Proprieta'	12/140																	- €
				PITTAU ANNALISA nata a CAGLIARI (CA) il 23/11/1973	PTTNLS73S63B354I	Proprieta'	12/140																	- €
				PITTAU ANNITA nata a SANLURI (SU) il 16/06/1944	PTTNNT44H56H974A	Proprieta'	24/140																	- €
				PITTAU CESARE nato a SANLURI (SU) il 07/03/1950	PTTCSR50C07H974Q	Proprieta'	24/140																	- €
				PITTAU COSETTA nata a SAN GAVINO MONREALE (SU) il 22/09/1979	PTTCTT79P62H856B	Proprieta'	5/140																	- €
				PITTAU MARCO nato a SANLURI (SU) il 13/01/1947	PTTMRC47A13H974X	Proprieta'	24/140																	- €
				PITTAU UGO nato a SANLURI (SU) il 31/01/1956	PTTGUO56A31H974J	Proprieta'	29/140																	- €
443	Sanluri	7	31	CASU ANGELINO nato a VILLANOVAFORRU (SU) il 16/02/1915	CSANLN15B16L986A	Proprieta'	1/1	SEMINATIVO	4	0	28	65	7800,00	10500,00			665	349,13 €			426		55,91 €	405,04 €
444	Sanluri	7	32	CASU ANGELINO nato a VILLANOVAFORRU (SU) il 16/02/1915	CSANLN15B16L986A	Proprieta'	1/1	SEMINATIVO	4	0	22	70	7800,00	10500,00			547	287,18 €			328		43,05 €	330,23 €

Impianto per la produzione di energia elettrica da fonte eolica di potenza pari a 42 MW denominato "Marmilla" - Comuni di Villanovaforru, Sardara, Sanluri e Furtei (SU)
PIANO PARTICELLARE DI ESPROPRIO IMPIANTO EOLICO ED IMPIANTO UTENZA

Nr.	Comune	Foglio	P.lla	Ditta catastale				Natura del Terreno-Fabbricato	Classe	Tot. Superficie catastale			Valore agricolo medio	Valore agricolo stimato	Superficie Occupazione Definitiva		Superficie di Asservimento cavidotto accesso e passaggio		Superficie di Asservimento Aereo		Superficie di Occupazione temporanea			Totale Indennità
				Cognome e Nome - Città di nascita - Data di nascita	Codice fiscale	Diritti e oneri reali	Diritti e oneri reali			ha	a	ca	Euro/ha	Euro/ha	Superficie mq	Indennità Euro	Superficie mq	Indennità Euro	Superficie mq	Indennità Euro	Superficie mq	Mesi 18	Indennità Euro	Euro
445	Sanluri	7	33	CASU ANGELINO nato a VILLANOVAFORRU (SU) il 16/02/1916	CSANLN15B16L986A	Proprieta'	1/2	SEMINATIVO	4	0	23	70	7800,00	10500,00			721	378,53 €			344		45,15 €	423,68 €
446	Sanluri	7	34	FENU BRUNO nato a SANLURI (SU) il 25/09/1939	FNEBRN39P25H974F	Proprieta'	1000/1000	SEMINATIVO	04		78	58	7800,00	10500,00			1661	872,03 €			639		83,87 €	955,89 €
								PASCOLO	04		10	62												- €
447	Sanluri	7	43	CADEDDU ERMELINDA nata a VILLANOVAFORRU (SU) il 08/08/1948	CDDRLN48M48L986G	Proprieta'	1/6	SEMINATIVO	4	0	39	95	7800,00	10500,00			30	15,75 €			476		62,48 €	78,23 €
				IBBA GENITA nata a VILLANOVAFORRU (SU) il 05/09/1957	BBIGNT57P45L986E	Proprieta'	1/6																	- €
				MATTA EFISIO nato a COLLINAS (SU) il 05/03/1939	MTTFSE39C05C882K	Proprieta'	2/6																	- €
				MATTA GIUSEPPE nato a COLLINAS (SU) il 19/04/1941	MTTGPP41D19C882S	Proprieta'	1/6																	- €
				MATTA MARIO nato a COLLINAS (SU) il 04/12/1936	MTTMRA36T04C882L	Proprieta'	1/6																	- €
448	Sanluri	7	44	MANDIS MARIA ANTONELLA nata a VILLANOVAFORRU (SU) il 14/01/1954	MNDMNT54A54L986U	Proprieta'	3/18	SEMINATIVO	4	0	76	15	7800,00	10500,00			304	159,60 €			356		46,73 €	206,33 €
				MANDIS NAZZARO nato a VILLANOVAFORRU (SU) il 20/02/1964	MNDNZR64B20L986M	Proprieta'	3/18																	- €
				TUVERI ANTONIA nata a SARDARA (SU) il 29/10/1973	TVRNTN73R69I428U	Proprieta'	2/18																	- €
				TUVERI MARINA nata a SARDARA (SU) il 13/09/1971	TVRMRN71P53I428R	Proprieta'	2/18																	- €
				TUVERI MARTA nata a SARDARA (SU) il 13/09/1971	TVRMRT71P53I428X	Proprieta'	2/18																	- €
				MANDIS GIOVANNI nato a VILLANOVAFORRU (SU) il 12/04/1956	MNDGNN56D12L986I	Proprieta'	6/18																	- €
449	Sanluri	7	46	TUVERI ANTONIA nata a SARDARA (SU) il 29/10/1973	TVRNTN73R69I428U	Proprieta'	2/9	SEMINATIVO	04		17	7	7800,00	10500,00					208	54,60 €				54,60 €
				TUVERI MARINA nata a SARDARA (SU) il 13/09/1971	TVRMRN71P53I428R	Proprieta'	2/9	PASCOLO	04		13	88												- €
				TUVERI MARTA nata a SARDARA (SU) il 13/09/1971	TVRMRT71P53I428X	Proprieta'	2/9																	- €
				MANDIS GIOVANNI nato a VILLANOVAFORRU (SU) il 12/04/1956	MNDGNN56D12L986I	Proprieta'	3/9																	- €
450	Sanluri	7	47	CASU ANGELINO nato a VILLANOVAFORRU (SU) il 16/02/1915	CSANLN15B16L986A	Proprieta'	1/1	SEMINATIVO	4	0	82	85	7800,00	10500,00			145	76,13 €	2105	552,56 €	944		123,90 €	752,59 €
451	Sanluri	7	48	DESOGUS ANNA MARIA nata a VILLANOVAFORRU (SU) il 18/08/1952	DSGNMR52M58L986S	Proprieta'	1/9	SEMINATIVO	4	0	50	70	7800,00	10500,00			2328	1.222,20 €			914		119,96 €	1.342,16 €
				DESOGUS ANZIO nato a VILLANOVAFORRU (SU) il 31/03/1957	DSGNZA57C31L986D	Proprieta'	1/9																	- €
				DESOGUS AUSILIO nato a VILLANOVAFORRU (SU) il 11/07/1947	DSGSLA47L11L986I	Proprieta'	1/9																	- €
				DESOGUS LINA nata a VILLANOVAFORRU (SU) il 08/10/1954	DSGLNI54R48L986A	Proprieta'	1/9																	- €
				DESOGUS LUCIANO nato a VILLANOVAFORRU (SU) il 13/12/1949	DSGLCN49T13L986I	Proprieta'	1/9																	- €
				DESOGUS LUIGINO nato a COLLINAS (SU) il 03/08/1941	DSGLGN41M03C882S	Proprieta'	1/9																	- €
				DESOGUS MADDALENA nata a COLLINAS (SU) il 10/03/1936	DSGMDL36C50C882Y	Proprieta'	1/9																	- €
				DESOGUS VITALIA nata a COLLINAS (SU) il 26/09/1939	DSGVTL39P66C882E	Proprieta'	1/9																	- €
				DESOGUS LAURA nata a SAN GAVINO MONREALE (SU) il 18/01/1977	DSGLRA77A58H856Y	Proprieta'	2/81																	- €
				DESOGUS ROBERTO nato a SAN GAVINO MONREALE (SU) il 26/03/1978	DSGRRT78C26H856V	Proprieta'	2/81																	- €
				DESOGUS STEFANIA nata a TORINO (TO) il 18/07/1974	DSGSFN74L58L219P	Proprieta'	2/81																	- €
				PANI ROSINA nata a ARBUS (SU) il 12/02/1943	PNARSN43B52A359K	Proprieta'	3/81																	- €
452	Sanluri	7	49	PISTIS GIOVANNA nata a COLLINAS (SU) il 08/10/1944	PSTGNN44R48C882W	Proprieta'	1/6	SEMINATIVO	4	0	30	95	7800,00	10500,00			2254	1.183,35 €			537		70,48 €	1.253,83 €
				PISTIS GIUSEPPE nato a VILLANOVAFORRU (SU) il 29/09/1948	PSTGPP48P29L986B	Proprieta'	1/6																	- €
				PISTIS LORENZO nato a VILLANOVAFORRU (SU) il 10/06/1954	PSTLNZ54H10L986A	Proprieta'	1/6																	- €
				PISTIS MARIANO nato a VILLANOVAFORRU (SU) il 12/03/1958	PSTMRN58C12L986Z	Proprieta'	1/6																	- €
				PISTIS ULDERICO nato a VILLANOVAFORRU (SU) il 20/07/1951	PSTLRC51L20L986C	Proprieta'	1/6																	- €
				PISTIS VALENTINA nata a COLLINAS (SU) il 26/09/1941	PSTVNT41P66C882H	Proprieta'	1/6																	- €
453	Sanluri	7	50	CASTA ROSINA nata a SANLURI (SU) il 02/10/1927	CSTRSN27R42H974W	Proprieta'	1/6	SEMINATIVO	4	0	72	90	7800,00	10500,00			2319	1.217,48 €			1116		146,48 €	1.363,95 €
				CURRELI MARIA LAURA nata a SANLURI (SU) il 24/02/1958	CRRMLR58B64H974N	Proprieta'	1/6																	- €
				CURRELI SISINNIO nato a SANLURI (SU) il 18/01/1960	CRRSNN60A18H974F	Proprieta'	4/6																	- €
454	Sanluri	7	58	TUVERI ANTONIA nata a SARDARA (SU) il 29/10/1973	TVRNTN73R69I428U	Proprieta'	2/9	SEMINATIVO	04		16	77	7800,00	10500,00							321		42,13 €	42,13 €
				TUVERI MARINA nata a SARDARA (SU) il 13/09/1971	TVRMRN71P53I428R	Proprieta'	2/9	PASCOLO	04		48	83												- €
				TUVERI MARTA nata a SARDARA (SU) il 13/09/1971	TVRMRT71P53I428X	Proprieta'	2/9																	- €
				MANDIS GIOVANNI nato a VILLANOVAFORRU (SU) il 12/04/1956	MNDGNN56D12L986I	Proprieta'	3/9																	- €
455	Sanluri	7	59	TUVERI ANTONIA nata a SARDARA (SU) il 29/10/1973	TVRNTN73R69I428U	Proprieta'	2/9	SEMINATIVO	04		38	39	7800,00	10500,00					2826	741,83 €	436		57,23 €	799,05 €
				TUVERI MARINA nata a SARDARA (SU) il 13/09/1971	TVRMRN71P53I428R	Proprieta'	2/9	PASCOLO	04		4	66												- €
				TUVERI MARTA nata a SARDARA (SU) il 13/09/1971	TVRMRT71P53I428X	Proprieta'	2/9																	- €
				MANDIS GIOVANNI nato a VILLANOVAFORRU (SU) il 12/04/1956	MNDGNN56D12L986I	Proprieta'	3/9																	- €
456	Sanluri	7	60	FENU GIUSTA nata a SANLURI (SU) il 13/01/1927	FNEGST27A53H974L	Proprieta'	1/2	SEMINATIVO	4	0	66	30	7800,00	10500,00	858	900,90 €	2072	1.087,80 €	3587	941,59 €	454		59,59 €	2.989,88 €
				FENU GIUSTA nata a SANLURI (SU) il 13/01/1927	FNEGST27A53H974L	Proprieta'	1/6																	- €
				PILLONI FRANCESCO nato a SANLURI (SU) il 09/09/1954	PLLFNC54P09H974A	Proprieta'	1/6																	- €
				PILLONI MARIANGELA nata a SANLURI (SU) il 07/01/1959	PLLMNG59A47H974O	Proprieta'	1/6																	- €
457	Sanluri	7	61	FENU GIUSTA nata a SANLURI (SU) il 13/01/1927	FNEGST27A53H974L	Proprieta'	1/2	SEMINATIVO	4	0	92	75	7800,00	10500,00	229	240,45 €	4049	2.125,73 €	6201	1.627,76 €	1279		167,87 €	4.161,81 €
				FENU GIUSTA nata a SANLURI (SU) il 13/01/1927	FNEGST27A53H974L	Proprieta'	1/6																	- €
				PILLONI FRANCESCO nato a SANLURI (SU) il 09/09/1954	PLLFNC54P09H974A	Proprieta'	1/6																	- €
				PILLONI MARIANGELA nata a SANLURI (SU) il 07/01/1959	PLLMNG59A47H974O	Proprieta'	1/6																	- €
458	Sanluri	7	62	CADEDDU GIOVANNINO nato a COLLINAS (SU) il 17/08/1936	CDDGNN36M17C882H	Proprieta'	1/2	SEMINATIVO	4	0	38	60	7800,00	10500,00			917	481,43 €			625		82,03 €	563,46 €
				MANDIS MARIA CONCETTA nata a COLLINAS (SU) il 08/11/1943	MNDMCN43S48C882T	Proprieta'	1/2																	- €
459	Sanluri	7	63	PUSCEDDU ROSINA nata a VILLANOVAFORRU (SU) il 26/02/1932	PSCRSN32B66L986X	Proprieta'	1000/1000	SEMINATIVO	4	0	33	65	7800,00	10500,00			849	445,73 €			335		43,97 €	489,69 €
460	Sanluri	7	64	FENU GIUSTA nata a SANLURI (SU) il 13/01/1927	FNEGST27A53H974L	Proprieta'	1/2	SEMINATIVO	4	4	6	55	7800,00	10500,00			5241	2.751,53 €	5660	1.485,75 €	2569		337,18 €	4.574,46 €
				FENU GIUSTA nata a SANLURI (SU) il 13/01/1927	FNEGST27A53H974L	Proprieta'	1/6																	- €
				PILLONI FRANCESCO nato a SANLURI (SU) il 09/09/1954	PLLFNC54P09H974A	Proprieta'	1/6																	- €
				PILLONI MARIANGELA nata a SANLURI (SU) il 07/01/1959	PLLMNG59A47H974O	Proprieta'	1/6																	- €
461	Sanluri	7	65	PILLONI PAOLO nato a SANLURI (SU) il 11/07/1961	PLLPLA61L11H974Y	Proprieta'	1/1	SEMINATIVO	4	0	68	85	7800,00	10500,00			1427	749,18 €			878		115,24 €	864,41 €
462	Sanluri	7	66	CABIDDU LIDOVINA nata a COLLINAS (SU) il 04/08/1931	CBDLVN31M44C882Q	Proprieta'	1/1	SEMINATIVO	04	1	27	68	38733,00	34000,00			2119	3.602,30 €			1077		457,73 €	4.060,03 €
								AGRUMETO			14	86												- €
								PASCOLO ARBORATO	01		7	16												- €
463	Sanluri	7	68	TUVERI ANTONIA nata a SARDARA (SU) il 29/10/1973	TVRNTN73R69I428U	Proprieta'	2/9	SEMINATIVO	4	0	4	40	7800,00	10500,00							185		24,28 €	24,28 €
				TUVERI MARINA nata a SARDARA (SU) il 13/09/1971	TVRMRN71P53I428R	Proprieta'	2/9																	- €
				TUVERI MARTA nata a SARDARA (SU) il 13/09/1971	TVRMRT71P53I428X	Proprieta'	2/9																	- €
				MANDIS GIOVANNI nato a VILLANOVAFORRU (SU) il 12/04/1956	MNDGNN56D12L986I	Proprieta'	3/9																	- €

Impianto per la produzione di energia elettrica da fonte eolica di potenza pari a 42 MW denominato "Marmilla" - Comuni di Villanovaforru, Sardara, Sanluri e Furtei (SU)
PIANO PARTICELLARE DI ESPROPRIO IMPIANTO EOLICO ED IMPIANTO UTENZA

Nr.	Comune	Foglio	P.lla	Ditta catastale				Natura del Terreno-Fabbricato	Classe	Tot. Superficie catastale			Valore agricolo medio	Valore agricolo stimato	Superficie Occupazione Definitiva		Superficie di Asservimento cavidotto accesso e passaggio		Superficie di Asservimento Aereo		Superficie di Occupazione temporanea			Totale Indennità
				Cognome e Nome - Città di nascita - Data di nascita	Codice fiscale	Diritti e oneri reali	Diritti e oneri reali			ha	a	ca	Euro/ha	Euro/ha	Superficie mq	Indennità Euro	Superficie mq	Indennità Euro	Superficie mq	Indennità Euro	Superficie mq	Mesi 18	Indennità Euro	Euro
464	Sanluri	7	77	TUVERI ANTONIA nata a SARDARA (SU) il 29/10/1973	TVRNTN73R69I428U	Proprieta'	1/9	SEMINATIVO	4	1	22	95	7800,00	10500,00							250		32,81 €	32,81 €
				TUVERI MARINA nata a SARDARA (SU) il 13/09/1971	TVRMRN71P53I428R	Proprieta'	1/9																	- €
				TUVERI MARTA nata a SARDARA (SU) il 13/09/1971	TVRMRT71P53I428X	Proprieta'	1/9																	- €
				MANDIS GIOVANNI nato a VILLANOVAFORRU (SU) il 12/04/1956	MNDGNN56D12L986I	Proprieta'	6/9																	- €
465	Sanluri	7	78	TUVERI ANTONIA nata a SARDARA (SU) il 29/10/1973	TVRNTN73R69I428U	Proprieta'	2/9	SEMINATIVO	4	0	26	50	7800,00	10500,00			243	127,58 €			530		69,56 €	197,14 €
				TUVERI MARINA nata a SARDARA (SU) il 13/09/1971	TVRMRN71P53I428R	Proprieta'	2/9																	- €
				TUVERI MARTA nata a SARDARA (SU) il 13/09/1971	TVRMRT71P53I428X	Proprieta'	2/9																	- €
				MANDIS GIOVANNI nato a VILLANOVAFORRU (SU) il 12/04/1956	MNDGNN56D12L986I	Proprieta'	3/9																	- €
466	Sanluri	7	79	DI PALMA ANTONINA nata a SANLURI (SU) il 26/08/1941	DPLNNN41M66H974J	Proprieta'	1/3	SEMINATIVO	04		25	97	7800,00	10500,00							95		12,47 €	12,47 €
				DI PALMA ELOISA nata a SANLURI (SU) il 28/10/1945	DPLLSE45R68H974O	Proprieta'	1/3	PASCOLO	04		7	19												- €
				DI PALMA MARIA NINA nata a SANLURI (SU) il 23/07/1936	DPLMNN36L63H974P	Proprieta'	1/3	PASCOLO ARBORATO	01			29												- €
467	Sanluri	7	83	CASTA GIUSEPPA nata a SANLURI (SU) il 10/05/1929	CSTGPP29E50H974E	Proprieta'	6/8	SEMINATIVO	4	2	41	65	7800,00	10500,00					1018	267,23 €				267,23 €
				CASTA ROSINA nata a SANLURI (SU) il 02/10/1927	CSTRSN27R42H974W	Proprieta'	2/8																	- €
468	Sanluri	7	95	DI PALMA ANTONINA nata a SANLURI (SU) il 26/08/1941	DPLNNN41M66H974J	Proprieta'	1/3	SEMINATIVO	4	0	97	65	7800,00	10500,00			403	211,58 €			397		52,11 €	263,68 €
				DI PALMA ELOISA nata a SANLURI (SU) il 28/10/1945	DPLLSE45R68H974O	Proprieta'	1/3																	- €
				DI PALMA MARIA NINA nata a SANLURI (SU) il 23/07/1936	DPLMNN36L63H974P	Proprieta'	1/3																	- €
469	Sanluri	7	96	CILLOCO GIANFRANCO nato a SAN GAVINO MONREALE (SU) il 11/08/1975	CLLGFR75M11H856N	Proprieta'	1/1	SEMINATIVO IRRIGUO	U	0	34	35	14285,00	20000,00			885	885,00 €			400		100,00 €	985,00 €
470	Sanluri	7	97	FENU GIUSTA nata a SANLURI (SU) il 13/01/1927	FNEGST27A53H974L	Proprieta'	1/2	SEMINATIVO	4	0	83	5	7800,00	10500,00			2236	1.173,90 €			997		130,86 €	1.304,76 €
				FENU GIUSTA nata a SANLURI (SU) il 13/01/1927	FNEGST27A53H974L	Proprieta'	1/6																	- €
				PILLONI FRANCESCO nato a SANLURI (SU) il 09/09/1954	PLLFNC54P09H974A	Proprieta'	1/6																	- €
				PILLONI MARIANGELA nata a SANLURI (SU) il 07/01/1959	PLLMNG59A47H974O	Proprieta'	1/6																	- €
471	Sanluri	7	112	PADERI ANDREINA nata a SANLURI (SU) il 07/11/1939	PDRNRN39S47H974L	Proprieta'	1/6	SEMINATIVO	4	0	20	30	7800,00	10500,00			428	224,70 €			234		30,71 €	255,41 €
				PADERI ANTONIO nato a SANLURI (SU) il 23/06/1937	PDRNTN37H23H974I	Proprieta'	5/24																	- €
				PADERI FRANCESCO nato a SANLURI (SU) il 28/09/1946	PDRFNC46P28H974U	Proprieta'	5/24																	- €
				PADERI MARTA nata a SANLURI (SU) il 23/06/1949	PDRMRT49H63H974P	Proprieta'	5/24																	- €
				LIGATO ANNUNZIATA nata a PALIZZI (RC) il 22/05/1948	LGTNNZ48E62G277Y	Proprieta'	5/48																	- €
				PADERI MAYCOL nato a MILANO (MI) il 22/08/1979	PDRMCL79M22F205M	Proprieta'	5/48																	- €
472	Sanluri	7	113	PADERI ANDREINA nata a SANLURI (SU) il 07/11/1939	PDRNRN39S47H974L	Proprieta'	1/6	SEMINATIVO	04		58		12108,00	14000,00			2152	1.506,40 €			1341		234,68 €	1.741,08 €
				PADERI ANTONIO nato a SANLURI (SU) il 23/06/1937	PDRNTN37H23H974I	Proprieta'	5/24	ULIVETO				60												- €
				PADERI FRANCESCO nato a SANLURI (SU) il 28/09/1946	PDRFNC46P28H974U	Proprieta'	5/24																	- €
				PADERI MARTA nata a SANLURI (SU) il 23/06/1949	PDRMRT49H63H974P	Proprieta'	5/24																	- €
				LIGATO ANNUNZIATA nata a PALIZZI (RC) il 22/05/1948	LGTNNZ48E62G277Y	Proprieta'	5/48																	- €
				PADERI MAYCOL nato a MILANO (MI) il 22/08/1979	PDRMCL79M22F205M	Proprieta'	5/48																	- €
473	Sanluri	7	141	MARRAS MARIA nata a SANLURI (SU) il 25/03/1927	MRRMRA27C65H974N	Proprieta'	3/18	SEMINATIVO	4	0	51	90	7800,00	10500,00			1140	598,50 €			610		80,06 €	678,56 €
				MURGIA GABRIELA nata a SANLURI (SU) il 02/07/1952	MRGGRL52L42H974R	Proprieta'	5/18																	- €
				MURGIA LUISA nata a SANLURI (SU) il 30/12/1955	MRGLSU55T70H974V	Proprieta'	5/18																	- €
				LECCA MARIA MERCEDE nata a CAGLIARI (CA) il 08/08/1961	LCCMMR61M48B354H	Proprieta'	5/36																	- €
				MURGIA MARIA CECILIA nata a CAGLIARI (CA) il 09/08/1994	MRGMCC94M49B354D	Proprieta'	5/36																	- €
474	Sanluri	7	147	CABIDDU FRANCESCA nata a VILLANOVAFORRU (SU) il 20/04/1889	CBDFNC89D60L986H	Proprieta'	3/18	PASCOLO	4	0	20	0	3620,00	3000,00							4		0,15 €	0,15 €
				CABIDDU FRANCESCO nato a VILLANOVAFORRU (SU) il 23/11/1916	CBDFNC16S23L986S	Proprieta'	3/18																	- €
				CABIDDU NOEMI nata a VILLANOVAFORRU (SU) il 23/11/1926	CBDNMO26S63L986T	Proprieta'	4/18																	- €
				TUVERI ANTONIA nata a SARDARA (SU) il 29/10/1973	TVRNTN73R69I428U	Proprieta'	4/54																	- €
				TUVERI MARINA nata a SARDARA (SU) il 13/09/1971	TVRMRN71P53I428R	Proprieta'	4/54																	- €
				TUVERI MARTA nata a SARDARA (SU) il 13/09/1971	TVRMRT71P53I428X	Proprieta'	4/54																	- €
				MANDIS MARIA ANTONELLA nata a VILLANOVAFORRU (SU) il 14/01/1954	MNDMNT54A54L986U	Proprieta'	6/54																	- €
				MANDIS NAZZARO nato a VILLANOVAFORRU (SU) il 20/02/1964	MNDNZR64B20L986M	Proprieta'	6/54																	- €
475	Sanluri	7	161	FENU GIUSTA nata a SANLURI (SU) il 13/01/1927	FNEGST27A53H974L	Proprieta'	1/3	SEMINATIVO	4	0	53	0	7800,00	10500,00			2850	1.496,25 €			1028		134,93 €	1.631,18 €
				PILLONI FRANCESCO nato a SANLURI (SU) il 09/09/1954	PLLFNC54P09H974A	Proprieta'	1/3																	- €
				PILLONI MARIANGELA nata a SANLURI (SU) il 07/01/1959	PLLMNG59A47H974O	Proprieta'	1/3																	- €
476	Sanluri	7	163	CADEDDU ERNESTA nata a VILLANOVAFORRU (SU) il 25/06/1920	CDDRST20H65L986D	Proprieta'	2/6	SEMINATIVO	4	1	18	15	7800,00	10500,00			1583	831,08 €			503		66,02 €	897,09 €
				FARRIS GIANNI nato a VILLANOVAFORRU (SU) il 08/08/1953	FRRGNN53M08L986D	Proprieta'	1/6																	- €
				FARRIS MARIO nato a VILLANOVAFORRU (SU) il 14/08/1946	FRRMRA46M14L986A	Proprieta'	1/6																	- €
				FARRIS SALVATORE nato a VILLANOVAFORRU (SU) il 26/07/1950	FRRSVT50L26L986S	Proprieta'	1/6																	- €
				FARRIS TERESA nata a COLLINAS (SU) il 23/11/1942	FRRTRS42S63C882X	Proprieta'	1/6																	- €
477	Sanluri	7	164	CABIDDU LIDOVINA nata a COLLINAS (SU) il 04/08/1931	CBDLVN31M44C882Q	Proprieta'	1/1	SEMINATIVO	04	1	35	41	7800,00	10500,00			1345	706,13 €			536		70,35 €	776,48 €
								PASCOLO	04		6	30												- €
								PASCOLO ARBORATO	01		3	34												- €
478	Sanluri	7	171	FENU MAURO nato a SANLURI (SU) il 23/07/1957	FNEMRA57L23H974C	Proprieta'	1/1	SEMINATIVO IRRIGUO	U	0	47	55	14285,00	20000,00			734	734,00 €			290		72,50 €	806,50 €
479	Sanluri	7	172	FENU GIUSTINA ; MAR PILLONI nato/a a SANLURI (SU) il 10/01/1927		Proprieta'	1000/1000	SEMINATIVO	4	0	40	75	7800,00	10500,00			2347	1.232,18 €			983		129,02 €	1.361,19 €
480	Sanluri	8	9	MARRAS MARIA nata a SANLURI (SU) il 25/03/1927	MRRMRA27C65H974N	Proprieta'	3/45	SEMINATIVO	4	0	67	65	7800,00	10500,00			1097	575,93 €			487		63,92 €	639,84 €
				MURGIA GABRIELA nata a SANLURI (SU) il 02/07/1952	MRGGRL52L42H974R	Proprieta'	19/90																	- €
				MURGIA LUISA nata a SANLURI (SU) il 30/12/1955	MRGLSU55T70H974V	Proprieta'	19/90																	- €
				MURGIA MAURIZIO nato a SANLURI (SU) il 19/04/1960	MRGMRZ60D19H974B	Proprieta'	2/45																	- €
				FLORIS AMABILE FU VINCENZO		per la quota c	5/30																	- €
				FLORIS ELENA nata a SESTO CALENDE (VA) il 28/07/1947	FLRLNE47L68I688G	per la quota d	1/30																	- €
				FLORIS ELVIRA FU VINCENZO		per la quota c	5/30																	- €
				FLORIS FRANCESCO FU VINCENZO		per la quota c	5/30																	- €
				FLORIS IOLANDA FU VINCENZO		per la quota c	5/30																	- €
				FLORIS MARIA LAURA CRISTINA nata a ARONA (NO) il 13/03/1942	FLRMLR42C53A429V	per la quota d	1/30																	- €
				FLORIS PANI GIUSEPPE FU ANTONIO		per la quota a	18/30																	- €
				FLORIS RICCARDO FU VINCENZO		per la quota c	5/30																	- €

Impianto per la produzione di energia elettrica da fonte eolica di potenza pari a 42 MW denominato "Marmilla" - Comuni di Villanovaforru, Sardara, Sanluri e Furtei (SU)
PIANO PARTICELLARE DI ESPROPRIO IMPIANTO EOLICO ED IMPIANTO UTENZA

Nr.	Comune	Foglio	P.lla	Ditta catastale				Natura del Terreno-Fabbricato	Classe	Tot. Superficie catastale			Valore agricolo medio	Valore agricolo stimato	Superficie Occupazione Definitiva		Superficie di Asservimento cavidotto accesso e passaggio		Superficie di Asservimento Aereo		Superficie di Occupazione temporanea			Totale Indennità
				Cognome e Nome - Città di nascita - Data di nascita	Codice fiscale	Diritti e oneri reali	Diritti e oneri reali			ha	a	ca	Euro/ha	Euro/ha	Superficie mq	Indennità Euro	Superficie mq	Indennità Euro	Superficie mq	Indennità Euro	Superficie mq	Mesi 18	Indennità Euro	Euro
				FLORIS VIRGINIA MARIETTA FU ANTONIO		per la quota a	18/30																	- €
				GRECHI MARIA TERESA ROSA nata a SESTO CALENDE (VA) il 18/07/1920	GRCMTR20L58I688H	per la quota d	1/30																	- €
				LECCA MARIA MERCEDE nata a CAGLIARI (CA) il 08/08/1961	LCCMMR61M48B354H	Proprieta'	1/12																	- €
				MURGIA MARIA CECILIA nata a CAGLIARI (CA) il 09/08/1994	MRGMCC94M49B354D	Proprieta'	1/12																	- €
481	Sanluri	8	10	ARGIOLAS DARIO nato a CAGLIARI (CA) il 14/12/1975	RGLDRA75T14B354T	Proprieta'	1/2	SEMINATIVO	04		33	85	7800,00	10500,00			520	273,00 €			269		35,31 €	308,31 €
				ARGIOLAS ILARIA nata a CAGLIARI (CA) il 20/07/1973	RGLLRI73L60B354U	Proprieta'	1/2	PASCOLO	04			30												- €
482	Sanluri	8	11	COCCO TIZIANA nata a SANLURI (SU) il 12/01/1966	CCCTZN66A52H974N	Proprieta'	1/1	SEMINATIVO IRRIGUO			35	13	14285,00	20000,00			430	430,00 €			212		53,00 €	483,00 €
								PASCOLO	04		1	57												- €
483	Sanluri	8	12	TATTI GENESIA ; FU GIOVANNI		Proprieta'	1000/1000	SEMINATIVO	4	0	66	95	7800,00	10500,00			374	196,35 €			171		22,44 €	218,79 €
484	Sanluri	8	13	GUISOLAN ANNE MARIE nata a FRANCIA (EE) il 14/08/1946	GSLNMR46M54Z110D	Proprieta'	1/2	SEMINATIVO	04		98	30	7800,00	10500,00			835	438,38 €			366		48,04 €	486,41 €
				TUVERI GESUINO nato a COLLINAS (SU) il 06/03/1944	TVRGSN44C06C882L	Proprieta'	1/2	PASCOLO	04		5	40												- €
485	Sanluri	8	17	COLLU BRUNA nata a SANLURI (SU) il 05/09/1954	CLLBRN54P45H974T	Proprieta'	1/3	SEMINATIVO	4	0	64	95	7800,00	10500,00			398	208,95 €			206		27,04 €	235,99 €
				COLLU MARIA RITA nata a SANLURI (SU) il 16/01/1963	CLLMRT63A56H974M	Proprieta'	1/3																	- €
				CONGIA ORSOLA nata a SANLURI (SU) il 25/11/1924	CNGRSL24S65H974B	Proprieta'	1/3																	- €
486	Sanluri	8	18	GUISOLAN ANNE MARIE nata a FRANCIA (EE) il 14/08/1946	GSLNMR46M54Z110D	Proprieta'	1/2	SEMINATIVO	4	0	39	70	7800,00	10500,00			1627	854,18 €			681		89,38 €	943,56 €
				TUVERI GESUINO nato a COLLINAS (SU) il 06/03/1944	TVRGSN44C06C882L	Proprieta'	1/2																	- €
487	Sanluri	8	19	GUISOLAN ANNE MARIE nata a FRANCIA (EE) il 14/08/1946	GSLNMR46M54Z110D	Proprieta'	1/2	SEMINATIVO	4	0	57	85	7800,00	10500,00			920	483,00 €			741		97,26 €	580,26 €
				TUVERI GESUINO nato a COLLINAS (SU) il 06/03/1944	TVRGSN44C06C882L	Proprieta'	1/2																	- €
488	Sanluri	8	20	COLLU BRUNA nata a SANLURI (SU) il 05/09/1954	CLLBRN54P45H974T	Proprieta'	1/3	SEMINATIVO	4	0	49	0	7800,00	10500,00							7		0,92 €	0,92 €
				COLLU MARIA RITA nata a SANLURI (SU) il 16/01/1963	CLLMRT63A56H974M	Proprieta'	1/3																	- €
				CONGIA ORSOLA nata a SANLURI (SU) il 25/11/1924	CNGRSL24S65H974B	Proprieta'	1/3																	- €
489	Sanluri	8	33	COLLU MUNTONI CARMELA ; FU SALVATORE		Comproprietario		SEMINATIVO	4	0	13	80	7800,00	10500,00							43		5,64 €	5,64 €
				COLLU MUNTONI FRANCESCO ; FU SALVATORE		Comproprietario																		- €
				COLLU MUNTONI LUIGI ; FU SALVATORE		Comproprietario																		- €
				COLLU MUNTONI MARIA ; RITA FU SALVATORE		Comproprietario																		- €
490	Sanluri	8	53	LOBINA MARCO nato a SANLURI (SU) il 30/12/1958	LBNMRC58T30H974A	Proprieta'	1/1	SEMINATIVO	4	1	60	40	7800,00	10500,00			143	75,08 €	3791	995,14 €	519		68,12 €	1.138,33 €
491	Sanluri	9	13	MARRAS MARIA nata a SANLURI (SU) il 25/03/1927	MRRMRA27C65H974N	Proprieta'	3/18	SEMINATIVO	04		68	92	7800,00	10500,00			74	38,85 €			273		35,83 €	74,68 €
				MURGIA GABRIELA nata a SANLURI (SU) il 02/07/1952	MRGGRL52L42H974R	Proprieta'	5/18	PASCOLO	04		12	38												- €
				MURGIA LUISA nata a SANLURI (SU) il 30/12/1955	MRGLSU55T70H974V	Proprieta'	5/18																	- €
				LECCA MARIA MERCEDE nata a CAGLIARI (CA) il 08/08/1961	LCCMMR61M48B354H	Proprieta'	5/36																	- €
				MURGIA MARIA CECILIA nata a CAGLIARI (CA) il 09/08/1994	MRGMCC94M49B354D	Proprieta'	5/36																	- €
492	Sanluri	9	14	MUNTONI CORRADO nato a CAGLIARI (CA) il 06/01/1963	MNTCRD63A06B354K	Proprieta'	7/160	SEMINATIVO	04		25	13	7800,00	10500,00			2483	1.303,58 €			633		83,08 €	1.386,66 €
				MUNTONI ELENA nata a CAGLIARI (CA) il 14/06/1969	MNTLNE69H54B354B	Proprieta'	11/160	PASCOLO	04		28	2												- €
				MUNTONI GABRIELLA nata a CAGLIARI (CA) il 24/10/1966	MNTGRL66R64B354G	Proprieta'	11/160																	- €
				MUNTONI GIUSEPPE nato a VILLASPECIOSA (SU) il 14/09/1958	MNTGPP58P14M026D	Proprieta'	7/160																	- €
				MUNTONI GRAZIETTA nata a SANLURI (SU) il 29/04/1935	MNTGZT35D69H974B	Proprieta'	73/160																	- €
				MUNTONI MARIA CONCETTA nata a VILLASPECIOSA (SU) il 24/07/1953	MNTMCN53L64M026K	Proprieta'	7/160																	- €
				MUNTONI MARIAROSARIA nata a SANLURI (SU) il 12/11/1964	MNTMRS64S52H974M	Proprieta'	11/160																	- €
				MUNTONI ROBERTO nato a VILLASPECIOSA (SU) il 27/03/1956	MNTRRT56C27M026G	Proprieta'	7/160																	- €
				MUNTONI SALVATORINA nata a SANLURI (SU) il 23/10/1940	MNTSVT40R63H974K	Proprieta'	33/160																	- €
493	Sanluri	9	37	MALLOCCI ENRICO nato a SANLURI (SU) il 03/11/1949	MLLNRC49S03H974H	Proprieta'	1/7	SEMINATIVO	04	1	55	20	7800,00	10500,00			2795	1.467,38 €			1312		172,20 €	1.639,58 €
				MALLOCCI GIANCARLO nato a CAGLIARI (CA) il 05/01/1952	MLLGCR52A05B354I	Proprieta'	1/7	PASCOLO	04			30												- €
				MALLOCCI GIANNELLA nata a SANLURI (SU) il 06/10/1944	MLLGNL44R46H974Y	Proprieta'	1/7																	- €
				MALLOCCI IGNAZIO nato a CAGLIARI (CA) il 12/04/1958	MLLGNZ58D12B354K	Proprieta'	1/7																	- €
				MALLOCCI MARIA ROSARIA nata a CAGLIARI (CA) il 05/01/1952	MLLMRS52A45B354W	Proprieta'	1/7																	- €
				MALLOCCI SALVATORE nato a SANLURI (SU) il 12/12/1946	MLLSVT46T12H974D	Proprieta'	1/7																	- €
				VINCI ALICE nata a SANLURI (SU) il 12/07/1974	VNCLCA74L52H974T	Proprieta'	1/14																	- €
				VINCI JEAN CLAUDIO nato a SANLURI (SU) il 08/03/1980	VNCJCL80C08H974K	Proprieta'	1/14																	- €
494	Sanluri	9	38	CADEDDU STEFANO nato a VILLANOVAFORRU (SU) il 23/03/1974	CDDSFN74C23L986T	Proprieta'	1/1	SEMINATIVO	04		68	54	7800,00	10500,00			636	333,90 €			596		78,23 €	412,13 €
								PASCOLO	04		1	96												- €
495	Sanluri	9	39	PODDA ANTONIETTA nata a MEANA SARDO (NU) il 07/10/1946	PDDNNT46R47F073Z	Proprieta'	1/7	SEMINATIVO	4	0	60	95	7800,00	10500,00			634	332,85 €			451		59,19 €	392,04 €
				PODDA GABRIELE nato a MEANA SARDO (NU) il 09/01/1949	PDDGRL49A09F073U	Proprieta'	1/7																	- €
				PODDA IGNAZIO nato a CAGLIARI (CA) il 18/02/1960	PDDGNZ60B18B354R	Proprieta'	1/7																	- €
				PODDA MARIA IGNAZIA nata a MEANA SARDO (NU) il 05/12/1950	PDDMGN50T45F073N	Proprieta'	1/7																	- €
				PODDA MARIA TERESA nata a MEANA SARDO (NU) il 05/10/1955	PDDMTR55R45F073P	Proprieta'	1/7																	- €
				PODDA ROSA ANNA nata a MEANA SARDO (NU) il 12/03/1953	PDDRNN53C52F073K	Proprieta'	1/7																	- €
				PODDA SEBASTIANA nata a MEANA SARDO (NU) il 24/07/1944	PDDSST44L64F073K	Proprieta'	1/7																	- €
496	Sanluri	9	41	MASTINU VITALIA nata a SANLURI (SU) il 11/11/1947	MSTVTL47S51H974R	Proprieta'	1/1	SEMINATIVO	4	1	22	70	7800,00	10500,00							31		4,07 €	4,07 €
497	Sanluri	9	42	CONGIA DANIELA nata a CAGLIARI (CA) il 28/07/1977	CNGDNL77L68B354M	Proprieta'	1/3	SEMINATIVO	04		53	97	7800,00	10500,00			1725	905,63 €			722		94,76 €	1.000,39 €
				CONGIA MARIA LAURA nata a CAGLIARI (CA) il 16/11/1973	CNGMLR73S56B354K	Proprieta'	1/3	PASCOLO	04		14	68												- €
				CONGIA ROSITA nata a CAGLIARI (CA) il 07/08/1971	CNGRST71M47B354E	Proprieta'	1/3																	- €
498	Sanluri	9	54	CONGIA LUISA nata a CAGLIARI (CA) il 22/02/1947	CNGLSU47B62B354V	Proprieta'	1/2	SEMINATIVO	04		40		7800,00	10500,00							62		8,14 €	8,14 €
				CONGIA ROSANNA nata a CAGLIARI (CA) il 28/09/1932	CNGRNN32P68B354M	Proprieta'	1/2	PASCOLO	04		10	40												- €
499	Sanluri	9	55	D ANGELO PASQUA nata a CATANIA (CT) il 05/12/1926	DNGPSQ26T45C351E	Proprieta'	2/3	SEMINATIVO	4	0	45	60	7800,00	10500,00			2167	1.137,68 €			729		95,68 €	1.233,36 €
				MOCCI ANNAMARIA nata a SANLURI (SU) il 17/12/1954	MCCNMR54T57H974O	Proprieta'	1/6																	- €
				MOCCI PALMIRO nato a SANLURI (SU) il 12/11/1961	MCCPMR61S12H974X	Proprieta'	1/6																	- €
500	Sanluri	9	56	DI PALMA ANTONINA nata a SANLURI (SU) il 26/08/1941	DPLNNN41M66H974J	Proprieta'		SEMINATIVO	4	0	39	55	7800,00	10500,00			2326	1.221,15 €			872		114,45 €	1.335,60 €
501	Sanluri	9	69	ATZENI ADRIANO nato a CAGLIARI (CA) il 24/04/1959	TZNDRN59D24B354P	Proprieta'	1/1	SEMINATIVO	04		78	94	7800,00	10500,00					1831	480,64 €				480,64 €
								PASCOLO	04		65	96												- €
502	Sanluri	9	70	CAU FRANCESCO nato a CAGLIARI (CA) il 11/12/1953	CAUFNC53T11B354X	Proprieta'	1/1	SEMINATIVO IRRIGUO			73		14285,00	20000,00			701	701,00 €	4603	2.301,50 €	1116		279,00 €	3.281,50 €
								SEMINATIVO	04		8	30												- €

Impianto per la produzione di energia elettrica da fonte eolica di potenza pari a 42 MW denominato "Marmilla" - Comuni di Villanovaforru, Sardara, Sanluri e Furtei (SU)
PIANO PARTICELLARE DI ESPROPRIO IMPIANTO EOLICO ED IMPIANTO UTENZA

Nr.	Comune	Foglio	P.lla	Ditta catastale				Natura del Terreno-Fabbricato	Classe	Tot. Superficie catastale			Valore agricolo medio	Valore agricolo stimato	Superficie Occupazione Definitiva		Superficie di Asservimento cavidotto accesso e passaggio		Superficie di Asservimento Aereo		Superficie di Occupazione temporanea			Totale Indennità
				Cognome e Nome - Città di nascita - Data di nascita	Codice fiscale	Diritti e oneri reali	Diritti e oneri reali			ha	a	ca	Euro/ha	Euro/ha	Superficie mq	Indennità Euro	Superficie mq	Indennità Euro	Superficie mq	Indennità Euro	Superficie mq	Mesi 18	Indennità Euro	Euro
503	Sanluri	9	71	STOCCHINO ANGELO nato a SANLURI (SU) il 01/06/1907	STCNGL07H01H974O	Proprieta'	1/2	SEMINATIVO IRRIGUO	U	0	41	65	14285,00	20000,00	321	642,00 €	1207	1.207,00 €	2779	1.389,50 €	475		118,75 €	3.357,25 €
				STOCCHINO MARIA DOLORES nata a SANLURI (SU) il 01/12/1941	STCMDL41T41H974I	Proprieta'	1/2																	- €
504	Sanluri	9	72	MELONI FIORENTINO nato a SANLURI (SU) il 09/10/1914	MLNFNT14R09H974O	Proprieta'	1000/1000	SEMINATIVO	4	0	74	25	7800,00	10500,00	767	805,35 €	1632	856,80 €	4745	1.245,56 €	928		121,80 €	3.029,51 €
505	Sanluri	9	73	DI PALMA ANTONINA nata a SANLURI (SU) il 26/08/1941	DPLNNN41M66H974J	Proprieta'		SEMINATIVO	4	0	25	35	7800,00	10500,00			1165	611,63 €	2013	528,41 €	352		46,20 €	1.186,24 €
506	Sanluri	9	74	STOCCHINO ANGELO nato a SANLURI (SU) il 01/06/1907	STCNGL07H01H974O	Proprieta'	1/2	SEMINATIVO IRRIGUO	U	0	18	0	14285,00	20000,00			769	769,00 €	1434	717,00 €	308		77,00 €	1.563,00 €
				STOCCHINO MARIA DOLORES nata a SANLURI (SU) il 01/12/1941	STCMDL41T41H974I	Proprieta'	1/2																	- €
507	Sanluri	9	75	CAU FRANCESCO nato a CAGLIARI (CA) il 11/12/1953	CAUFNC53T11B354X	Proprieta'	1/1	SEMINATIVO	4	0	18	80	7800,00	10500,00			594	311,85 €	1203	315,79 €	348		45,68 €	673,31 €
508	Sanluri	9	76	CAU FRANCESCO nato a CAGLIARI (CA) il 11/12/1953	CAUFNC53T11B354X	Proprieta'	1/1	SEMINATIVO	04		22	46	7800,00	10500,00			961	504,53 €	1792	470,40 €	552		72,45 €	1.047,38 €
								PASCOLO	04		16	84												- €
509	Sanluri	9	77	CAU FRANCESCO nato a CAGLIARI (CA) il 11/12/1953	CAUFNC53T11B354X	Proprieta'	1/1	SEMINATIVO	04		10	3	7800,00	10500,00			523	274,58 €	327	85,84 €	335		43,97 €	404,38 €
								PASCOLO	04		12	87												- €
510	Sanluri	9	78	PISU ALESSANDRA nata a CAGLIARI (CA) il 12/01/1970	PSILSN70A52B354W	Proprieta'	1/9	SEMINATIVO	4	0	29	65	7800,00	10500,00			2100	1.102,50 €			526		69,04 €	1.171,54 €
				PISU GIAMPIERO nato a SANLURI (SU) il 22/07/1968	PSIGPR68L22H974O	Proprieta'	1/9																	- €
				PISU IOSE' nato a CAGLIARI (CA) il 20/06/1967	PSISIO67H20B354Z	Proprieta'	1/9																	- €
				PISU MARIA RITA nata a SANLURI (SU) il 13/09/1977	PSIMRT77P53H974G	Proprieta'	1/9																	- €
				PISU MICHELA nata a CAGLIARI (CA) il 30/08/1972	PSIMHL72M70B354R	Proprieta'	1/9																	- €
				PISU VITTORIO nato a CAGLIARI (CA) il 08/08/1974	PSIVTR74M08B354Q	Proprieta'	1/9																	- €
				TATTI ERNESTINA nata a SANLURI (SU) il 22/09/1941	TTTRST41P62H974H	Proprieta'	3/9																	- €
511	Sanluri	9	79	PISU ALESSANDRA nata a CAGLIARI (CA) il 12/01/1970	PSILSN70A52B354W	Proprieta'	1/9	SEMINATIVO	4	0	40	80	7800,00	10500,00			44	23,10 €			370		48,56 €	71,66 €
				PISU GIAMPIERO nato a SANLURI (SU) il 22/07/1968	PSIGPR68L22H974O	Proprieta'	1/9																	- €
				PISU IOSE' nato a CAGLIARI (CA) il 20/06/1967	PSISIO67H20B354Z	Proprieta'	1/9																	- €
				PISU MARIA RITA nata a SANLURI (SU) il 13/09/1977	PSIMRT77P53H974G	Proprieta'	1/9																	- €
				PISU MICHELA nata a CAGLIARI (CA) il 30/08/1972	PSIMHL72M70B354R	Proprieta'	1/9																	- €
				PISU VITTORIO nato a CAGLIARI (CA) il 08/08/1974	PSIVTR74M08B354Q	Proprieta'	1/9																	- €
				TATTI ERNESTINA nata a SANLURI (SU) il 22/09/1941	TTTRST41P62H974H	Proprieta'	3/9																	- €
512	Sanluri	9	95	MELONI ANTONIO nato a SANLURI (SU) il 15/09/1956	MLNNTN56P15H974N	Proprieta'	1/1	SEMINATIVO	4	0	89	0	7800,00	10500,00					738	193,73 €				193,73 €
513	Sanluri	9	96	CADEDDU GIULIANO nato a URAS (OR) il 19/06/1969	CDDGLN69H19L496P	Proprieta'	1/1	SEMINATIVO IRRIGUO	U	0	81	0	14285,00	20000,00					145	72,50 €				72,50 €
514	Sanluri	9	189	PISU ALESSANDRA nata a CAGLIARI (CA) il 12/01/1970	PSILSN70A52B354W	Proprieta'	1/9	PASCOLO	4	0	37	5	3620,00	3000,00							247		9,26 €	9,26 €
				PISU GIAMPIERO nato a SANLURI (SU) il 22/07/1968	PSIGPR68L22H974O	Proprieta'	1/9																	- €
				PISU IOSE' nato a CAGLIARI (CA) il 20/06/1967	PSISIO67H20B354Z	Proprieta'	1/9																	- €
				PISU MARIA RITA nata a SANLURI (SU) il 13/09/1977	PSIMRT77P53H974G	Proprieta'	1/9																	- €
				PISU MICHELA nata a CAGLIARI (CA) il 30/08/1972	PSIMHL72M70B354R	Proprieta'	1/9																	- €
				PISU VITTORIO nato a CAGLIARI (CA) il 08/08/1974	PSIVTR74M08B354Q	Proprieta'	1/9																	- €
				TATTI ERNESTINA nata a SANLURI (SU) il 22/09/1941	TTTRST41P62H974H	Proprieta'	3/9																	- €
515	Sanluri	9	193	MUNTONI ROBERTO nato a SANLURI (SU) il 23/07/1965	MNTRRT65L23H974K	Proprieta'	1/1	SEMINATIVO	4	0	38	5	7800,00	10500,00			1584	831,60 €			1349		177,06 €	1.008,66 €
516	Sanluri	9	197	BASCIU BONARIA ; FU EFISIO		Comproprietario		SEMINATIVO	4	0	14	15	7800,00	10500,00			739	387,98 €			260		34,13 €	422,10 €
				BASCIU MARIANGELA ; FU EFISIO		Comproprietario																		- €
				BASCIU ROSA ; FU EFISIO		Comproprietario																		- €
517	Sanluri	10	36	FENU CURRELI CARLO ; DI SALVATORE		Comproprietario		SEMINATIVO	04		1	18	7800,00	10500,00			2011	1.055,78 €			241		31,63 €	1.087,41 €
				FENU CURRELI MARIA ; DI SALVATORE		Comproprietario		PASCOLO	04		24	17												- €
				FENU LAURA ANNA nata a SANLURI (SU) il 02/03/1949	FNELNN49C42H974Z	Comproprietario																		- €
				FENU MARIA GRAZIA nata a SANLURI (SU) il 18/12/1952	FNEMGR52T58H974U	Comproprietario																		- €
				FENU PIER PAOLO nato a SANLURI (SU) il 15/06/1954	FNEPPL54H15H974A	Comproprietario																		- €
				FENU SALVATORE nato a SANLURI (SU) il 25/03/1957	FNESVT57C25H974K	Comproprietario																		- €
518	Sanluri	10	37	PODDA ANTONIETTA nata a MEANA SARDO (NU) il 07/10/1946	PDDNNT46R47F073Z	Proprieta'	1/7	SEMINATIVO	4	2	38	50	7800,00	10500,00			2950	1.548,75 €			1380		181,13 €	1.729,88 €
				PODDA GABRIELE nato a MEANA SARDO (NU) il 09/01/1949	PDDGRL49A09F073U	Proprieta'	1/7																	- €
				PODDA IGNAZIO nato a CAGLIARI (CA) il 18/02/1960	PDDGNZ60B18B354R	Proprieta'	1/7																	- €
				PODDA MARIA IGNAZIA nata a MEANA SARDO (NU) il 05/12/1950	PDDMGN50T45F073N	Proprieta'	1/7																	- €
				PODDA MARIA TERESA nata a MEANA SARDO (NU) il 05/10/1955	PDDMTR55R45F073P	Proprieta'	1/7																	- €
				PODDA ROSA ANNA nata a MEANA SARDO (NU) il 12/03/1953	PDDRNN53C52F073K	Proprieta'	1/7																	- €
				PODDA SEBASTIANA nata a MEANA SARDO (NU) il 24/07/1944	PDDSST44L64F073K	Proprieta'	1/7																	- €
519	Sanluri	10	41	CONGIA LUIGI nato a SANLURI (SU) il 31/05/1927	CNGLGU27E31H974R	Proprieta'	1/1	SEMINATIVO	04	1	18	47	7800,00	10500,00			2845	1.493,63 €			1221		160,26 €	1.653,88 €
								PASCOLO	04		5	28												- €
520	Sanluri	10	50	SU' ENTU AGRICOLA S.R.L. con sede in SANLURI (CA)	03214150926	Proprieta'	1/1	SEMINATIVO	04			23	7800,00	10500,00			726	381,15 €			378		49,61 €	430,76 €
								PASCOLO	04		51	87												- €
521	Sanluri	10	51	SU' ENTU AGRICOLA S.R.L. con sede in SANLURI (CA)	03214150926	Proprieta'	1/1	SEMINATIVO	4	0	56	50	7800,00	10500,00			626	328,65 €			325		42,66 €	371,31 €
522	Sanluri	10	52	SU' ENTU AGRICOLA S.R.L. con sede in SANLURI (CA)	03214150926	Proprieta'	1/1	SEMINATIVO	4	0	28	45	7800,00	10500,00			313	164,33 €			160		21,00 €	185,33 €
523	Sanluri	10	53	SU' ENTU AGRICOLA S.R.L. con sede in SANLURI (CA)	03214150926	Proprieta'	1/1	SEMINATIVO	4	0	12	0	7800,00	10500,00			122	64,05 €			64		8,40 €	72,45 €
524	Sanluri	10	54	SU' ENTU AGRICOLA S.R.L. con sede in SANLURI (CA)	03214150926	Proprieta'	1/1	SEMINATIVO	4	0	14	55	7800,00	10500,00			134	70,35 €			61		8,01 €	78,36 €
525	Sanluri	10	55	SU' ENTU AGRICOLA S.R.L. con sede in SANLURI (CA)	03214150926	Proprieta'	1/1	SEMINATIVO	4	0	46	5	7800,00	10500,00			474	248,85 €			262		34,39 €	283,24 €
526	Sanluri	10	56	SU' ENTU AGRICOLA S.R.L. con sede in SANLURI (CA)	03214150926	Proprieta'	1/1	SEMINATIVO	4	0	63	25	7800,00	10500,00			636	333,90 €			296		38,85 €	372,75 €
527	Sanluri	10	57	SU' ENTU AGRICOLA S.R.L. con sede in SANLURI (CA)	03214150926	Proprieta'	1/1	SEMINATIVO	4	0	63	55	7800,00	10500,00			559	293,48 €			301		39,51 €	332,98 €
528	Sanluri	10	62	SU' ENTU AGRICOLA S.R.L. con sede in SANLURI (CA)	03214150926	Proprieta'	1/1	SEMINATIVO	4	0	33	85	7800,00	10500,00			784	411,60 €						411,60 €
529	Sanluri	10	63	SU' ENTU AGRICOLA S.R.L. con sede in SANLURI (CA)	03214150926	Proprieta'	1/1	SEMINATIVO	4	0	32	55	7800,00	10500,00			212	111,30 €						111,30 €
530	Sanluri	10	75	PISU ALESSANDRA nata a CAGLIARI (CA) il 12/01/1970	PSILSN70A52B354W	Proprieta'	1/9	INCOLTO PRODUTTIVO	U	0	15	55	1757,00	1150,00			1420	81,65 €						81,65 €
				PISU GIAMPIERO nato a SANLURI (SU) il 22/07/1968	PSIGPR68L22H974O	Proprieta'	1/9																	- €
				PISU IOSE' nato a CAGLIARI (CA) il 20/06/1967	PSISIO67H20B354Z	Proprieta'	1/9																	- €
				PISU MARIA RITA nata a SANLURI (SU) il 13/09/1977	PSIMRT77P53H974G	Proprieta'	1/9																	- €
				PISU MICHELA nata a CAGLIARI (CA) il 30/08/1972	PSIMHL72M70B354R	Proprieta'	1/9																	- €
				PISU VITTORIO nato a CAGLIARI (CA) il 08/08/1974	PSIVTR74M08B354Q	Proprieta'	1/9																	- €
				TATTI ERNESTINA nata a SANLURI (SU) il 22/09/1941	TTTRST41P62H974H	Proprieta'	3/9																	- €

Impianto per la produzione di energia elettrica da fonte eolica di potenza pari a 42 MW denominato "Marmilla" - Comuni di Villanovaforru, Sardara, Sanluri e Furtei (SU)
PIANO PARTICELLARE DI ESPROPRIO IMPIANTO EOLICO ED IMPIANTO UTENZA

Nr.	Comune	Foglio	P.lla	Ditta catastale				Natura del Terreno-Fabbricato	Classe	Tot. Superficie catastale			Valore agricolo medio	Valore agricolo stimato	Superficie Occupazione Definitiva		Superficie di Asservimento cavidotto accesso e passaggio		Superficie di Asservimento Aereo		Superficie di Occupazione temporanea			Totale Indennità
				Cognome e Nome - Città di nascita - Data di nascita	Codice fiscale	Diritti e oneri reali	Diritti e oneri reali			ha	a	ca	Euro/ha	Euro/ha	Superficie mq	Indennità Euro	Superficie mq	Indennità Euro	Superficie mq	Indennità Euro	Superficie mq	Mesi 18	Indennità Euro	Euro
531	Sanluri	10	76	PISU ALESSANDRA nata a CAGLIARI (CA) il 12/01/1970	PSILSN70A52B354W	Proprieta'	1/9	SEMINATIVO	4	0	38	20	7800,00	10500,00			774	406,35 €			1003		131,64 €	537,99 €
				PISU GIAMPIERO nato a SANLURI (SU) il 22/07/1968	PSIGPR68L22H974O	Proprieta'	1/9																	- €
				PISU IOSE' nato a CAGLIARI (CA) il 20/06/1967	PSISIO67H20B354Z	Proprieta'	1/9																	- €
				PISU MARIA RITA nata a SANLURI (SU) il 13/09/1977	PSIMRT77P53H974G	Proprieta'	1/9																	- €
				PISU MICHELA nata a CAGLIARI (CA) il 30/08/1972	PSIMHL72M70B354R	Proprieta'	1/9																	- €
				PISU VITTORIO nato a CAGLIARI (CA) il 08/08/1974	PSIVTR74M08B354Q	Proprieta'	1/9																	- €
				TATTI ERNESTINA nata a SANLURI (SU) il 22/09/1941	TTTRST41P62H974H	Proprieta'	3/9																	- €
532	Sanluri	10	82	SU' ENTU AGRICOLA S.R.L. con sede in SANLURI (CA)	03214150926	Proprieta'	1/1	SEMINATIVO	4	0	38	15	7800,00	10500,00			397	208,43 €						208,43 €
533	Sanluri	10	93	SU' ENTU AGRICOLA S.R.L. con sede in SANLURI (CA)	03214150926	Proprieta'	1/1	SEMINATIVO	4	0	70	65	7800,00	10500,00			368	193,20 €						193,20 €
534	Sanluri	10	95	SU' ENTU AGRICOLA S.R.L. con sede in SANLURI (CA)	03214150926	Proprieta'	1/1	SEMINATIVO	4	0	20	40	7800,00	10500,00			100	52,50 €						52,50 €
535	Sanluri	10	114	SU' ENTU AGRICOLA S.R.L. con sede in SANLURI (CA)	03214150926	Proprieta'	1/1	PASCOLO	4	0	18	65	3620,00	3000,00			221	33,15 €						33,15 €
536	Sanluri	10	1038	CONGIA LUIGI nato a SANLURI (SU) il 31/05/1927	CNGLGU27E31H974R	Proprieta'	1/1	PASCOLO	4	4	1	80	3620,00	3000,00			819	122,85 €						122,85 €
537	Sanluri	10	1039	SU' ENTU AGRICOLA S.R.L. con sede in SANLURI (CA)	03214150926	Proprieta'	1/1	PASCOLO	4	0	83	60	3620,00	3000,00			322	48,30 €						48,30 €
538	Sanluri	10	1062	SU' ENTU AGRICOLA S.R.L. con sede in SANLURI (CA)	03214150926	Proprieta'	1/1	VIGNETO	2	0	43	35	13319,00	17000,00			230	195,50 €						195,50 €
539	Sanluri	10	1064	SU' ENTU AGRICOLA S.R.L. con sede in SANLURI (CA)	03214150926	Proprieta'	1/1	SEMINATIVO	4	0	22	7	7800,00	10500,00			105	55,13 €						55,13 €
540	Sanluri	10	1073	SU' ENTU AGRICOLA S.R.L. con sede in SANLURI (CA)	03214150926	Proprieta'	1/1	SEMINATIVO	2	2	65	97	7800,00	10500,00			731	383,78 €						383,78 €
541	Sanluri	14	3	CILLOCO GIANFRANCO nato a SAN GAVINO MONREALE (SU) il 11/08/1975	CLLGFR75M11H856N	Proprieta'	1/1	SEMINATIVO	4	0	30	0	7800,00	10500,00			921	483,53 €			471		61,82 €	545,34 €
542	Sanluri	14	11	CILLOCO GIANFRANCO nato a SAN GAVINO MONREALE (SU) il 11/08/1975	CLLGFR75M11H856N	Proprieta'	1/1	SEMINATIVO	4	0	47	0	7800,00	10500,00			2157	1.132,43 €			1037		136,11 €	1.268,53 €
543	Sanluri	14	12	CILLOCO GIANFRANCO nato a SAN GAVINO MONREALE (SU) il 11/08/1975	CLLGFR75M11H856N	Proprieta'	1/1	SEMINATIVO	4	0	35	75	7800,00	10500,00			2174	1.141,35 €			908		119,18 €	1.260,53 €
544	Sanluri	14	13	CILLOCO GIANFRANCO nato a SAN GAVINO MONREALE (SU) il 11/08/1975	CLLGFR75M11H856N	Proprieta'	1/1	SEMINATIVO	4	0	35	90	7800,00	10500,00							79		10,37 €	10,37 €
545	Sanluri	14	21	PASCHINA ESTERINA nato/a a VILLAMAR (SU) il 11/09/1925		Proprieta'	1/2	SEMINATIVO IRRIGUO			70		14285,00	20000,00			3277	3.277,00 €	108	54,00 €	1564		391,00 €	3.722,00 €
				PASCHINA ROSINA nata a VILLAMAR (SU) il 27/06/1923	PSCRSN23H67L966N	Proprieta'	1/2																	- €
546	Sanluri	14	22	CILLOCO GIANFRANCO nato a SAN GAVINO MONREALE (SU) il 11/08/1975	CLLGFR75M11H856N	Proprieta'	1/1	SEMINATIVO IRRIGUO	U	0	79	35	14285,00	20000,00			1744	1.744,00 €	1414	707,00 €	2156		539,00 €	2.990,00 €
547	Sanluri	14	23	CILLOCO GIANFRANCO nato a SAN GAVINO MONREALE (SU) il 11/08/1975	CLLGFR75M11H856N	Proprieta'	1/1	SEMINATIVO	4	0	63	85	7800,00	10500,00			995	522,38 €			806		105,79 €	628,16 €
548	Sanluri	14	33	MARRAS MARIA nata a SANLURI (SU) il 25/03/1927	MRRMRA27C65H974N	Proprieta'	3/18	SEMINATIVO	4	1	49	35	7800,00	10500,00			1036	543,90 €	4318	1.133,48 €	989		129,81 €	1.807,18 €
				MURGIA GABRIELA nata a SANLURI (SU) il 02/07/1952	MRGGRL52L42H974R	Proprieta'	5/18																	- €
				MURGIA LUISA nata a SANLURI (SU) il 30/12/1955	MRGLSU55T70H974V	Proprieta'	5/18																	- €
				LECCA MARIA MERCEDE nata a CAGLIARI (CA) il 08/08/1961	LCCMMR61M48B354H	Proprieta'	5/36																	- €
				MURGIA MARIA CECILIA nata a CAGLIARI (CA) il 09/08/1994	MRGMCC94M49B354D	Proprieta'	5/36																	- €
549	Sanluri	14	34	FENU GIAMPIERO nato a CAGLIARI (CA) il 08/05/1977	FNEGPR77E08B354F	Proprieta'	1000/1000	SEMINATIVO IRRIGUO	U	0	46	45	14285,00	20000,00	147	294,00 €	2381	2.381,00 €	4126	2.063,00 €	868		217,00 €	4.955,00 €
550	Sanluri	14	35	CONCU SUSANNA nata a SANLURI (SU) il 25/03/1970	CNCSNN70C65H974D	Proprieta'	1/1	SEMINATIVO IRRIGUO	U	0	48	65	14285,00	20000,00	798	1.596,00 €	1553	1.553,00 €	3711	1.855,50 €	696		174,00 €	5.178,50 €
551	Sanluri	14	36	LOBINA EUGENIO nato a SANLURI (SU) il 05/07/1966	LBNGNE66L05H974H	Proprieta'	1/2	SEMINATIVO IRRIGUO				17	14285,00	20000,00	143	286,00 €	1211	1.211,00 €	3806	1.903,00 €	616		154,00 €	3.554,00 €
				SANNA ROSANNA nata a SANLURI (SU) il 24/09/1937	SNNRNN37P64H974P	Proprieta'	1/2	PASCOLO	04		61	93												- €
552	Sanluri	14	63	MOCCI GIULIO nato a SANLURI (SU) il 10/10/1938	MCCGLI38R10H974I	Proprieta'	1000/1000	SEMINATIVO	4	1	68	60	7800,00	10500,00					96	25,20 €				25,20 €
553	Sanluri	14	242	CILLOCO GIANFRANCO nato a SAN GAVINO MONREALE (SU) il 11/08/1975	CLLGFR75M11H856N	Proprieta'	1/1	SEMINATIVO	4	0	39	10	7800,00	10500,00			2406	1.263,15 €			596		78,23 €	1.341,38 €
554	Sanluri	16	8	PISU ALESSANDRA nata a CAGLIARI (CA) il 12/01/1970	PSILSN70A52B354W	Proprieta'	1/9	SEMINATIVO	4	0	77	35	7800,00	10500,00			445	233,63 €						233,63 €
				PISU GIAMPIERO nato a SANLURI (SU) il 22/07/1968	PSIGPR68L22H974O	Proprieta'	1/9																	- €
				PISU IOSE' nato a CAGLIARI (CA) il 20/06/1967	PSISIO67H20B354Z	Proprieta'	1/9																	- €
				PISU MARIA RITA nata a SANLURI (SU) il 13/09/1977	PSIMRT77P53H974G	Proprieta'	1/9																	- €
				PISU MICHELA nata a CAGLIARI (CA) il 30/08/1972	PSIMHL72M70B354R	Proprieta'	1/9																	- €
				PISU VITTORIO nato a CAGLIARI (CA) il 08/08/1974	PSIVTR74M08B354Q	Proprieta'	1/9																	- €
				TATTI ERNESTINA nata a SANLURI (SU) il 22/09/1941	TTTRST41P62H974H	Proprieta'	3/9																	- €
555	Sanluri	16	9	PISU ALESSANDRA nata a CAGLIARI (CA) il 12/01/1970	PSILSN70A52B354W	Proprieta'	1/9	SEMINATIVO	4	0	45	95	7800,00	10500,00			135	70,88 €						70,88 €
				PISU GIAMPIERO nato a SANLURI (SU) il 22/07/1968	PSIGPR68L22H974O	Proprieta'	1/9																	- €
				PISU IOSE' nato a CAGLIARI (CA) il 20/06/1967	PSISIO67H20B354Z	Proprieta'	1/9																	- €
				PISU MARIA RITA nata a SANLURI (SU) il 13/09/1977	PSIMRT77P53H974G	Proprieta'	1/9																	- €
				PISU MICHELA nata a CAGLIARI (CA) il 30/08/1972	PSIMHL72M70B354R	Proprieta'	1/9																	- €
				PISU VITTORIO nato a CAGLIARI (CA) il 08/08/1974	PSIVTR74M08B354Q	Proprieta'	1/9																	- €
				TATTI ERNESTINA nata a SANLURI (SU) il 22/09/1941	TTTRST41P62H974H	Proprieta'	3/9																	- €
556	Sanluri	16	10	PISU ALESSANDRA nata a CAGLIARI (CA) il 12/01/1970	PSILSN70A52B354W	Proprieta'	1/9	SEMINATIVO	4	0	20	60	7800,00	10500,00			257	134,93 €						134,93 €
				PISU GIAMPIERO nato a SANLURI (SU) il 22/07/1968	PSIGPR68L22H974O	Proprieta'	1/9																	- €
				PISU IOSE' nato a CAGLIARI (CA) il 20/06/1967	PSISIO67H20B354Z	Proprieta'	1/9																	- €
				PISU MARIA RITA nata a SANLURI (SU) il 13/09/1977	PSIMRT77P53H974G	Proprieta'	1/9																	- €
				PISU MICHELA nata a CAGLIARI (CA) il 30/08/1972	PSIMHL72M70B354R	Proprieta'	1/9																	- €
				PISU VITTORIO nato a CAGLIARI (CA) il 08/08/1974	PSIVTR74M08B354Q	Proprieta'	1/9																	- €
				TATTI ERNESTINA nata a SANLURI (SU) il 22/09/1941	TTTRST41P62H974H	Proprieta'	3/9																	- €
557	Sanluri	16	11	SU' ENTU AGRICOLA S.R.L. con sede in SANLURI (CA)	03214150926	Proprieta'	1/1	SEMINATIVO	04		25	33	13319,00	17000,00			1051	893,35 €						893,35 €
								VIGNETO	03	1	41	2												- €
558	Sanluri	16	13	SU' ENTU AGRICOLA S.R.L. con sede in SANLURI (CA)	03214150926	Proprieta'	1/1	VIGNETO	03		91	70	13319,00	17000,00			631	536,35 €						536,35 €
								SEMINATIVO	04		59	70												- €
559	Sanluri	16	14	SU' ENTU AGRICOLA S.R.L. con sede in SANLURI (CA)	03214150926	Proprieta'	1/1	SEMINATIVO	4	0	62	35	7800,00	10500,00			214	112,35 €						112,35 €
560	Sanluri	16	53	PISU ALESSANDRA nata a CAGLIARI (CA) il 12/01/1970	PSILSN70A52B354W	Proprieta'	1/9	SEMINATIVO	04		17	82	12108,00	14000,00			94	65,80 €						65,80 €
				PISU GIAMPIERO nato a SANLURI (SU) il 22/07/1968	PSIGPR68L22H974O	Proprieta'	1/9	ULIVETO				3												- €
				PISU IOSE' nato a CAGLIARI (CA) il 20/06/1967	PSISIO67H20B354Z	Proprieta'	1/9																	- €
				PISU MARIA RITA nata a SANLURI (SU) il 13/09/1977	PSIMRT77P53H974G	Proprieta'	1/9																	- €
				PISU MICHELA nata a CAGLIARI (CA) il 30/08/1972	PSIMHL72M70B354R	Proprieta'	1/9																	- €
				PISU VITTORIO nato a CAGLIARI (CA) il 08/08/1974	PSIVTR74M08B354Q	Proprieta'	1/9																	- €
				TATTI ERNESTINA nata a SANLURI (SU) il 22/09/1941	TTTRST41P62H974H	Proprieta'	3/9																	- €
561	Sanluri	16	56	PISU ALESSANDRA nata a CAGLIARI (CA) il 12/01/1970	PSILSN70A52B354W	Proprieta'	1/9	SEMINATIVO	4	1	18	70	7800,00	10500,00			72	37,80 €						37,80 €
				PISU GIAMPIERO nato a SANLURI (SU) il 22/07/1968	PSIGPR68L22H974O	Proprieta'	1/9																	- €
				PISU IOSE' nato a CAGLIARI (CA) il 20/06/1967	PSISIO67H20B354Z	Proprieta'	1/9																	- €

Impianto per la produzione di energia elettrica da fonte eolica di potenza pari a 42 MW denominato "Marmilla" - Comuni di Villanovaforru, Sardara, Sanluri e Furtei (SU)
PIANO PARTICELLARE DI ESPROPRIO IMPIANTO EOLICO ED IMPIANTO UTENZA

Nr.	Comune	Foglio	P.lla	Ditta catastale				Natura del Terreno-Fabbricato	Classe	Tot. Superficie catastale			Valore agricolo medio	Valore agricolo stimato	Superficie Occupazione Definitiva		Superficie di Asservimento cavidotto accesso e passaggio		Superficie di Asservimento Aereo		Superficie di Occupazione temporanea			Totale Indennità
				Cognome e Nome - Città di nascita - Data di nascita	Codice fiscale	Diritti e oneri reali	Diritti e oneri reali			ha	a	ca	Euro/ha	Euro/ha	Superficie mq	Indennità Euro	Superficie mq	Indennità Euro	Superficie mq	Indennità Euro	Superficie mq	Mesi 18	Indennità Euro	Euro
				PISU MARIA RITA nata a SANLURI (SU) il 13/09/1977	PSIMRT77P53H974G	Proprieta'	1/9																	- €
				PISU MICHELA nata a CAGLIARI (CA) il 30/08/1972	PSIMHL72M70B354R	Proprieta'	1/9																	- €
				PISU VITTORIO nato a CAGLIARI (CA) il 08/08/1974	PSIVTR74M08B354Q	Proprieta'	1/9																	- €
				TATTI ERNESTINA nata a SANLURI (SU) il 22/09/1941	TTTRST41P62H974H	Proprieta'	3/9																	- €
562	Sanluri	16	57	PISU ALESSANDRA nata a CAGLIARI (CA) il 12/01/1970	PSILSN70A52B354W	Proprieta'	1/9	SEMINATIVO	4	0	38	25	7800,00	10500,00			271	142,28 €						142,28 €
				PISU GIAMPIERO nato a SANLURI (SU) il 22/07/1968	PSIGPR68L22H974O	Proprieta'	1/9																	- €
				PISU IOSE' nato a CAGLIARI (CA) il 20/06/1967	PSISIO67H20B354Z	Proprieta'	1/9																	- €
				PISU MARIA RITA nata a SANLURI (SU) il 13/09/1977	PSIMRT77P53H974G	Proprieta'	1/9																	- €
				PISU MICHELA nata a CAGLIARI (CA) il 30/08/1972	PSIMHL72M70B354R	Proprieta'	1/9																	- €
				PISU VITTORIO nato a CAGLIARI (CA) il 08/08/1974	PSIVTR74M08B354Q	Proprieta'	1/9																	- €
				TATTI ERNESTINA nata a SANLURI (SU) il 22/09/1941	TTTRST41P62H974H	Proprieta'	3/9																	- €
563	Sanluri	16	58	PISU ALESSANDRA nata a CAGLIARI (CA) il 12/01/1970	PSILSN70A52B354W	Proprieta'	1/9	SEMINATIVO	4	0	28	65	7800,00	10500,00			231	121,28 €						121,28 €
				PISU GIAMPIERO nato a SANLURI (SU) il 22/07/1968	PSIGPR68L22H974O	Proprieta'	1/9																	- €
				PISU IOSE' nato a CAGLIARI (CA) il 20/06/1967	PSISIO67H20B354Z	Proprieta'	1/9																	- €
				PISU MARIA RITA nata a SANLURI (SU) il 13/09/1977	PSIMRT77P53H974G	Proprieta'	1/9																	- €
				PISU MICHELA nata a CAGLIARI (CA) il 30/08/1972	PSIMHL72M70B354R	Proprieta'	1/9																	- €
				PISU VITTORIO nato a CAGLIARI (CA) il 08/08/1974	PSIVTR74M08B354Q	Proprieta'	1/9																	- €
				TATTI ERNESTINA nata a SANLURI (SU) il 22/09/1941	TTTRST41P62H974H	Proprieta'	3/9																	- €
564	Sanluri	16	59	PISU ALESSANDRA nata a CAGLIARI (CA) il 12/01/1970	PSILSN70A52B354W	Proprieta'	1/9	SEMINATIVO	4	0	36	30	7800,00	10500,00			59	30,98 €						30,98 €
				PISU GIAMPIERO nato a SANLURI (SU) il 22/07/1968	PSIGPR68L22H974O	Proprieta'	1/9																	- €
				PISU IOSE' nato a CAGLIARI (CA) il 20/06/1967	PSISIO67H20B354Z	Proprieta'	1/9																	- €
				PISU MARIA RITA nata a SANLURI (SU) il 13/09/1977	PSIMRT77P53H974G	Proprieta'	1/9																	- €
				PISU MICHELA nata a CAGLIARI (CA) il 30/08/1972	PSIMHL72M70B354R	Proprieta'	1/9																	- €
				PISU VITTORIO nato a CAGLIARI (CA) il 08/08/1974	PSIVTR74M08B354Q	Proprieta'	1/9																	- €
				TATTI ERNESTINA nata a SANLURI (SU) il 22/09/1941	TTTRST41P62H974H	Proprieta'	3/9																	- €
565	Sanluri	16	88	PISU ALESSANDRA nata a CAGLIARI (CA) il 12/01/1970	PSILSN70A52B354W	Proprieta'	1/9	SEMINATIVO	4	0	13	90	7800,00	10500,00			308	161,70 €						161,70 €
				PISU GIAMPIERO nato a SANLURI (SU) il 22/07/1968	PSIGPR68L22H974O	Proprieta'	1/9																	- €
				PISU IOSE' nato a CAGLIARI (CA) il 20/06/1967	PSISIO67H20B354Z	Proprieta'	1/9																	- €
				PISU MARIA RITA nata a SANLURI (SU) il 13/09/1977	PSIMRT77P53H974G	Proprieta'	1/9																	- €
				PISU MICHELA nata a CAGLIARI (CA) il 30/08/1972	PSIMHL72M70B354R	Proprieta'	1/9																	- €
				PISU VITTORIO nato a CAGLIARI (CA) il 08/08/1974	PSIVTR74M08B354Q	Proprieta'	1/9																	- €
				TATTI ERNESTINA nata a SANLURI (SU) il 22/09/1941	TTTRST41P62H974H	Proprieta'	3/9																	- €
566	Sanluri	16	89	PISU ALESSANDRA nata a CAGLIARI (CA) il 12/01/1970	PSILSN70A52B354W	Proprieta'	1/9	SEMINATIVO	4	0	15	20	7800,00	10500,00			651	341,78 €						341,78 €
				PISU GIAMPIERO nato a SANLURI (SU) il 22/07/1968	PSIGPR68L22H974O	Proprieta'	1/9																	- €
				PISU IOSE' nato a CAGLIARI (CA) il 20/06/1967	PSISIO67H20B354Z	Proprieta'	1/9																	- €
				PISU MARIA RITA nata a SANLURI (SU) il 13/09/1977	PSIMRT77P53H974G	Proprieta'	1/9																	- €
				PISU MICHELA nata a CAGLIARI (CA) il 30/08/1972	PSIMHL72M70B354R	Proprieta'	1/9																	- €
				PISU VITTORIO nato a CAGLIARI (CA) il 08/08/1974	PSIVTR74M08B354Q	Proprieta'	1/9																	- €
				TATTI ERNESTINA nata a SANLURI (SU) il 22/09/1941	TTTRST41P62H974H	Proprieta'	3/9																	- €
567	Sanluri	16	93	PISU ALESSANDRA nata a CAGLIARI (CA) il 12/01/1970	PSILSN70A52B354W	Proprieta'	1/9	SEMINATIVO	4	0	41	35	7800,00	10500,00			536	281,40 €						281,40 €
				PISU GIAMPIERO nato a SANLURI (SU) il 22/07/1968	PSIGPR68L22H974O	Proprieta'	1/9																	- €
				PISU IOSE' nato a CAGLIARI (CA) il 20/06/1967	PSISIO67H20B354Z	Proprieta'	1/9																	- €
				PISU MARIA RITA nata a SANLURI (SU) il 13/09/1977	PSIMRT77P53H974G	Proprieta'	1/9																	- €
				PISU MICHELA nata a CAGLIARI (CA) il 30/08/1972	PSIMHL72M70B354R	Proprieta'	1/9																	- €
				PISU VITTORIO nato a CAGLIARI (CA) il 08/08/1974	PSIVTR74M08B354Q	Proprieta'	1/9																	- €
				TATTI ERNESTINA nata a SANLURI (SU) il 22/09/1941	TTTRST41P62H974H	Proprieta'	3/9																	- €
568	Sanluri	16	94	PISU ALESSANDRA nata a CAGLIARI (CA) il 12/01/1970	PSILSN70A52B354W	Proprieta'	1/9	SEMINATIVO	4	0	73	40	7800,00	10500,00			725	380,63 €						380,63 €
				PISU GIAMPIERO nato a SANLURI (SU) il 22/07/1968	PSIGPR68L22H974O	Proprieta'	1/9																	- €
				PISU IOSE' nato a CAGLIARI (CA) il 20/06/1967	PSISIO67H20B354Z	Proprieta'	1/9																	- €
				PISU MARIA RITA nata a SANLURI (SU) il 13/09/1977	PSIMRT77P53H974G	Proprieta'	1/9																	- €
				PISU MICHELA nata a CAGLIARI (CA) il 30/08/1972	PSIMHL72M70B354R	Proprieta'	1/9																	- €
				PISU VITTORIO nato a CAGLIARI (CA) il 08/08/1974	PSIVTR74M08B354Q	Proprieta'	1/9																	- €
				TATTI ERNESTINA nata a SANLURI (SU) il 22/09/1941	TTTRST41P62H974H	Proprieta'	3/9																	- €
569	Sanluri	16	126	PISU ALESSANDRA nata a CAGLIARI (CA) il 12/01/1970	PSILSN70A52B354W	Proprieta'	1/9	SEMINATIVO	4	0	44	15	7800,00	10500,00			1	0,53 €						0,53 €
				PISU GIAMPIERO nato a SANLURI (SU) il 22/07/1968	PSIGPR68L22H974O	Proprieta'	1/9																	- €
				PISU IOSE' nato a CAGLIARI (CA) il 20/06/1967	PSISIO67H20B354Z	Proprieta'	1/9																	- €
				PISU MARIA RITA nata a SANLURI (SU) il 13/09/1977	PSIMRT77P53H974G	Proprieta'	1/9																	- €
				PISU MICHELA nata a CAGLIARI (CA) il 30/08/1972	PSIMHL72M70B354R	Proprieta'	1/9																	- €
				PISU VITTORIO nato a CAGLIARI (CA) il 08/08/1974	PSIVTR74M08B354Q	Proprieta'	1/9																	- €
				TATTI ERNESTINA nata a SANLURI (SU) il 22/09/1941	TTTRST41P62H974H	Proprieta'	3/9																	- €
570	Sanluri	16	140	PISU ALESSANDRA nata a CAGLIARI (CA) il 12/01/1970	PSILSN70A52B354W	Proprieta'	1/9	SEMINATIVO	4	0	30	90	7800,00	10500,00			1076	564,90 €						564,90 €
				PISU GIAMPIERO nato a SANLURI (SU) il 22/07/1968	PSIGPR68L22H974O	Proprieta'	1/9																	- €
				PISU IOSE' nato a CAGLIARI (CA) il 20/06/1967	PSISIO67H20B354Z	Proprieta'	1/9																	- €
				PISU MARIA RITA nata a SANLURI (SU) il 13/09/1977	PSIMRT77P53H974G	Proprieta'	1/9																	- €
				PISU MICHELA nata a CAGLIARI (CA) il 30/08/1972	PSIMHL72M70B354R	Proprieta'	1/9																	- €
				PISU VITTORIO nato a CAGLIARI (CA) il 08/08/1974	PSIVTR74M08B354Q	Proprieta'	1/9																	- €
				TATTI ERNESTINA nata a SANLURI (SU) il 22/09/1941	TTTRST41P62H974H	Proprieta'	3/9																	- €
571	Sanluri	16	143	GARAU ANGELA nata a ESCALAPLANO (SU) il 26/01/1969	GRANGL69A66D430E	Proprieta' erede legittimo	2/16	SEMINATIVO	3	0	36	15	7800,00	10500,00			98	51,45 €						51,45 €
				GARAU ANNA RITA nata a ESCALAPLANO (SU) il 17/08/1966	GRANRT66M57D430U	Proprieta' erede legittimo	2/16																	- €
				GARAU ANTONIA nata a ESCALAPLANO (SU) il 20/01/1958	GRANTN58A60D430O	Proprieta' erede legittimo	2/16																	- €
				GARAU CORNELIA nata a SELEGAS (SU) il 31/08/1964	GRACNL64M71I582O	Proprieta' erede legittimo	2/16																	- €

Impianto per la produzione di energia elettrica da fonte eolica di potenza pari a 42 MW denominato "Marmilla" - Comuni di Villanovaforru, Sardara, Sanluri e Furtei (SU)
PIANO PARTICELLARE DI ESPROPRIO IMPIANTO EOLICO ED IMPIANTO UTENZA

Nr.	Comune	Foglio	P.lla	Ditta catastale				Natura del Terreno-Fabbricato	Classe	Tot. Superficie catastale			Valore agricolo medio	Valore agricolo stimato	Superficie Occupazione Definitiva		Superficie di Asservimento cavidotto accesso e passaggio		Superficie di Asservimento Aereo		Superficie di Occupazione temporanea			Totale Indennità
				Cognome e Nome - Città di nascita - Data di nascita	Codice fiscale	Diritti e oneri reali	Diritti e oneri reali			ha	a	ca	Euro/ha	Euro/ha	Superficie mq	Indennità Euro	Superficie mq	Indennità Euro	Superficie mq	Indennità Euro	Superficie mq	Mesi 18	Indennità Euro	Euro
				GARAU DONATA nata a ESCALAPLANO (SU) il 11/11/1953	GRADNT53S51D430U	Proprieta' erede legittimo	2/16																	- €
				GARAU IRENE nata a TARQUINIA (VT) il 28/01/1982	GRARNI82A68D024K	Proprieta' erede legittimo	1/16																	- €
				GARAU ITALO nato a TARQUINIA (VT) il 26/03/1983	GRATLI83C26D024T	Proprieta' erede legittimo	1/16																	- €
				GARAU LUCIA nata a ESCALAPLANO (SU) il 13/12/1959	GRALCU59T53D430D	Proprieta' erede legittimo	2/16																	- €
				GARAU MARISA nata a ESCALAPLANO (SU) il 12/04/1955	GRAMRS55D52D430S	Proprieta' erede legittimo	2/16																	- €
572	Sanluri	16	147	PISU ALESSANDRA nata a CAGLIARI (CA) il 12/01/1970	PSILSN70A52B354W	Proprieta'	1/9	SEMINATIVO	3	0	24	35	7800,00	10500,00			408	214,20 €						214,20 €
				PISU GIAMPIERO nato a SANLURI (SU) il 22/07/1968	PSIGPR68L22H974O	Proprieta'	1/9																	- €
				PISU IOSE' nato a CAGLIARI (CA) il 20/06/1967	PSISIO67H20B354Z	Proprieta'	1/9																	- €
				PISU MARIA RITA nata a SANLURI (SU) il 13/09/1977	PSIMRT77P53H974G	Proprieta'	1/9																	- €
				PISU MICHELA nata a CAGLIARI (CA) il 30/08/1972	PSIMHL72M70B354R	Proprieta'	1/9																	- €
				PISU VITTORIO nato a CAGLIARI (CA) il 08/08/1974	PSIVTR74M08B354Q	Proprieta'	1/9																	- €
				TATTI ERNESTINA nata a SANLURI (SU) il 22/09/1941	TTTRST41P62H974H	Proprieta'	3/9																	- €
573	Sanluri	16	198	MARTIS VITTORIO nato a SANLURI (SU) il 12/02/1937	MRTVTR37B12H974J	Proprieta'	1000/1000	SEMINATIVO	4	0	19	75	7800,00	10500,00			14	7,35 €						7,35 €
574	Sanluri	16	199	CASTA ANNA nata a SANLURI (SU) il 06/11/1953	CSTNNA53S46H974F	Proprieta'	1/3	VIGNETO	3	0	5	39	13319,00	17000,00			60	51,00 €						51,00 €
				CASTA FRANCESCANGELA nata a SANLURI (SU) il 03/11/1956	CSTFNC56S43H974U	Proprieta'	1/3																	- €
				CASTA MARCO nato a SANLURI (SU) il 10/08/1959	CSTMRC59M10H974P	Proprieta'	1/3																	- €
575	Sanluri	16	200	CASTA ANNA nata a SANLURI (SU) il 06/11/1953	CSTNNA53S46H974F	Proprieta'	1/3	VIGNETO	3	0	8	68	13319,00	17000,00			59	50,15 €						50,15 €
				CASTA FRANCESCANGELA nata a SANLURI (SU) il 03/11/1956	CSTFNC56S43H974U	Proprieta'	1/3																	- €
				CASTA MARCO nato a SANLURI (SU) il 10/08/1959	CSTMRC59M10H974P	Proprieta'	1/3																	- €
576	Sanluri	16	201	PISU GIAMPIERO nato a SANLURI (SU) il 22/07/1968	PSIGPR68L22H974O	Proprieta'	1/1	PASCOLO	4	0	11	87	3620,00	3000,00			65	9,75 €						9,75 €
577	Sanluri	16	207	VINCI LUIGI nato a CAGLIARI (CA) il 15/02/1973	VNCLGU73B15B354A	Proprieta' piena proprieta'	1/1	SEMINATIVO ARBORATO	3	0	40	5	7800,00	10500,00			126	66,15 €						66,15 €
578	Sanluri	16	208	PISU ALESSANDRA nata a CAGLIARI (CA) il 12/01/1970	PSILSN70A52B354W	Proprieta'	1/9	SEMINATIVO	4	0	34	45	7800,00	10500,00			246	129,15 €						129,15 €
				PISU GIAMPIERO nato a SANLURI (SU) il 22/07/1968	PSIGPR68L22H974O	Proprieta'	1/9																	- €
				PISU IOSE' nato a CAGLIARI (CA) il 20/06/1967	PSISIO67H20B354Z	Proprieta'	1/9																	- €
				PISU MARIA RITA nata a SANLURI (SU) il 13/09/1977	PSIMRT77P53H974G	Proprieta'	1/9																	- €
				PISU MICHELA nata a CAGLIARI (CA) il 30/08/1972	PSIMHL72M70B354R	Proprieta'	1/9																	- €
				PISU VITTORIO nato a CAGLIARI (CA) il 08/08/1974	PSIVTR74M08B354Q	Proprieta'	1/9																	- €
				TATTI ERNESTINA nata a SANLURI (SU) il 22/09/1941	TTTRST41P62H974H	Proprieta'	3/9																	- €
579	Sanluri	16	209	PISU ALESSANDRA nata a CAGLIARI (CA) il 12/01/1970	PSILSN70A52B354W	Proprieta'	1/9	SEMINATIVO	4	0	35	85	7800,00	10500,00			331	173,78 €						173,78 €
				PISU GIAMPIERO nato a SANLURI (SU) il 22/07/1968	PSIGPR68L22H974O	Proprieta'	1/9																	- €
				PISU IOSE' nato a CAGLIARI (CA) il 20/06/1967	PSISIO67H20B354Z	Proprieta'	1/9																	- €
				PISU MARIA RITA nata a SANLURI (SU) il 13/09/1977	PSIMRT77P53H974G	Proprieta'	1/9																	- €
				PISU MICHELA nata a CAGLIARI (CA) il 30/08/1972	PSIMHL72M70B354R	Proprieta'	1/9																	- €
				PISU VITTORIO nato a CAGLIARI (CA) il 08/08/1974	PSIVTR74M08B354Q	Proprieta'	1/9																	- €
				TATTI ERNESTINA nata a SANLURI (SU) il 22/09/1941	TTTRST41P62H974H	Proprieta'	3/9																	- €
580	Sanluri	16	213	PISU ALESSANDRA nata a CAGLIARI (CA) il 12/01/1970	PSILSN70A52B354W	Proprieta'	1/9	SEMINATIVO	4	0	19	70	7800,00	10500,00			12	6,30 €						6,30 €
				PISU GIAMPIERO nato a SANLURI (SU) il 22/07/1968	PSIGPR68L22H974O	Proprieta'	1/9																	- €
				PISU IOSE' nato a CAGLIARI (CA) il 20/06/1967	PSISIO67H20B354Z	Proprieta'	1/9																	- €
				PISU MARIA RITA nata a SANLURI (SU) il 13/09/1977	PSIMRT77P53H974G	Proprieta'	1/9																	- €
				PISU MICHELA nata a CAGLIARI (CA) il 30/08/1972	PSIMHL72M70B354R	Proprieta'	1/9																	- €
				PISU VITTORIO nato a CAGLIARI (CA) il 08/08/1974	PSIVTR74M08B354Q	Proprieta'	1/9																	- €
				TATTI ERNESTINA nata a SANLURI (SU) il 22/09/1941	TTTRST41P62H974H	Proprieta'	3/9																	- €
581	Sanluri	16	224	PISU ALESSANDRA nata a CAGLIARI (CA) il 12/01/1970	PSILSN70A52B354W	Proprieta'	1/9	SEMINATIVO	04		50	55	7800,00	10500,00			198	103,95 €						103,95 €
				PISU GIAMPIERO nato a SANLURI (SU) il 22/07/1968	PSIGPR68L22H974O	Proprieta'	1/9	PASCOLO ARBORATO	02		15	80												- €
				PISU IOSE' nato a CAGLIARI (CA) il 20/06/1967	PSISIO67H20B354Z	Proprieta'	1/9																	- €
				PISU MARIA RITA nata a SANLURI (SU) il 13/09/1977	PSIMRT77P53H974G	Proprieta'	1/9																	- €
				PISU MICHELA nata a CAGLIARI (CA) il 30/08/1972	PSIMHL72M70B354R	Proprieta'	1/9																	- €
				PISU VITTORIO nato a CAGLIARI (CA) il 08/08/1974	PSIVTR74M08B354Q	Proprieta'	1/9																	- €
				TATTI ERNESTINA nata a SANLURI (SU) il 22/09/1941	TTTRST41P62H974H	Proprieta'	3/9																	- €
582	Sanluri	16	281	PISU ALESSANDRA nata a CAGLIARI (CA) il 12/01/1970	PSILSN70A52B354W	Proprieta'	1/9	SEMINATIVO	4	0	44	14	7800,00	10500,00			1583	831,08 €						831,08 €
				PISU GIAMPIERO nato a SANLURI (SU) il 22/07/1968	PSIGPR68L22H974O	Proprieta'	1/9																	- €
				PISU IOSE' nato a CAGLIARI (CA) il 20/06/1967	PSISIO67H20B354Z	Proprieta'	1/9																	- €
				PISU MARIA RITA nata a SANLURI (SU) il 13/09/1977	PSIMRT77P53H974G	Proprieta'	1/9																	- €
				PISU MICHELA nata a CAGLIARI (CA) il 30/08/1972	PSIMHL72M70B354R	Proprieta'	1/9																	- €
				PISU VITTORIO nato a CAGLIARI (CA) il 08/08/1974	PSIVTR74M08B354Q	Proprieta'	1/9																	- €
				TATTI ERNESTINA nata a SANLURI (SU) il 22/09/1941	TTTRST41P62H974H	Proprieta'	3/9																	- €
583	Sanluri	16	283	PISU ALESSANDRA nata a CAGLIARI (CA) il 12/01/1970	PSILSN70A52B354W	Proprieta'	1/9	SEMINATIVO	4	0	6	22	7800,00	10500,00			57	29,93 €						29,93 €
				PISU GIAMPIERO nato a SANLURI (SU) il 22/07/1968	PSIGPR68L22H974O	Proprieta'	1/9																	- €
				PISU IOSE' nato a CAGLIARI (CA) il 20/06/1967	PSISIO67H20B354Z	Proprieta'	1/9																	- €
				PISU MARIA RITA nata a SANLURI (SU) il 13/09/1977	PSIMRT77P53H974G	Proprieta'	1/9																	- €
				PISU MICHELA nata a CAGLIARI (CA) il 30/08/1972	PSIMHL72M70B354R	Proprieta'	1/9																	- €
				PISU VITTORIO nato a CAGLIARI (CA) il 08/08/1974	PSIVTR74M08B354Q	Proprieta'	1/9																	- €
				TATTI ERNESTINA nata a SANLURI (SU) il 22/09/1941	TTTRST41P62H974H	Proprieta'	3/9																	- €
584	Sanluri	16	291	PISU ALESSANDRA nata a CAGLIARI (CA) il 12/01/1970	PSILSN70A52B354W	Proprieta'	1/9	SEMINATIVO	4	1	33	80	7800,00	10500,00			564	296,10 €						296,10 €
				PISU GIAMPIERO nato a SANLURI (SU) il 22/07/1968	PSIGPR68L22H974O	Proprieta'	1/9																	- €
				PISU IOSE' nato a CAGLIARI (CA) il 20/06/1967	PSISIO67H20B354Z	Proprieta'	1/9																	- €
				PISU MARIA RITA nata a SANLURI (SU) il 13/09/1977	PSIMRT77P53H974G	Proprieta'	1/9																	- €
				PISU MICHELA nata a CAGLIARI (CA) il 30/08/1972	PSIMHL72M70B354R	Proprieta'	1/9																	- €
				PISU VITTORIO nato a CAGLIARI (CA) il 08/08/1974	PSIVTR74M08B354Q	Proprieta'	1/9																	- €
				TATTI ERNESTINA nata a SANLURI (SU) il 22/09/1941	TTTRST41P62H974H	Proprieta'	3/9																	- €
585	Sanluri	16	317	PISU ALESSANDRA nata a CAGLIARI (CA) il 12/01/1970	PSILSN70A52B354W	Proprieta'	1/9	SEMINATIVO	4	0	53	25	7800,00	10500,00			351	184,28 €						184,28 €

Impianto per la produzione di energia elettrica da fonte eolica di potenza pari a 42 MW denominato "Marmilla" - Comuni di Villanovaforru, Sardara, Sanluri e Furtei (SU)
PIANO PARTICELLARE DI ESPROPRIO IMPIANTO EOLICO ED IMPIANTO UTENZA

Nr.	Comune	Foglio	P.lla	Ditta catastale				Natura del Terreno-Fabbricato	Classe	Tot. Superficie catastale			Valore agricolo medio	Valore agricolo stimato	Superficie Occupazione Definitiva		Superficie di Asservimento cavidotto accesso e passaggio		Superficie di Asservimento Aereo		Superficie di Occupazione temporanea			Totale Indennità
				Cognome e Nome - Città di nascita - Data di nascita	Codice fiscale	Diritti e oneri reali	Diritti e oneri reali			ha	a	ca	Euro/ha	Euro/ha	Superficie mq	Indennità Euro	Superficie mq	Indennità Euro	Superficie mq	Indennità Euro	Superficie mq	Mesi 18	Indennità Euro	Euro
				PISU GIAMPIERO nato a SANLURI (SU) il 22/07/1968	PSIGPR68L22H974O	Proprieta'	1/9																	- €
				PISU IOSE' nato a CAGLIARI (CA) il 20/06/1967	PSISIO67H20B354Z	Proprieta'	1/9																	- €
				PISU MARIA RITA nata a SANLURI (SU) il 13/09/1977	PSIMRT77P53H974G	Proprieta'	1/9																	- €
				PISU MICHELA nata a CAGLIARI (CA) il 30/08/1972	PSIMHL72M70B354R	Proprieta'	1/9																	- €
				PISU VITTORIO nato a CAGLIARI (CA) il 08/08/1974	PSIVTR74M08B354Q	Proprieta'	1/9																	- €
				TATTI ERNESTINA nata a SANLURI (SU) il 22/09/1941	TTTRST41P62H974H	Proprieta'	3/9																	- €
586	Sanluri	17	50	FENU MARIA nata a SANLURI (SU) il 18/01/1943	FNEMRA43A58H974G	Proprieta'	1000/1000	SEMINATIVO	4	1	30	95	7800,00	10500,00			619	324,98 €						324,98 €
587	Sanluri	17	51	COCCO MARIA RITA nata a SANREMO (IM) il 27/02/1962	CCCMRT62B67I138R	Proprieta'	1/1	SEMINATIVO IRRIGUO	U	0	36	80	14285,00	20000,00			290	290,00 €						290,00 €
588	Sanluri	17	52	FENU GIUSTINA ; MAR PILLONI nato/a a SANLURI (SU) il 10/01/1927		Proprieta'	1000/1000	SEMINATIVO	3	0	83	5	7800,00	10500,00			420	220,50 €						220,50 €
589	Sanluri	17	55	CONGIA GIANNI nato a SANLURI (SU) il 24/06/1954	CNGGNN54H24H974F	Proprieta'	1000/1000	SEMINATIVO IRRIGUO	U	0	17	15	14285,00	20000,00			55	55,00 €						55,00 €
590	Sanluri	17	56	MANDIS LUIGI nato a CAGLIARI (CA) il 29/08/1956	MNDLGU56M29B354K	Proprieta'	1/2	SEMINATIVO IRRIGUO			21	27	14285,00	20000,00			283	283,00 €						283,00 €
				MANDIS SERGIO nato a CAGLIARI (CA) il 02/03/1958	MND5RG58C02B354T	Proprieta'	1/2	SEMINATIVO	03		5	58												- €
591	Sanluri	17	57	COLLU ANTONIETTA ; FU FRANCESCO		Comproprietario per	72/432	SEMINATIVO IRRIGUO	U	0	25	40	14285,00	20000,00			75	75,00 €						75,00 €
				COLLU ARTURO ; FU GIUSEPPE		Comproprietario per	108/432																	- €
				COLLU CRISTINA ; FU SISINNIO		Proprieta'	54/432																	- €
				COLLU EGIDIO nato/a a SANLURI (SU) il 24/11/1903		Comproprietario per	54/432																	- €
				COLLU FRANCESCO ; FU GIUSEPPE		Comproprietario per	108/432																	- €
				COLLU GISELDA ; NOTA GILDA nato/a a SANLURI (SU) il 26/09/1908		Comproprietario per	54/432																	- €
				COLLU LINDA ; NATA A SANLURI IL 28/18/913		Comproprietario per	54/432																	- €
				COLLU LUIGI ; FU FRANCESCO		Comproprietario per	72/432																	- €
				COLLU MARGHERITA ; FU GIUSEPPE		Comproprietario per	108/432																	- €
				COLLU MARIA nata a SANLURI (SU) il 08/02/1916	CLLMRA16B48H974J	Comproprietario per	54/432																	- €
				COLLU MARIA ; PIA FU FRANCESCO		Comproprietario per	72/432																	- €
				COLLU RAFFAELE ; FU FRANCESCO		Comproprietario per	72/432																	- €
				COLLU SILVESTRO ; FU SALVATORE		Proprieta'	11/432																	- €
				COLLU VINCI CHIARA nata a SANLURI (SU) il 06/11/1912	CLLCHR12S46H974D	Comproprietario per	10/432																	- €
				COLLU VINCI FRANCESCO nato a SANLURI (SU) il 10/12/1917	CLLFNC17T10H974K	Comproprietario per	10/432																	- €
				COLLU VINCI MARIA nato/a a SANLURI (SU) il 20/01/1915		Comproprietario per	10/432																	- €
				COLLU VINCI RAFFAELE nato a SANLURI (SU) il 24/02/1926	CLLRFL26B24H974X	Comproprietario per	10/432																	- €
				COLLU VINCI ROSINA nato/a a SANLURI (SU) il 15/09/1921		Comproprietario per	10/432																	- €
				CURRELI COLLU CONCETTA nata a SANLURI (SU) il 11/03/1925	CRRCCT25C51H974Q	Comproprietario per	15/432																	- €
				CURRELI COLLU LICIA nata a SANLURI (SU) il 04/09/1930	CRRLCI30P44H974R	Comproprietario per	15/432																	- €
				CURRELI COLLU LUIGI nato a SANLURI (SU) il 15/01/1927	CRRLGU27A15H974R	Comproprietario per	15/432																	- €
				CURRELI GIUSEPPE nato/a a SANLURI (SU) il 13/01/1894		Usufruttuario parziale																		- €
				CURRELI MARIA ; RITA FU FRANCESCO		Usufruttuario parziale																		- €
				MURRU COLLU ANGELO ; FU GIUSEPPE		Comproprietario per	108/432																	- €
				MURRU COLLU ANTIOCO ; FU GIUSEPPE		Comproprietario per	108/432																	- €
				MURRU COLLU BEATRICE ; FU GIUSEPPE		Comproprietario per	108/432																	- €
				MURRU COLLU FRANCESCO ; FU GIUSEPPE		Comproprietario per	108/432																	- €
				MURRU COLLU PEPPINA ; FU GIUSEPPE		Comproprietario per	108/432																	- €
				MURRU COLLU SALVATORICO ; FU GIUSEPPE		Comproprietario per	108/432																	- €
				MURRU COLLU VITTORIA ; FU GIUSEPPE		Comproprietario per	108/432																	- €
				PAU CLEMENTINA ; FU BATTISTA		Usufruttuario parziale																		- €
				USAI ADELINA ; FU FRANCESCO		Comproprietario per	108/432																	- €
				USAI MARIA ; LUIGIA FU FRANCESCO		Comproprietario per	108/432																	- €
592	Sanluri	17	60	COLLU USAI CONCETTA ; MARITATA DIANA nata a SANLURI (SU) il 21/12/1906	CLLCCT06T61H974N	Proprieta'	1000/1000	SEMINATIVO IRRIGUO	U	0	22	40	14285,00	20000,00			78	78,00 €						78,00 €
593	Sanluri	17	61	DEIDDA ENRICO GIUSEPPE nato a SANLURI (SU) il 18/03/1968	DDDNCG68C18H974D	Proprieta'	1000/1000	SEMINATIVO IRRIGUO	U	0	24	10	14285,00	20000,00			76	76,00 €						76,00 €
594	Sanluri	17	63	PINNA ANDREA nato a SAN GAVINO MONREALE (SU) il 05/12/1972	PNNNDR72T05H856J	Proprieta'	1/3	SEMINATIVO	3	0	42	75	7800,00	10500,00			391	205,28 €						205,28 €
				PINNA ANGELA nata a SAN GAVINO MONREALE (SU) il 12/04/1980	PNNNGL80D52H856B	Proprieta'	1/3																	- €
				SCANU FRANCESCA nata a FURTEI (SU) il 23/01/1943	SCNFNC43A63D827Y	Proprieta'	1/3																	- €
595	Sanluri	17	66	PINNA ANDREA nato a SAN GAVINO MONREALE (SU) il 05/12/1972	PNNNDR72T05H856J	Proprieta'	1/3	SEMINATIVO	4	0	36	35	7800,00	10500,00			21	11,03 €						11,03 €
				PINNA ANGELA nata a SAN GAVINO MONREALE (SU) il 12/04/1980	PNNNGL80D52H856B	Proprieta'	1/3																	- €
				SCANU FRANCESCA nata a FURTEI (SU) il 23/01/1943	SCNFNC43A63D827Y	Proprieta'	1/3																	- €
596	Sanluri	17	95	PONTIS AMERIGO nato a SANLURI (SU) il 29/11/1935	PNTMRG35S29H974R	Proprieta'	5/6	SEMINATIVO IRRIGUO	U	0	6	35	14285,00	20000,00			64	64,00 €						64,00 €
				PONTIS EDOLO nato a SANLURI (SU) il 25/08/1942	PNTDLE42M25H974Z	Proprieta'	1/6																	- €
597	Sanluri	17	98	CONGIA MASSIMO nato a CAGLIARI (CA) il 27/05/1970	CNGMSM70E27B354G	Proprieta'	1/1	SEMINATIVO	4	1	30	85	7800,00	10500,00			273	143,33 €						143,33 €
598	Sanluri	17	99	COTZA ENNIO nato a SANLURI (SU) il 26/03/1946	CTZNNE46C26H974J	Proprieta'	1/3	SEMINATIVO	3	0	41	75	7800,00	10500,00			534	280,35 €						280,35 €
				COTZA ENNIO nato a SANLURI (SU) il 26/03/1946	CTZNNE46C26H974J	Proprieta'	1/3																	- €
				COTZA SIMONA nata a SAN GAVINO MONREALE (SU) il 12/05/1975	CTZSMN75E52H856B	Proprieta'	2/6																	- €
599	Sanluri	17	100	ONNIS ILARIA nata a SAN GAVINO MONREALE (SU) il 04/04/1993	NNSLRI93D44H856G	Proprieta'	1/1	SEMINATIVO	3	0	49	35	7800,00	10500,00			282	148,05 €						148,05 €
600	Sanluri	17	101	USAI ANGELO nato a SANLURI (SU) il 10/01/1945	SUANGL45A10H974D		1/7	SEMINATIVO	3	0	57	45	7800,00	10500,00			87	45,68 €						45,68 €
				USAI EFISIA nata a SANLURI (SU) il 16/02/1935	SUAFSE35B56H974A		1/7																	- €
				USAI FRANCESCO nato a SANLURI (SU) il 22/09/1937	SUAFNC37P22H974Y		1/7																	- €
				USAI GIULIO nato a SANLURI (SU) il 31/03/1942	SUAGLI42C31H974K		1/7																	- €
				USAI IGNAZIO nato a SANLURI (SU) il 03/03/1940	SUAGNZ40C03H974T		1/7																	- €
				USAI REGINA nata a SANLURI (SU) il 06/09/1932	SUARGN32P46H974X		1/7																	- €
				USAI ROSINA nata a SANLURI (SU) il 03/12/1929	SUARSN29T43H974C		1/7																	- €
601	Sanluri	17	102	DEMONTIS MARIO nato a PATTADA (SS) il 27/02/1958	DMNMRA58B27G376E	Proprieta'	1000/1000	SEMINATIVO	3	1	6	75	7800,00	10500,00			102	53,55 €						53,55 €
602	Sanluri	17	118	COMUNE DI SANLURI con sede in SANLURI (CA)	82002670923	Proprieta'	1000/1000	SEMINATIVO	3	0	35	90	7800,00	10500,00			482	253,05 €						253,05 €
603	Sanluri	17	133	SETZU CRISTIANA nata a CAGLIARI (CA) il 22/02/1977	STZCST77B62B354O	Proprieta'	1/1	SEMINATIVO	4	1	12	90	7800,00	10500,00			477	250,43 €						250,43 €
604	Sanluri	17	134	GARAU GIOVANNA ROSA nata a SANLURI (SU) il 09/09/1936	GRAGNN36P49H974B	Proprieta'	1/4	SEMINATIVO	4	0	26	95	7800,00	10500,00			95	49,88 €						49,88 €

Impianto per la produzione di energia elettrica da fonte eolica di potenza pari a 42 MW denominato "Marmilla" - Comuni di Villanovaforru, Sardara, Sanluri e Furtei (SU)
PIANO PARTICELLARE DI ESPROPRIO IMPIANTO EOLICO ED IMPIANTO UTENZA

Nr.	Comune	Foglio	P.lla	Ditta catastale				Natura del Terreno-Fabbricato	Classe	Tot. Superficie catastale			Valore agricolo medio	Valore agricolo stimato	Superficie Occupazione Definitiva		Superficie di Asservimento cavidotto accesso e passaggio		Superficie di Asservimento Aereo		Superficie di Occupazione temporanea			Totale Indennità
				Cognome e Nome - Città di nascita - Data di nascita	Codice fiscale	Diritti e oneri reali	Diritti e oneri reali			ha	a	ca	Euro/ha	Euro/ha	Superficie mq	Indennità Euro	Superficie mq	Indennità Euro	Superficie mq	Indennità Euro	Superficie mq	Mesi 18	Indennità Euro	Euro
				GARAU GIUSEPPE nato a SANLURI (SU) il 15/05/1933	GRAGPP33E15H974E	Proprieta'	1/4																	- €
				GARAU LUIGI nato a SANLURI (SU) il 12/10/1931	GRALGU31R12H974P	Proprieta'	1/4																	- €
				GARAU MARIA BONARIA nata a SANLURI (SU) il 23/09/1938	GRAMBN38P63H974D	Proprieta'	1/4																	- €
605	Sanluri	17	135	CASU GIULIANA nata a SANLURI (SU) il 10/10/1964	CSAGLN64R50H974U	Proprieta'	5/10	SEMINATIVO	4	0	29	45	7800,00	10500,00			105	55,13 €						55,13 €
				FRANCESCHI ROBERTO nato a CAGLIARI (CA) il 07/05/1966	FRNRRT66E07B354H	Proprieta'	5/10																	- €
606	Sanluri	17	136	PASCHINA ESTERINA nato/a a VILLAMAR (SU) il 11/09/1925		Proprieta'	1/2	SEMINATIVO	4	0	50	70	7800,00	10500,00			239	125,48 €						125,48 €
				PASCHINA ROSINA nata a VILLAMAR (SU) il 27/06/1923	PSCRSN23H67L966N	Proprieta'	1/2																	- €
607	Sanluri	17	161	COMUNE DI SANLURI con sede in SANLURI (CA)	82002670923	Proprieta'	1000/1000	PASCOLO ARBORATO	1	0	5	34	4342,00	3900,00			25	4,88 €						4,88 €
608	Sanluri	17	178	PINNA ANDREA nato a SAN GAVINO MONREALE (SU) il 05/12/1972	PNNNDR72T05H856J	Proprieta'	1/3	SEMINATIVO	3	0	72	95	7800,00	10500,00			301	158,03 €						158,03 €
				PINNA ANGELA nata a SAN GAVINO MONREALE (SU) il 12/04/1980	PNNNGL80D52H856B	Proprieta'	1/3																	- €
				SCANU FRANCESCA nata a FURTEI (SU) il 23/01/1943	SCNFNC43A63D827Y	Proprieta'	1/3																	- €
609	Sanluri	17	201	VACCA GIORGIO nato a SAN GAVINO MONREALE (SU) il 23/05/1977	VCCGRG77E23H856V	Proprieta'	1/1	SEMINATIVO	4	0	84	15	7800,00	10500,00			248	130,20 €						130,20 €
610	Sanluri	17	203	VACCA GIORGIO nato a SAN GAVINO MONREALE (SU) il 23/05/1977	VCCGRG77E23H856V	Proprieta'	1/1	SEMINATIVO	4	0	49	95	7800,00	10500,00	974	1.022,70 €	955	501,38 €						1.524,08 €
611	Sanluri	17	204	VACCA GIORGIO nato a SAN GAVINO MONREALE (SU) il 23/05/1977	VCCGRG77E23H856V	Proprieta'	1/1	SEMINATIVO	4	0	57	70	7800,00	10500,00	151	158,55 €								158,55 €
612	Sanluri	17	205	PINNA ANDREA nato a SAN GAVINO MONREALE (SU) il 05/12/1972	PNNNDR72T05H856J	Proprieta'	1/3	SEMINATIVO	3	0	4	90	7800,00	10500,00			106	55,65 €						55,65 €
				PINNA ANGELA nata a SAN GAVINO MONREALE (SU) il 12/04/1980	PNNNGL80D52H856B	Proprieta'	1/3																	- €
				SCANU FRANCESCA nata a FURTEI (SU) il 23/01/1943	SCNFNC43A63D827Y	Proprieta'	1/3																	- €
613	Sanluri	17	210	COMUNE DI SANLURI con sede in SANLURI (CA)	82002670923	Proprieta'	1000/1000	SEMINATIVO ARBORATO	4	0	6	14	7800,00	10500,00			27	14,18 €						14,18 €
614	Sanluri	17	239	FARRIS ALBERTO nato a SANLURI (SU) il 23/07/1961	FRRLRT61L23H974T	Proprieta'	2/9	SEMINATIVO IRRIGUO			6		14285,00	20000,00			133	133,00 €						133,00 €
				FARRIS GIUSEPPE nato a SANLURI (SU) il 21/06/1959	FRRGPP59H21H974R	Proprieta'	2/9	SEMINATIVO	03		11	80												- €
				FARRIS ROSA MARIA nata a SAN GAVINO MONREALE (SU) il 06/03/1973	FRRRMR73C46H856Y	Proprieta'	2/9																	- €
				FOZZI MARIA FRANCESCA nata a SARROCH (CA) il 22/05/1934	FZZMFR34E62I443G	Proprieta'	3/9																	- €
615	Sanluri	17	246	COMUNE DI SANLURI con sede in SANLURI (CA)	82002670923	Proprieta'	1000/1000	ENTE URBANO	1	10	60		30000,00	30000,00			166	249,00 €						249,00 €
616	Sanluri	17	264	MATTA GIUSEPPINA nata a SANLURI (SU) il 08/07/1936	MTTGPP36L48H974D	Proprieta'	1000/1000	SEMINATIVO	4	1	28	74	7800,00	10500,00			792	415,80 €						415,80 €
617	Sanluri	21	130	COMUNE DI SANLURI		Proprieta'	1000/1000	INCOLTO PRODUTTIVO	U	0	14	53	1757,00	1150,00			1472	84,64 €						84,64 €
618	Sanluri	22	5	PITTAU ALESSANDRA nata a CAGLIARI (CA) il 15/10/1966	PTTLSN66R55B354L	Proprieta'	1/1	VIGNETO	2	0	11	40	13319,00	17000,00			97	82,45 €						82,45 €
619	Sanluri	22	6	PAULIS GIUSEPPE nato a USSARAMANNA (SU) il 26/11/1962	PLSGPP62S26L513Y	Proprieta'	1/2	VIGNETO	2	0	11	9	13319,00	17000,00			105	89,25 €						89,25 €
				PITTAU ALESSANDRA nata a CAGLIARI (CA) il 15/10/1966	PTTLSN66R55B354L	Proprieta'	1/2																	- €
620	Sanluri	22	7	PAULIS GIUSEPPE nato a USSARAMANNA (SU) il 26/11/1962	PLSGPP62S26L513Y	Proprieta'	1/2	SEMINATIVO ARBORATO	4	0	12	51	7800,00	10500,00			94	49,35 €						49,35 €
				PITTAU ALESSANDRA nata a CAGLIARI (CA) il 15/10/1966	PTTLSN66R55B354L	Proprieta'	1/2																	- €
621	Sanluri	22	8	PITTAU ALESSANDRA nata a CAGLIARI (CA) il 15/10/1966	PTTLSN66R55B354L	Proprieta'	1/1	SEMINATIVO	3	0	3	23	7800,00	10500,00			67	35,18 €						35,18 €
622	Sanluri	22	12	PITTAU ALESSANDRA nata a CAGLIARI (CA) il 15/10/1966	PTTLSN66R55B354L	Proprieta'	1/1	SEMINATIVO	4	1	49	40	7800,00	10500,00			247	129,68 €						129,68 €
623	Sanluri	22	18	LAMPIS EFISIO nato a SANLURI (SU) il 01/12/1961	LMPFSE61T01H974K	Proprieta'	1000/1000	SEMINATIVO	04	1	35	36	12108,00	14000,00			539	377,30 €						377,30 €
								ULIVETO			13	64												- €
624	Sanluri	22	19	CASU ELIA nato a SAN GAVINO MONREALE (SU) il 11/03/1986	CSALEI86C11H856Z	Proprieta'	35/2520	SEMINATIVO	04	1	81	36	12108,00	14000,00			732	512,40 €						512,40 €
				CASU MARCO nato a SAN GAVINO MONREALE (SU) il 23/08/1991	CSAMRC91M23H856L	Proprieta'	35/2520	ULIVETO		1		76												- €
				MELONI ALESSANDRO nato a SAN GAVINO MONREALE (SU) il 22/08/1959	MLNLSN59M22H856W	Proprieta'	70/2520																	- €
				MELONI ANNA PAOLA nata a SAN GAVINO MONREALE (SU) il 10/02/1955	MLNNPL55B50H856Q	Proprieta'	70/2520																	- €
				MELONI ONORINA nata a SAN GAVINO MONREALE (SU) il 13/09/1953	MLNNRN53P53H856E	Proprieta'	70/2520																	- €
				MELONI RENZO nato a SAN GAVINO MONREALE (SU) il 27/03/1961	MLNRNZ61C27H856P	Proprieta'	70/2520																	- €
				MELONI RITA nata a SAN GAVINO MONREALE (SU) il 21/02/1957	MLNRTI57B61H856E	Proprieta'	70/2520																	- €
				MELONI ROBERTO nato a SAN GAVINO MONREALE (SU) il 27/03/1961	MLNRRT61C27H856X	Proprieta'	70/2520																	- €
				MERELLA MARTA nata a SAN GAVINO MONREALE (SU) il 24/06/1980	MRLMRT80H64H856T	Proprieta'	35/2520																	- €
				MERELLA VIVIANA nata a SAN GAVINO MONREALE (SU) il 03/12/1975	MRLVVN75T43H856U	Proprieta'	35/2520																	- €
				SANNA ANNA nata a SAN GAVINO MONREALE (SU) il 16/07/1957	SNNNNA57L56H856M	Proprieta'	60/2520																	- €
				SANNA CARLO nato a SAN GAVINO MONREALE (SU) il 08/11/1963	SNNCRL63S08H856F	Proprieta'	60/2520																	- €
				SANNA CATERINA nata a SAN GAVINO MONREALE (SU) il 09/03/1956	SNNCRN56C49H856H	Proprieta'	60/2520																	- €
				SANNA FRANCO nato a SAN GAVINO MONREALE (SU) il 23/10/1953	SNNFNC53R23H856V	Proprieta'	60/2520																	- €
				SANNA MARIA CRISTINA nata a SAN GAVINO MONREALE (SU) il 07/09/1959	SNNMCR59P47H856P	Proprieta'	60/2520																	- €
				SANNA MARIA VALERIA nata a SAN GAVINO MONREALE (SU) il 07/12/1967	SNNMVL67T47H856Z	Proprieta'	60/2520																	- €
				SANNA ROSALBA nata a SAN GAVINO MONREALE (SU) il 24/10/1961	SNNRLB61R64H856W	Proprieta'	60/2520																	- €
				SENIS ANNA PAOLA nata a SAN GAVINO MONREALE (SU) il 18/11/1967	SNSNPL67S58H856M	Proprieta'	140/2520																	- €
				SENIS ANTONIO nato a SAN GAVINO MONREALE (SU) il 08/11/1931	SNSNTN31S08H856G	Proprieta'	420/2520																	- €
				SENIS FEDERICA AMABILIA nata a SAN GAVINO MONREALE (SU) il 23/03/2005	SNSFRC05C63H856S	Proprieta'	70/2520																	- €
				SENIS GIAN PAOLO nato a SAN GAVINO MONREALE (SU) il 29/01/1951	SNSGPL51A29H856L	Proprieta'	70/2520																	- €
				SENIS GIORGIO nato a SAN GAVINO MONREALE (SU) il 16/09/1960	SNSGRG60P16H856H	Proprieta'	70/2520																	- €
				SENIS MARCO nato a SAN GAVINO MONREALE (SU) il 07/05/1954	SNSMRC54E07H856S	Proprieta'	70/2520																	- €
				SENIS MARIA DOLORES nata a SAN GAVINO MONREALE (SU) il 06/03/1956	SNSMDL56C46H856A	Proprieta'	70/2520																	- €
				SENIS MARIA GABRIELLA nata a SAN GAVINO MONREALE (SU) il 17/10/1960	SNSMGB60R57H856A	Proprieta'	84/2520																	- €
				SENIS MARIANNA nata a SAN GAVINO MONREALE (SU) il 08/06/2002	SNSMNN02H48H856P	Proprieta'	70/2520																	- €
				SENIS MASSIMO nato a SAN GAVINO MONREALE (SU) il 22/01/1964	SNSMSM64A22H856Q	Proprieta'	140/2520																	- €
				SENIS PATRIZIA nata a SAN GAVINO MONREALE (SU) il 10/06/1959	SNSPRZ59H50H856U	Proprieta'	84/2520																	- €
				SENIS SILVIO nato a SAN GAVINO MONREALE (SU) il 31/03/1958	SNSSLV58C31H856Z	Proprieta'	84/2520																	- €
				SENIS SIMONA MARIA FRANCESCA nata a SAN GAVINO MONREALE (SU) il 21/12/1971	SNSSNM71T61H856P	Proprieta'	84/2520																	- €
				VACCA LORENZO nato a SAN GAVINO MONREALE (SU) il 17/10/1996	VCCLNZ96R17H856Q	Proprieta'	42/2520																	- €
				VACCA PIETRO nato a SAN GAVINO MONREALE (SU) il 16/05/2001	VCCPTR01E16H856G	Proprieta'	42/2520																	- €
625	Sanluri	22	20	CASU ELIA nato a SAN GAVINO MONREALE (SU) il 11/03/1986	CSALEI86C11H856Z	Proprieta'	35/2520	SEMINATIVO IRRIGUO	U	0	14	0	14285,00	20000,00			732	732,00 €						732,00 €
				CASU MARCO nato a SAN GAVINO MONREALE (SU) il 23/08/1991	CSAMRC91M23H856L	Proprieta'	35/2520																	- €
				MELONI ALESSANDRO nato a SAN GAVINO MONREALE (SU) il 22/08/1959	MLNLSN59M22H856W	Proprieta'	70/2520																	- €
				MELONI ANNA PAOLA nata a SAN GAVINO MONREALE (SU) il 10/02/1955	MLNNPL55B50H856Q	Proprieta'	70/2520																	- €
				MELONI ONORINA nata a SAN GAVINO MONREALE (SU) il 13/09/1953	MLNNRN53P53H856E	Proprieta'	70/2520																	- €

Impianto per la produzione di energia elettrica da fonte eolica di potenza pari a 42 MW denominato "Marmilla" - Comuni di Villanovaforru, Sardara, Sanluri e Furtei (SU)
PIANO PARTICELLARE DI ESPROPRIO IMPIANTO EOLICO ED IMPIANTO UTENZA

Nr.	Comune	Foglio	P.lla	Ditta catastale				Natura del Terreno-Fabbricato	Classe	Tot. Superficie catastale			Valore agricolo medio	Valore agricolo stimato	Superficie Occupazione Definitiva		Superficie di Asservimento cavidotto accesso e passaggio		Superficie di Asservimento Aereo		Superficie di Occupazione temporanea			Totale Indennità
				Cognome e Nome - Città di nascita - Data di nascita	Codice fiscale	Diritti e oneri reali	Diritti e oneri reali			ha	a	ca	Euro/ha	Euro/ha	Superficie mq	Indennità Euro	Superficie mq	Indennità Euro	Superficie mq	Indennità Euro	Superficie mq	Mesi 18	Indennità Euro	Euro
				MELONI RENZO nato a SAN GAVINO MONREALE (SU) il 27/03/1961	MLNRNZ61C27H856P	Proprieta'	70/2520																	- €
				MELONI RITA nata a SAN GAVINO MONREALE (SU) il 21/02/1957	MLNRTI57B61H856E	Proprieta'	70/2520																	- €
				MELONI ROBERTO nato a SAN GAVINO MONREALE (SU) il 27/03/1961	MLNRRT61C27H856X	Proprieta'	70/2520																	- €
				MERELLA MARTA nata a SAN GAVINO MONREALE (SU) il 24/06/1980	MRLMRT80H64H856T	Proprieta'	35/2520																	- €
				MERELLA VIVIANA nata a SAN GAVINO MONREALE (SU) il 03/12/1975	MRLVVN75T43H856U	Proprieta'	35/2520																	- €
				SANNA ANNA nata a SAN GAVINO MONREALE (SU) il 16/07/1957	SNNNNA57L56H856M	Proprieta'	60/2520																	- €
				SANNA CARLO nato a SAN GAVINO MONREALE (SU) il 08/11/1963	SNNCRL63S08H856F	Proprieta'	60/2520																	- €
				SANNA CATERINA nata a SAN GAVINO MONREALE (SU) il 09/03/1956	SNNCRN56C49H856H	Proprieta'	60/2520																	- €
				SANNA FRANCO nato a SAN GAVINO MONREALE (SU) il 23/10/1953	SNNFNC53R23H856V	Proprieta'	60/2520																	- €
				SANNA MARIA CRISTINA nata a SAN GAVINO MONREALE (SU) il 07/09/1959	SNNMCR59P47H856P	Proprieta'	60/2520																	- €
				SANNA MARIA VALERIA nata a SAN GAVINO MONREALE (SU) il 07/12/1967	SNNMVL67T47H856Z	Proprieta'	60/2520																	- €
				SANNA ROSALBA nata a SAN GAVINO MONREALE (SU) il 24/10/1961	SNNRLB61R64H856W	Proprieta'	60/2520																	- €
				SENIS ANNA PAOLA nata a SAN GAVINO MONREALE (SU) il 18/11/1967	SNSNPL67S58H856M	Proprieta'	140/2520																	- €
				SENIS ANTONIO nato a SAN GAVINO MONREALE (SU) il 08/11/1931	SNSNTN31S08H856G	Proprieta'	420/2520																	- €
				SENIS FEDERICA AMABILIA nata a SAN GAVINO MONREALE (SU) il 23/03/2005	SNSFRC05C63H856S	Proprieta'	70/2520																	- €
				SENIS GIAN PAOLO nato a SAN GAVINO MONREALE (SU) il 29/01/1951	SNSGPL51A29H856L	Proprieta'	70/2520																	- €
				SENIS GIORGIO nato a SAN GAVINO MONREALE (SU) il 16/09/1960	SNSGRG60P16H856H	Proprieta'	70/2520																	- €
				SENIS MARCO nato a SAN GAVINO MONREALE (SU) il 07/05/1954	SNSMRC54E07H856S	Proprieta'	70/2520																	- €
				SENIS MARIA DOLORES nata a SAN GAVINO MONREALE (SU) il 06/03/1956	SNSMDL56C46H856A	Proprieta'	70/2520																	- €
				SENIS MARIA GABRIELLA nata a SAN GAVINO MONREALE (SU) il 17/10/1960	SNSMGB60R57H856A	Proprieta'	84/2520																	- €
				SENIS MARIANNA nata a SAN GAVINO MONREALE (SU) il 08/06/2002	SNSMNN02H48H856P	Proprieta'	70/2520																	- €
				SENIS MASSIMO nato a SAN GAVINO MONREALE (SU) il 22/01/1964	SNSMSM64A22H856Q	Proprieta'	140/2520																	- €
				SENIS PATRIZIA nata a SAN GAVINO MONREALE (SU) il 10/06/1959	SNSPRZ59H50H856U	Proprieta'	84/2520																	- €
				SENIS SILVIO nato a SAN GAVINO MONREALE (SU) il 31/03/1958	SNSSLV58C31H856Z	Proprieta'	84/2520																	- €
				SENIS SIMONA MARIA FRANCESCA nata a SAN GAVINO MONREALE (SU) il 21/12/1971	SNSSNM71T61H856P	Proprieta'	84/2520																	- €
				VACCA LORENZO nato a SAN GAVINO MONREALE (SU) il 17/10/1996	VCCLNZ96R17H856Q	Proprieta'	42/2520																	- €
				VACCA PIETRO nato a SAN GAVINO MONREALE (SU) il 16/05/2001	VCCPTR01E16H856G	Proprieta'	42/2520																	- €
626	Sanluri	22	45	CURRELI LUIGI nato a SANLURI (SU) il 15/01/1927	CRRLGU27A15H974R	Proprieta'	1000/1000	SEMINATIVO	4	1	54	30	7800,00	10500,00							31		4,07 €	4,07 €
627	Sanluri	22	46	VACCA GIORGIO nato a SAN GAVINO MONREALE (SU) il 23/05/1977	VCCGRG77E23H856V	Proprieta'	1/1	SEMINATIVO	4	0	46	55	7800,00	10500,00	3312	3.477,60 €					792		103,95 €	3.581,55 €
628	Sanluri	22	47	VACCA GIORGIO nato a SAN GAVINO MONREALE (SU) il 23/05/1977	VCCGRG77E23H856V	Proprieta'	1/1	SEMINATIVO	4	0	24	55	7800,00	10500,00							1859		243,99 €	243,99 €
629	Sanluri	22	48	PODDA IGINO nato a FURTEI (SU) il 26/06/1939	PDDGNI39H26D827I	Proprieta'	1000/1000	SEMINATIVO	4	0	21	80	7800,00	10500,00							9		1,18 €	1,18 €
630	Sanluri	22	49	MASALA MARISA nata a SANLURI (SU) il 07/04/1948	MSLMRS48D47H974L	Proprieta'	1/3	SEMINATIVO	3	0	14	80	7800,00	10500,00			188	98,70 €						98,70 €
				PITTAU CLAUDIA nata a CAGLIARI (CA) il 24/12/1971	PTTCLD71T64B354K	Proprieta'	1/3																	- €
				PITTAU ROSSANA nata a SANLURI (SU) il 07/03/1977	PTTRSN77C47H974Q	Proprieta'	1/3																	- €
631	Sanluri	22	50	LAI LUISANNA nata a SANLURI (SU) il 15/02/1961	LAILNN61B55H974P	Proprieta'	1/2	SEMINATIVO ARBORATO	3	0	66	90	7800,00	10500,00			980	514,50 €						514,50 €
				PIANO GIUSEPPE nato a FURTEI (SU) il 19/10/1957	PNIGPP57R19D827U	Proprieta'	1/2																	- €
632	Sanluri	22	52	COMUNE DI SANLURI con sede in SANLURI (CA)	82002670923	Proprieta'	1000/1000	SEMINATIVO ARBORATO	4	0	7	66	7800,00	10500,00			50	26,25 €						26,25 €
633	Sanluri	22	54	FIGUS CHIARA MARIA nata a CAGLIARI (CA) il 06/12/1992	FGSCRM92T46B354B	Proprieta'	1/2	SEMINATIVO ARBORATO	4	0	66	65	7800,00	10500,00			386	202,65 €						202,65 €
				FIGUS ERICA nata a CAGLIARI (CA) il 17/06/1987	FGSRCE87H57B354O	Proprieta'	1/2																	- €
634	Sanluri	22	101	ATZORI CHIARA nata a TORINO (TO) il 07/06/1982	TZRCHR82H47L219Y	Proprieta'	1/1	SEMINATIVO	4	0	16	27	7800,00	10500,00			111	58,28 €						58,28 €
635	Sanluri	22	102	ATZORI CHIARA nata a TORINO (TO) il 07/06/1982	TZRCHR82H47L219Y	Proprieta'	1/1	SEMINATIVO	2	0	23	78	7800,00	10500,00			42	22,05 €						22,05 €
636	Sanluri	22	243	LAMPIS EFISIO nato a SANLURI (SU) il 01/12/1961	LMPFSE61T01H974K	Proprieta'	1000/1000	SEMINATIVO	4	0	50	82	7800,00	10500,00			264	138,60 €						138,60 €
637	Sanluri	22	247	MASALA MARISA nata a SANLURI (SU) il 07/04/1948	MSLMRS48D47H974L	Proprieta'	1/3	SEMINATIVO	3	0	2	75	7800,00	10500,00			63	33,08 €						33,08 €
				PITTAU CLAUDIA nata a CAGLIARI (CA) il 24/12/1971	PTTCLD71T64B354K	Proprieta'	1/3																	- €
				PITTAU ROSSANA nata a SANLURI (SU) il 07/03/1977	PTTRSN77C47H974Q	Proprieta'	1/3																	- €
638	Sanluri	22	248	MASALA MARISA nata a SANLURI (SU) il 07/04/1948	MSLMRS48D47H974L	Proprieta'	1/3	SEMINATIVO	3	0	2	32	7800,00	10500,00			62	32,55 €						32,55 €
				PITTAU CLAUDIA nata a CAGLIARI (CA) il 24/12/1971	PTTCLD71T64B354K	Proprieta'	1/3																	- €
				PITTAU ROSSANA nata a SANLURI (SU) il 07/03/1977	PTTRSN77C47H974Q	Proprieta'	1/3																	- €
639	Sanluri	22	249	MASALA MARISA nata a SANLURI (SU) il 07/04/1948	MSLMRS48D47H974L	Proprieta'	1/3	SEMINATIVO	3	0	1	91	7800,00	10500,00			60	31,50 €						31,50 €
				PITTAU CLAUDIA nata a CAGLIARI (CA) il 24/12/1971	PTTCLD71T64B354K	Proprieta'	1/3																	- €
				PITTAU ROSSANA nata a SANLURI (SU) il 07/03/1977	PTTRSN77C47H974Q	Proprieta'	1/3																	- €
640	Sanluri	22	287	PODDA BRUNA nata a SANLURI (SU) il 31/01/1941	PDDBRN41A71H974T	Comproprietario per	1/4	PASCOLO ARBORATO	1	0	1	20	4342,00	3900,00			18	3,51 €						3,51 €
				URPI GIUSEPPE nato/a a SANLURI (SU) il 22/01/1903		Proprieta'	1/4																	- €
				URPI LUIGI nato a LUNAMATRONA (SU) il 22/01/1945	RPULGU45A22E742H	Proprieta'	1/4																	- €
				URPI PIETRO nato a SANLURI (SU) il 27/11/1950	RPUPTR50S27H974R	Proprieta'	1/4																	- €
				URPI SALVATORE nato a LUNAMATRONA (SU) il 12/11/1932	RPUSVT32S12E742N	Comproprietario per	1/4																	- €
641	Sanluri	22	296	PUXEDDU FABIO nato a CAGLIARI (CA) il 07/02/1992	PXDFBA92B07B354W	Proprieta'	1/1	ENTE URBANO		0	9	69	30000,00	30000,00			192	288,00 €						288,00 €
642	Sanluri	22	298	PITTAU ALESSANDRA nata a CAGLIARI (CA) il 15/10/1966	PTTLSN66R55B354L	Proprieta'	1/1	SEMINATIVO	3	0	29	83	7800,00	10500,00			298	156,45 €						156,45 €
643	Sanluri	22	308	PUXEDDU FABIO nato a CAGLIARI (CA) il 07/02/1992	PXDFBA92B07B354W	Proprieta'	1/1	MANDORLETO	2	0	9	0	9055,00	11500,00			176	101,20 €						101,20 €
644	Sanluri	22	309	MASALA GIOVANNA nata a SANLURI (SU) il 09/11/1940	MSLGNN40S49H974N	Proprieta'	500/1000	ENTE URBANO		0	17	98	30000,00	30000,00			192	288,00 €						288,00 €
				URPI MARIO nato a LUNAMATRONA (SU) il 31/01/1937	RPUMRA37A31E742D	Proprieta'	500/1000																	- €
645	Sanluri	22	310	MASALA GIOVANNA nata a SANLURI (SU) il 09/11/1940	MSLGNN40S49H974N	Proprieta'		SEMINATIVO ARBORATO	3	0	0	28	7800,00	10500,00			28	14,70 €						14,70 €
				URPI MARIO nato a LUNAMATRONA (SU) il 31/01/1937	RPUMRA37A31E742D	Proprieta'																		- €
646	Sanluri	22	311	MASALA GIOVANNA nata a SANLURI (SU) il 09/11/1940	MSLGNN40S49H974N	Proprieta'		SEMINATIVO ARBORATO	3	0	0	20	7800,00	10500,00			21	11,03 €						11,03 €
				URPI MARIO nato a LUNAMATRONA (SU) il 31/01/1937	RPUMRA37A31E742D	Proprieta'																		- €
647	Sanluri	22	312	MASALA GIOVANNA nata a SANLURI (SU) il 09/11/1940	MSLGNN40S49H974N	Proprieta'		SEMINATIVO ARBORATO	3	0	0	4	7800,00	10500,00			5	2,63 €						2,63 €
				URPI MARIO nato a LUNAMATRONA (SU) il 31/01/1937	RPUMRA37A31E742D	Proprieta'																		- €
648	Sanluri	22	348	PITTAU ALESSANDRA nata a CAGLIARI (CA) il 15/10/1966	PTTLSN66R55B354L	Proprieta'	1/1	SEMINATIVO	3	0	46	7	7800,00	10500,00			348	182,70 €						182,70 €
649	Sanluri	22	354	LAI LUIGI nato a SANLURI (SU) il 10/09/1935	LAILGU35P10H974A	Proprieta'	1000/1000	ENTE URBANO		0	13	49	30000,00	30000,00			28	42,00 €						42,00 €
650	Sanluri	22	385	PITTAU ALESSANDRA nata a CAGLIARI (CA) il 15/10/1966	PTTLSN66R55B354L	Proprieta'	1/1	SEMINATIVO	3	0	6	29	7800,00	10500,00			80	42,00 €						42,00 €
TOTALE																**13.652,60 €**		**265.965,46 €**		**43.934,58 €**		**36.271,00 €**		**359.823,64 €**

Impianto per la produzione di energia elettrica da fonte eolica di potenza pari a 42 MW denominato "Marmilla" - Comuni di Villanovaforru, Sardara, Sanluri e Furtei (SU)
PIANO PARTICELLARE DI ESPROPRIO IMPIANTO DI RETE

Nr.	Comune	Foglio	P.lla	Ditta catastale				Natura del Terreno-Fabbricato	Classe	Tot. Superficie catastale			Valore agricolo medio	Valore agricolo stimato	Superficie Occupazione Definitiva		Superficie di Asservimento cavidotto accesso e passaggio		Superficie di Asservimento Aereo		Superficie di Occupazione temporanea			Totale Indennità
				Cognome e Nome - Città di nascita - Data di nascita	Codice fiscale	Diritti e oneri reali	Diritti e oneri reali			ha	a	ca	Euro/ha	Euro/ha	Superficie mq	Indennità Euro	Superficie mq	Indennità Euro	Superficie mq	Indennità Euro	Superficie mq	Mesi 18	Indennità Euro	Euro
1	Sanluri	17	30	MARRAS MARIA nata a SANLURI (SU) il 25/03/1927	MRRMRA27C65H974N	Proprieta'	1000/1000	SEMINATIVO	3	0	69	60	7800,00	10500,00					700	183,75 €				183,75 €
2	Sanluri	17	91	TRUDU GIUSEPPA nata a SANLURI (SU) il 15/03/1944	TRDGPP44C55H974M	Proprieta'	1000/1000	SEMINATIVO	3	0	44	95	7800,00	10500,00					700	183,75 €				183,75 €
3	Sanluri	17	32	BOTTARI ERMINIA nata a GENOVA (GE) il 13/05/1944	BTTRMN44E53D969K	Proprieta'	500/1000	SEMINATIVO	3	0	22	20	7800,00	10500,00					150	39,38 €				39,38 €
				BOTTARI VALENTINO FRANCESCO nato a GENOVA (GE) il 27/12/1945	BTTVNT45T27D969J	Proprieta'	500/1000																	- €
4	Sanluri	17	230	FENU DANIELA nata a SANLURI (SU) il 08/06/1970	FNEDNL70H48H974O	Proprieta'	1/	SEMINATIVO	3	0	18	75	7800,00	10500,00					440	115,50 €				115,50 €
				MUNTONI GRAZIETTA nata a SANLURI (SU) il 29/04/1935	MNTGZT35D69H974B	Proprieta'	1/3																	- €
				PORCEDDA SIMONA nata a SAN GAVINO MONREALE (SU) il 18/09/1990	PRCSMN90P58H856M	Proprieta'	1/3																	- €
5	Sanluri	17	229	FENU DANIELA nata a SANLURI (SU) il 08/06/1970	FNEDNL70H48H974O	Proprieta'	1/	SEMINATIVO	3	0	24	75	7800,00	10500,00					930	244,13 €				244,13 €
				MUNTONI GRAZIETTA nata a SANLURI (SU) il 29/04/1935	MNTGZT35D69H974B	Proprieta'	1/3																	- €
				PORCEDDA SIMONA nata a SAN GAVINO MONREALE (SU) il 18/09/1990	PRCSMN90P58H856M	Proprieta'	1/3																	- €
6	Sanluri	17	31	CAU FRANCESCO nato a CAGLIARI (CA) il 11/12/1953	CAUFNC53T11B354X	Proprieta		SEMINATIVO	3	0	23	15	7800,00	10500,00					1450	380,63 €				380,63 €
				CONGIA GIOCONDA nata a SANLURI (SU) il 20/10/1917	CNGGND17R60H974Y	Usufrutto																		- €
7	Sanluri	17	102	DEMONTIS MARIO nato a PATTADA (SS) il 27/02/1958	DMNMRA58B27G376E	Proprieta'	1000/1000	SEMINATIVO	3	1	6	75	7800,00	10500,00					8500	2.231,25 €				2.231,25 €
8	Sanluri	17	101	USAI ANGELO nato a SANLURI (SU) il 10/01/1945	SUANGL45A10H974D		1/7	SEMINATIVO	3	0	57	45	7800,00	10500,00					3550	931,88 €				931,88 €
				USAI EFISIA nata a SANLURI (SU) il 16/02/1935	SUAFSE35B56H974A		1/7																	- €
				USAI FRANCESCO nato a SANLURI (SU) il 22/09/1937	SUAFNC37P22H974Y		1/7																	- €
				USAI GIULIO nato a SANLURI (SU) il 31/03/1942	SUAGLI42C31H974K		1/7																	- €
				USAI IGNAZIO nato a SANLURI (SU) il 03/03/1940	SUAGNZ40C03H974T		1/7																	- €
				USAI REGINA nata a SANLURI (SU) il 06/09/1932	SUARGN32P46H974X		1/7																	- €
				USAI ROSINA nata a SANLURI (SU) il 03/12/1929			1/7																	- €
9	Sanluri	17	100	ONNIS ILARIA nata a SAN GAVINO MONREALE (SU) il 04/04/1993	NNSLRI93D44H856G	Proprieta'	1/1	SEMINATIVO	3	0	49	35	7800,00	10500,00					3000	787,50 €				787,50 €
10	Sanluri	17	99	COTZA ENNIO nato a SANLURI (SU) il 26/03/1946	CTZNNE46C26H974J	Proprieta'	1/3	SEMINATIVO	3	0	41	75	7800,00	10500,00					370	97,13 €				97,13 €
				COTZA IGNAZIO nato a SAN GAVINO MONREALE (SU) il 01/01/1981	CTZGNZ81A01H856J	Proprieta'	2/6																	- €
				COTZA SIMONA nata a SAN GAVINO MONREALE (SU) il 12/05/1975	CTZSMN75E52H856B	Proprieta'	2/6																	- €
11	Sanluri	17	140	CONGIA PIRAS IRENE nata a SANLURI (SU) il 25/04/1931	CNGRNI31D65H974A	Proprieta'	1/2	SEMINATIVO IRRIGUO			50	56	14285,00	20000,00			320	320,00 €	3100	1.550,00 €				1.870,00 €
				CONGIA PIRAS IRENE nata a SANLURI (SU) il 25/04/1931	CNGRNI31D65H974A	Proprieta'	1/2	SEMINATIVO	03		4	24												- €
12	Sanluri	17	235	PAU SALVATORE nato a CAGLIARI (CA) il 30/12/1957	PAUSVT57T30B354W	Proprieta'	100/100	SEMINATIVO	3	0	61	30	7800,00	10500,00					5000	1.312,50 €	60		7,88 €	1.320,38 €
13	Sanluri	17	139	DEIDDA ANGELINA ; FU SALVATORE		Comproprietario		SEMINATIVO	4	0	17	75	7800,00	10500,00					900	236,25 €	140		18,38 €	254,63 €
				DEIDDA ANNA ; MARIA FU SALVATORE		Comproprietario																		- €
				DEIDDA CICITA ; FU SALVATORE		Comproprietario																		- €
				DEIDDA LUIGINO ; FU SALVATORE		Comproprietario																		- €
				SCONO ROSA ; FU FRANCESCO VED DEIDDA		Usufruttuario parziale																		- €
14	Sanluri	17	135	CASU GIULIANA nata a SANLURI (SU) il 10/10/1964	CSAGLN64R50H974U	Proprieta'	5/10	SEMINATIVO	4	0	29	45	7800,00	10500,00					550	144,38 €	420		55,13 €	199,50 €
				FRANCESCHI ROBERTO nato a CAGLIARI (CA) il 07/05/1966	FRNRRT66E07B354H	Proprieta'	5/10																	- €
15	Sanluri	17	137	FENU BRUNO nato a SANLURI (SU) il 25/09/1939FNEBRN39P25H974FProprieta'1000/1000				SEMINATIVO	4	0	20	65	7800,00	10500,00					230	60,38 €	400		52,50 €	112,88 €
16	Sanluri	17	190	LAMPIS EFISIO nato a SANLURI (SU) il 01/12/1961	LMPFSE61T01H974K	Proprieta'	1000/1000	SEMINATIVO	4	0	71	95	7800,00	10500,00							100		13,13 €	13,13 €
17	Sanluri	17	103	PES MARIA CONCETTA nata a SANLURI (SU) il 07/11/1934	PSEMCN34S47H974S	Proprieta'	1000/1000	SEMINATIVO	4	0	29	55	7800,00	10500,00			1100	577,50 €						577,50 €
18	Sanluri	17	104	PES MARIA CONCETTA nata a SANLURI (SU) il 07/11/1934	PSEMCN34S47H974S	Proprieta'	1000/1000	SEMINATIVO	4	0	27	55	7800,00	10500,00			530	278,25 €						278,25 €
19	Sanluri	17	144	PES MARIA CONCETTA nata a SANLURI (SU) il 07/11/1934	PSEMCN34S47H974S	Proprieta'	1000/1000	SEMINATIVO	4	0	40	60	7800,00	10500,00			1570	824,25 €						824,25 €
20	Sanluri	17	141	CASTA CECILIA nata a SANLURI (SU) il 23/11/1950	CSTCCL50S63H974H	Proprieta'	4/108	SEMINATIVO	3	0	35	30	7800,00	10500,00			130	68,25 €	2350	616,88 €	1300		170,63 €	855,75 €
				CORALLO ALMA nata a SANLURI (SU) il 06/02/1944	CRLLMA44B46H974B	Proprieta'	12/108																	- €
				CORALLO AUGUSTO nato a SANLURI (SU) il 29/08/1941	CRLGST41M29H974C	Proprieta'	12/108																	- €
				CORALLO IRENEO nato a SANLURI (SU) il 15/08/1950	CRLRNI50M15H974E	Proprieta'	12/108																	- €
				CORALLO LOREDANA nata a LA MADDALENA (SS) il 14/11/1971	CRLLDN71S54E425Z	Proprieta'	2/108																	- €
				CORALLO MILENA nata a TARANTO (TA) il 24/08/1969	CRLMLN69M64L049T	Proprieta'	2/108																	- €
				CORALLO MILENA nata a SANLURI (SU) il 26/05/1948	CRLMLN48E66H974Q	Proprieta'	12/108																	- €
				CORALLO SAMUELE nato a CATANIA (CT) il 03/11/1967	CRLSML67S03C351Y	Proprieta'	2/108																	- €
				CORALLO SERGIO nato a SAN GAVINO MONREALE (SU) il 23/08/1978	CRLSRG78M23H856A	Proprieta'	2/108																	- €
				CORALLO SERGIO nato a SANLURI (SU) il 28/08/1937	CRLSRG37M28H974Z	Proprieta'	12/108																	- €
				SERGI FILOMENA nata a SANLURI (SU) il 23/01/1917	SRGFMN17A63H974P	Proprieta'	36/108																	- €
21	Sanluri	17	142	PINNA ISABELLA nata a FURTEI (SU) il 15/10/1972	PNNSLL72R55D827Z	Proprieta'	1000/3000	SEMINATIVO	3	0	33	15	7800,00	10500,00			170	89,25 €	2100	551,25 €	1700		223,13 €	863,63 €
				PINNA MARIA CRISTINA nata a FURTEI (SU) il 11/09/1973	PNNMCR73P51D827J	Proprieta'	1000/3000																	- €
				PINNA VINCENZO nato a CAGLIARI (CA) il 24/01/1971	PNNVCN71A24B354X	Proprieta'	1000/3000																	- €
22	Sanluri	17	143	LOBINA EULALIA nato/a a SANLURI (SU) il 05/08/1932		Proprieta'	1/2	SEMINATIVO	3	0	24	65	7800,00	10500,00			130	68,25 €	1650	433,13 €	1600		210,00 €	711,38 €
				LOBINA AUGUSTO nato a SANLURI (SU) il 11/01/1926	LBNGST26A11H974P	Proprieta'	1/2																	- €
23	Sanluri	17	192	PINNA ISABELLA nata a FURTEI (SU) il 15/10/1972	PNNSLL72R55D827Z	Proprieta'	1000/3000	SEMINATIVO	3	0	21	10	7800,00	10500,00							30		3,94 €	3,94 €
				PINNA MARIA CRISTINA nata a FURTEI (SU) il 11/09/1973	PNNMCR73P51D827J	Proprieta'	1000/3000																	- €
				PINNA VINCENZO nato a CAGLIARI (CA) il 24/01/1971	PNNVCN71A24B354X	Proprieta'	1000/3000																	- €
24	Sanluri	17	193	PINNA ISABELLA nata a FURTEI (SU) il 15/10/1972	PNNSLL72R55D827Z	Proprieta'	1000/3000	SEMINATIVO	3	0	20	65	7800,00	10500,00					500	131,25 €	620		81,38 €	212,63 €
				PINNA MARIA CRISTINA nata a FURTEI (SU) il 11/09/1973	PNNMCR73P51D827J	Proprieta'	1000/3000																	- €
				PINNA VINCENZO nato a CAGLIARI (CA) il 24/01/1971	PNNVCN71A24B354X	Proprieta'	1000/3000																	- €

Impianto per la produzione di energia elettrica da fonte eolica di potenza pari a 42 MW denominato "Marmilla" - Comuni di Villanovaforru, Sardara, Sanluri e Furtei (SU)
PIANO PARTICELLARE DI ESPROPRIO IMPIANTO DI RETE

Nr.	Comune	Foglio	P.lla	Ditta catastale				Natura del Terreno-Fabbricato	Classe	Tot. Superficie catastale			Valore agricolo medio	Valore agricolo stimato	Superficie Occupazione Definitiva		Superficie di Asservimento cavidotto accesso e passaggio		Superficie di Asservimento Aereo		Superficie di Occupazione temporanea			Totale Indennità
				Cognome e Nome - Città di nascita - Data di nascita	Codice fiscale	Diritti e oneri reali	Diritti e oneri reali			ha	a	ca	Euro/ha	Euro/ha	Superficie mq	Indennità Euro	Superficie mq	Indennità Euro	Superficie mq	Indennità Euro	Superficie mq	Mesi 18	Indennità Euro	Euro
25	Sanluri	17	145	LOBINA MARCO nato a SANLURI (SU) il 30/12/1958	LBNMRC58T30H974A	Proprieta'	1/1	SEMINATIVO IRRIGUO	U	0	22	70	14285,00	20000,00			250	250,00 €						250,00 €
26	Sanluri	17	146	LOBINA MARCO nato a SANLURI (SU) il 30/12/1958	LBNMRC58T30H974A	Proprieta'	1/1	SEMINATIVO IRRIGUO	U	0	21	65	14285,00	20000,00			450	450,00 €						450,00 €
27	Sanluri	17	147	PES MARIA CONCETTA nata a SANLURI (SU) il 07/11/1934	PSEMCN34S47H974S	Proprieta'	1/2	SEMINATIVO	3	0	56	95	7800,00	10500,00			500	262,50 €	4300	1.128,75 €	4300		564,38 €	1.955,63 €
				PINNA ISABELLA nata a FURTEI (SU) il 15/10/1972	PNNSLL72R55D827Z	Proprieta'	1000/3000																	- €
				PINNA MARIA CRISTINA nata a FURTEI (SU) il 11/09/1973	PNNMCR73P51D827J	Proprieta'	1000/3000																	- €
				PINNA VINCENZO nato a CAGLIARI (CA) il 24/01/1971	PNNVCN71A24B354X	Proprieta'	1000/3000																	- €
28	Sanluri	17	194	PINNA ISABELLA nata a FURTEI (SU) il 15/10/1972	PNNSLL72R55D827Z	Proprieta'	1000/3000	SEMINATIVO	3	5	1	10	7800,00	10500,00	13900	14.595,00 €	3000	1.575,00 €	22000	5.775,00 €	30300		3.976,88 €	25.921,88 €
				PINNA MARIA CRISTINA nata a FURTEI (SU) il 11/09/1973	PNNMCR73P51D827J	Proprieta'	1000/3000																	- €
				PINNA VINCENZO nato a CAGLIARI (CA) il 24/01/1971	PNNVCN71A24B354X	Proprieta'	1000/3000																	- €
29	Sanluri	17	148	PINNA ISABELLA nata a FURTEI (SU) il 15/10/1972	PNNSLL72R55D827Z	Proprieta'	1000/3000	SEMINATIVO	3	0	40	70	7800,00	10500,00	1000	1.050,00 €	500	262,50 €	3000	787,50 €	2700		354,38 €	2.454,38 €
				PINNA MARIA CRISTINA nata a FURTEI (SU) il 11/09/1973	PNNMCR73P51D827J	Proprieta'	1000/3000																	- €
				PINNA VINCENZO nato a CAGLIARI (CA) il 24/01/1971	PNNVCN71A24B354X	Proprieta'	1000/3000																	- €
30	Sanluri	17	149	PINNA ISABELLA nata a FURTEI (SU) il 15/10/1972	PNNSLL72R55D827Z	Proprieta'	1000/3000	SEMINATIVO	4	0	33	55	7800,00	10500,00			850	446,25 €	100	26,25 €	50		6,56 €	479,06 €
				PINNA MARIA CRISTINA nata a FURTEI (SU) il 11/09/1973	PNNMCR73P51D827J	Proprieta'	1000/3000																	- €
				PINNA VINCENZO nato a CAGLIARI (CA) il 24/01/1971	PNNVCN71A24B354X	Proprieta'	1000/3000																	- €
31	Sanluri	17	150	PINNA ISABELLA nata a FURTEI (SU) il 15/10/1972	PNNSLL72R55D827Z	Proprieta'	1000/3000	SEMINATIVO	4	0	21	70	7800,00	10500,00	220	231,00 €	900	472,50 €	450	118,13 €	120		15,75 €	837,38 €
				PINNA MARIA CRISTINA nata a FURTEI (SU) il 11/09/1973	PNNMCR73P51D827J	Proprieta'	1000/3000																	- €
				PINNA VINCENZO nato a CAGLIARI (CA) il 24/01/1971	PNNVCN71A24B354X	Proprieta'	1000/3000																	- €
32	Sanluri	17	151	PINNA ISABELLA nata a FURTEI (SU) il 15/10/1972	PNNSLL72R55D827Z	Proprieta'	1000/3000	SEMINATIVO	3	0	52	5	7800,00	10500,00	2700	2.835,00 €	1100	577,50 €	70	18,38 €				3.430,88 €
				PINNA MARIA CRISTINA nata a FURTEI (SU) il 11/09/1973	PNNMCR73P51D827J	Proprieta'	1000/3000																	- €
				PINNA VINCENZO nato a CAGLIARI (CA) il 24/01/1971	PNNVCN71A24B354X	Proprieta'	1000/3000																	- €
33	Sanluri	17	152	LOBINA AUGUSTO nato a SANLURI (SU) il 11/01/1926	LBNGST26A11H974P	Proprieta'	1000/1000	SEMINATIVO	3	1	25	25	7800,00	10500,00	10700	11.235,00 €	1300	682,50 €						11.917,50 €
34	Sanluri	17	114	DEIDDA ENRICO GIUSEPPE nato a SANLURI (SU) il 18/03/1968	DDDNCG68C18H974D	Proprieta'	1000/1000	SEMINATIVO	4	0	60	50	7800,00	10500,00	60	63,00 €	900	472,50 €						535,50 €
35	Sanluri	17	115	ONALI VINCENZO nato/a a FURTEI (SU) il 23/01/1914		Proprieta'	1	SEMINATIVO	4	0	21	50	7800,00	10500,00			20	10,50 €						10,50 €
36	Sanluri	17	116	PES MARIA CONCETTA nata a SANLURI (SU) il 07/11/1934	PSEMCN34S47H974S	Proprieta'	1/2	SEMINATIVO	4	0	25	10	7800,00	10500,00			50	26,25 €						26,25 €
				PINNA ISABELLA nata a FURTEI (SU) il 15/10/1972	PNNSLL72R55D827Z	Proprieta'	1000/3000																	- €
				PINNA MARIA CRISTINA nata a FURTEI (SU) il 11/09/1973	PNNMCR73P51D827J	Proprieta'	1000/3000																	- €
				PINNA VINCENZO nato a CAGLIARI (CA) il 24/01/1971	PNNVCN71A24B354X	Proprieta'	1000/3000																	- €
37	Sanluri	17	117	LOBINA MARCO nato a SANLURI (SU) il 30/12/1958	LBNMRC58T30H974A	Proprieta'	1	SEMINATIVO	2	0	38	45	7800,00	10500,00	220	231,00 €	500	262,50 €						493,50 €
38	Sanluri	17	154	PES MARIA CONCETTA nata a SANLURI (SU) il 07/11/1934	PSEMCN34S47H974S	Proprieta'	1/2	SEMINATIVO	3	0	21	85	7800,00	10500,00	2030	2.131,50 €	200	105,00 €						2.236,50 €
				PINNA ISABELLA nata a FURTEI (SU) il 15/10/1972	PNNSLL72R55D827Z	Proprieta'	1000/3000																	- €
				PINNA MARIA CRISTINA nata a FURTEI (SU) il 11/09/1973	PNNMCR73P51D827J	Proprieta'	1000/3000																	- €
				PINNA VINCENZO nato a CAGLIARI (CA) il 24/01/1971	PNNVCN71A24B354X	Proprieta'	1000/3000																	- €
39	Sanluri	17	155	PES MARIA CONCETTA nata a SANLURI (SU) il 07/11/1934	PSEMCN34S47H974S	Proprieta'	1/2	SEMINATIVO	3	0	23	55	7800,00	10500,00	2400	2.520,00 €	30	15,75 €						2.535,75 €
				PINNA ISABELLA nata a FURTEI (SU) il 15/10/1972	PNNSLL72R55D827Z	Proprieta'	1000/3000																	- €
				PINNA MARIA CRISTINA nata a FURTEI (SU) il 11/09/1973	PNNMCR73P51D827J	Proprieta'	1000/3000																	- €
				PINNA VINCENZO nato a CAGLIARI (CA) il 24/01/1971	PNNVCN71A24B354X	Proprieta'	1000/3000																	- €
40	Sanluri	17	156	LOBINA MARCO nato a SANLURI (SU) il 30/12/1958	LBNMRC58T30H974A	Proprieta'	1	SEMINATIVO	2	0	55	10	7800,00	10500,00	2800	2.940,00 €	1100	577,50 €						3.517,50 €
41	Sanluri	17	157	LOBINA MARCO nato a SANLURI (SU) il 30/12/1958	LBNMRC58T30H974A	Proprieta'	1	SEMINATIVO	2	0	61	20	7800,00	10500,00	4350	4.567,50 €	850	446,25 €						5.013,75 €
42	Sanluri	17	218	PINNA ISABELLA nata a FURTEI (SU) il 15/10/1972	PNNSLL72R55D827Z	Proprieta'	1000/3000	SEMINATIVO	4	0	28	40	7800,00	10500,00	2900	3.045,00 €								3.045,00 €
				PINNA MARIA CRISTINA nata a FURTEI (SU) il 11/09/1973	PNNMCR73P51D827J	Proprieta'	1000/3000																	- €
				PINNA VINCENZO nato a CAGLIARI (CA) il 24/01/1971	PNNVCN71A24B354X	Proprieta'	1000/3000																	- €
43	Sanluri	17	153	PINNA MARIA LAURA nata a FURTEI (SU) il 27/03/1950	PNNMLR50C67D827V	Nuda proprieta'	1	SEMINATIVO	4	0	26	70	7800,00	10500,00	2700	2.835,00 €								2.835,00 €
				PINNA VITALIA nata a FURTEI (SU) il 13/03/1920	PNNVTL20C53D827P	Usufrutto	1																	- €
44	Sanluri	17	199	PINNA MARIA LAURA nata a FURTEI (SU) il 27/03/1950	PNNMLR50C67D827V	Nuda proprieta'	1	SEMINATIVO	4	0	57	30	7800,00	10500,00	5800	6.090,00 €								6.090,00 €
				PINNA VITALIA nata a FURTEI (SU) il 13/03/1920	PNNVTL20C53D827P	Usufrutto	1																	- €
45	Sanluri	17	221	PINNA MARIA LAURA nata a FURTEI (SU) il 27/03/1950	PNNMLR50C67D827V	Nuda proprieta'	1	SEMINATIVO	4	0	42	15	7800,00	10500,00	4300	4.515,00 €								4.515,00 €
				PINNA VITALIA nata a FURTEI (SU) il 13/03/1920	PNNVTL20C53D827P	Usufrutto	1																	- €
46	Sanluri	17	158	LOBINA MARCO nato a SANLURI (SU) il 30/12/1958	LBNMRC58T30H974A	Proprieta'	1	SEMINATIVO	2	0	61	60	7800,00	10500,00	180	189,00 €	300	157,50 €						346,50 €
47	Sanluri	17	159	LOBINA MARCO nato a SANLURI (SU) il 30/12/1958	LBNMRC58T30H974A	Proprieta'	1	SEMINATIVO	2	0	28	20	7800,00	10500,00	50	52,50 €	250	131,25 €						183,75 €
48	Sanluri	17	204	VACCA GIORGIO nato a SAN GAVINO MONREALE (SU) il 23/05/1977	VCCGRG77E23H856V	Proprieta'	1	SEMINATIVO	4	0	57	70	7800,00	10500,00			70	36,75 €						36,75 €
49	Sanluri	17	202	PES MARIA CONCETTA nata a SANLURI (SU) il 07/11/1934	PSEMCN34S47H974S	Proprieta'	1/2	SEMINATIVO	4	0	44	25	7800,00	10500,00	2250	2.362,50 €	1500	787,50 €						3.150,00 €
				PINNA ISABELLA nata a FURTEI (SU) il 15/10/1972	PNNSLL72R55D827Z	Proprieta'	1000/3000																	- €
				PINNA MARIA CRISTINA nata a FURTEI (SU) il 11/09/1973	PNNMCR73P51D827J	Proprieta'	1000/3000																	- €
				PINNA VINCENZO nato a CAGLIARI (CA) il 24/01/1971	PNNVCN71A24B354X	Proprieta'	1000/3000																	- €
50	Sanluri	17	195	PES MARIA CONCETTA nata a SANLURI (SU) il 07/11/1934	PSEMCN34S47H974S	Proprieta'	1/2	SEMINATIVO	4	0	40	35	7800,00	10500,00					3900	1.023,75 €	4100		538,13 €	1.561,88 €
				PINNA ISABELLA nata a FURTEI (SU) il 15/10/1972	PNNSLL72R55D827Z	Proprieta'	1000/3000																	- €
				PINNA MARIA CRISTINA nata a FURTEI (SU) il 11/09/1973	PNNMCR73P51D827J	Proprieta'	1000/3000																	- €
				PINNA VINCENZO nato a CAGLIARI (CA) il 24/01/1971	PNNVCN71A24B354X	Proprieta'	1000/3000																	- €
51	Sanluri	17	196	PILLONI LUIGI nato a SANLURI (SU) il 04/08/1957	PLLLGU57M04H974Z	Proprieta'	1	SEMINATIVO	4	0	47	25	7800,00	10500,00	2700	2.835,00 €	1000	525,00 €	2100	551,25 €	1160		152,25 €	4.063,50 €
52	Sanluri	17	188	SANNA ROSANNA nata a SANLURI (SU) il 24/09/1937	SNNRNN37P64H974P	Proprieta'	1	SEMINATIVO	3	0	85	20	7800,00	10500,00					1600	420,00 €	2050		269,06 €	689,06 €
53	Sanluri	17	187	MATTA CAMILLO nato a SANLURI (SU) il 02/11/1941	MTTCLL41S02H974J	Proprieta'	1000/1000	SEMINATIVO IRRIGUO	U	0	80	60	14285,00	20000,00					7900	3.950,00 €	8050		2.012,50 €	5.962,50 €

Impianto per la produzione di energia elettrica da fonte eolica di potenza pari a 42 MW denominato "Marmilla" - Comuni di Villanovaforru, Sardara, Sanluri e Furtei (SU)
PIANO PARTICELLARE DI ESPROPRIO IMPIANTO DI RETE

Nr.	Comune	Foglio	P.lla	Ditta catastale				Natura del Terreno-Fabbricato	Classe	Tot. Superficie catastale			Valore agricolo medio	Valore agricolo stimato	Superficie Occupazione Definitiva		Superficie di Asservimento cavidotto accesso e passaggio		Superficie di Asservimento Aereo		Superficie di Occupazione temporanea			Totale Indennità
				Cognome e Nome - Città di nascita - Data di nascita	Codice fiscale	Diritti e oneri reali	Diritti e oneri reali			ha	a	ca	Euro/ha	Euro/ha	Superficie mq	Indennità Euro	Superficie mq	Indennità Euro	Superficie mq	Indennità Euro	Superficie mq	Mesi 18	Indennità Euro	Euro
54	Sanluri	17	185	CASU ELIA nato a SAN GAVINO MONREALE (SU) il 11/03/1986	CSALEI86C11H856Z	Proprieta'	35/2520	SEMINATIVO IRRIGUO	U	2	15	25	14285,00	20000,00							100		25,00 €	25,00 €
				CASU MARCO nato a SAN GAVINO MONREALE (SU) il 23/08/1991	CSAMRC91M23H856L	Proprieta'	35/2520																	- €
				MELONI ALESSANDRO nato a SAN GAVINO MONREALE (SU) il 22/08/1959	MLNLSN59M22H856W	Proprieta'	70/2520																	- €
				MELONI ANNA PAOLA nata a SAN GAVINO MONREALE (SU) il 10/02/1955	MLNNPL55B50H856Q	Proprieta'	70/2520																	- €
				MELONI ONORINA nata a SAN GAVINO MONREALE (SU) il 13/09/1953	MLNNRN53P53H856E	Proprieta'	70/2520																	- €
				MELONI RENZO nato a SAN GAVINO MONREALE (SU) il 27/03/1961	MLNRNZ61C27H856P	Proprieta'	70/2520																	- €
				MELONI RITA nata a SAN GAVINO MONREALE (SU) il 21/02/1957	MLNRTI57B61H856E	Proprieta'	70/2520																	- €
				MELONI ROBERTO nato a SAN GAVINO MONREALE (SU) il 27/03/1961	MLNRRT61C27H856X	Proprieta'	70/2520																	- €
				MERELLA MARTA nata a SAN GAVINO MONREALE (SU) il 24/06/1980	MRLMRT80H64H856T	Proprieta'	35/2520																	- €
				MERELLA VIVIANA nata a SAN GAVINO MONREALE (SU) il 03/12/1975	MRLVVN75T43H856U	Proprieta'	35/2520																	- €
				SANNA ANNA nata a SAN GAVINO MONREALE (SU) il 16/07/1957	SNNNNA57L56H856M	Proprieta'	60/2520																	- €
				SANNA CARLO nato a SAN GAVINO MONREALE (SU) il 08/11/1963	SNNCRL63S08H856F	Proprieta'	60/2520																	- €
				SANNA CATERINA nata a SAN GAVINO MONREALE (SU) il 09/03/1956	SNNCRN56C49H856H	Proprieta'	60/2520																	- €
				SANNA FRANCO nato a SAN GAVINO MONREALE (SU) il 23/10/1953	SNNFNC53R23H856V	Proprieta'	60/2520																	- €
				SANNA MARIA CRISTINA nata a SAN GAVINO MONREALE (SU) il 07/09/1959	SNNMCR59P47H856P	Proprieta'	60/2520																	- €
				SANNA MARIA VALERIA nata a SAN GAVINO MONREALE (SU) il 07/12/1967	SNNMVL67T47H856Z	Proprieta'	60/2520																	- €
				SANNA ROSALBA nata a SAN GAVINO MONREALE (SU) il 24/10/1961	SNNRLB61R64H856W	Proprieta'	60/2520																	- €
				SENIS ANNA PAOLA nata a SAN GAVINO MONREALE (SU) il 18/11/1967	SNSNPL67S58H856M	Proprieta'	140/2520																	- €
				SENIS ANTONIO nato a SAN GAVINO MONREALE (SU) il 08/11/1931	SNSNTN31S08H856G	Proprieta'	420/2520																	- €
				SENIS FEDERICA AMABILIA nata a SAN GAVINO MONREALE (SU) il 23/03/2005	SNSFRC05C63H856S	Proprieta'	70/2520																	- €
				SENIS GIAN PAOLO nato a SAN GAVINO MONREALE (SU) il 29/01/1951	SNSGPL51A29H856L	Proprieta'	70/2520																	- €
				SENIS GIORGIO nato a SAN GAVINO MONREALE (SU) il 16/09/1960	SNSGRG60P16H856H	Proprieta'	70/2520																	- €
				SENIS MARCO nato a SAN GAVINO MONREALE (SU) il 07/05/1954	SNSMRC54E07H856S	Proprieta'	70/2520																	- €
				SENIS MARIA DOLORES nata a SAN GAVINO MONREALE (SU) il 06/03/1956	SNSMDL56C46H856A	Proprieta'	70/2520																	- €
				SENIS MARIA GABRIELLA nata a SAN GAVINO MONREALE (SU) il 17/10/1960	SNSMGB60R57H856A	Proprieta'	84/2520																	- €
				SENIS MARIANNA nata a SAN GAVINO MONREALE (SU) il 08/06/2002	SNSMNN02H48H856P	Proprieta'	70/2520																	- €
				SENIS MASSIMO nato a SAN GAVINO MONREALE (SU) il 22/01/1964	SNSMSM64A22H856Q	Proprieta'	140/2520																	- €
				SENIS PATRIZIA nata a SAN GAVINO MONREALE (SU) il 10/06/1959	SNSPRZ59H50H856U	Proprieta'	84/2520																	- €
				SENIS SILVIO nato a SAN GAVINO MONREALE (SU) il 31/03/1958	SNSSLV58C31H856Z	Proprieta'	84/2520																	- €
				SENIS SIMONA MARIA FRANCESCA nata a SAN GAVINO MONREALE (SU) il 21/12/1971	SNSSNM71T61H856P	Proprieta'	84/2520																	- €
				VACCA LORENZO nato a SAN GAVINO MONREALE (SU) il 17/10/1996	VCCLNZ96R17H856Q	Proprieta'	42/2520																	- €
				VACCA PIETRO nato a SAN GAVINO MONREALE (SU) il 16/05/2001	VCCPTR01E16H856G	Proprieta'	42/2520																	- €
55	Sanluri	17	186	CASU ELIA nato a SAN GAVINO MONREALE (SU) il 11/03/1986	CSALEI86C11H856Z	Proprieta'	35/2520	SEMINATIVO IRRIGUO	U	1	17	55	14285,00	20000,00					8100	4.050,00 €	3150		787,50 €	4.837,50 €
				CASU MARCO nato a SAN GAVINO MONREALE (SU) il 23/08/1991	CSAMRC91M23H856L	Proprieta'	35/2520																	- €
				MELONI ALESSANDRO nato a SAN GAVINO MONREALE (SU) il 22/08/1959	MLNLSN59M22H856W	Proprieta'	70/2520																	- €
				MELONI ANNA PAOLA nata a SAN GAVINO MONREALE (SU) il 10/02/1955	MLNNPL55B50H856Q	Proprieta'	70/2520																	- €
				MELONI ONORINA nata a SAN GAVINO MONREALE (SU) il 13/09/1953	MLNNRN53P53H856E	Proprieta'	70/2520																	- €
				MELONI RENZO nato a SAN GAVINO MONREALE (SU) il 27/03/1961	MLNRNZ61C27H856P	Proprieta'	70/2520																	- €
				MELONI RITA nata a SAN GAVINO MONREALE (SU) il 21/02/1957	MLNRTI57B61H856E	Proprieta'	70/2520																	- €
				MELONI ROBERTO nato a SAN GAVINO MONREALE (SU) il 27/03/1961	MLNRRT61C27H856X	Proprieta'	70/2520																	- €
				MERELLA MARTA nata a SAN GAVINO MONREALE (SU) il 24/06/1980	MRLMRT80H64H856T	Proprieta'	35/2520																	- €
				MERELLA VIVIANA nata a SAN GAVINO MONREALE (SU) il 03/12/1975	MRLVVN75T43H856U	Proprieta'	35/2520																	- €
				SANNA ANNA nata a SAN GAVINO MONREALE (SU) il 16/07/1957	SNNNNA57L56H856M	Proprieta'	60/2520																	- €
				SANNA CARLO nato a SAN GAVINO MONREALE (SU) il 08/11/1963	SNNCRL63S08H856F	Proprieta'	60/2520																	- €
				SANNA CATERINA nata a SAN GAVINO MONREALE (SU) il 09/03/1956	SNNCRN56C49H856H	Proprieta'	60/2520																	- €
				SANNA FRANCO nato a SAN GAVINO MONREALE (SU) il 23/10/1953	SNNFNC53R23H856V	Proprieta'	60/2520																	- €
				SANNA MARIA CRISTINA nata a SAN GAVINO MONREALE (SU) il 07/09/1959	SNNMCR59P47H856P	Proprieta'	60/2520																	- €
				SANNA MARIA VALERIA nata a SAN GAVINO MONREALE (SU) il 07/12/1967	SNNMVL67T47H856Z	Proprieta'	60/2520																	- €
				SANNA ROSALBA nata a SAN GAVINO MONREALE (SU) il 24/10/1961	SNNRLB61R64H856W	Proprieta'	60/2520																	- €
				SENIS ANNA PAOLA nata a SAN GAVINO MONREALE (SU) il 18/11/1967	SNSNPL67S58H856M	Proprieta'	140/2520																	- €
				SENIS ANTONIO nato a SAN GAVINO MONREALE (SU) il 08/11/1931	SNSNTN31S08H856G	Proprieta'	420/2520																	- €
				SENIS FEDERICA AMABILIA nata a SAN GAVINO MONREALE (SU) il 23/03/2005	SNSFRC05C63H856S	Proprieta'	70/2520																	- €
				SENIS GIAN PAOLO nato a SAN GAVINO MONREALE (SU) il 29/01/1951	SNSGPL51A29H856L	Proprieta'	70/2520																	- €
				SENIS GIORGIO nato a SAN GAVINO MONREALE (SU) il 16/09/1960	SNSGRG60P16H856H	Proprieta'	70/2520																	- €
				SENIS MARCO nato a SAN GAVINO MONREALE (SU) il 07/05/1954	SNSMRC54E07H856S	Proprieta'	70/2520																	- €
				SENIS MARIA DOLORES nata a SAN GAVINO MONREALE (SU) il 06/03/1956	SNSMDL56C46H856A	Proprieta'	70/2520																	- €
				SENIS MARIA GABRIELLA nata a SAN GAVINO MONREALE (SU) il 17/10/1960	SNSMGB60R57H856A	Proprieta'	84/2520																	- €
				SENIS MARIANNA nata a SAN GAVINO MONREALE (SU) il 08/06/2002	SNSMNN02H48H856P	Proprieta'	70/2520																	- €
				SENIS MASSIMO nato a SAN GAVINO MONREALE (SU) il 22/01/1964	SNSMSM64A22H856Q	Proprieta'	140/2520																	- €
				SENIS PATRIZIA nata a SAN GAVINO MONREALE (SU) il 10/06/1959	SNSPRZ59H50H856U	Proprieta'	84/2520																	- €
				SENIS SILVIO nato a SAN GAVINO MONREALE (SU) il 31/03/1958	SNSSLV58C31H856Z	Proprieta'	84/2520																	- €
				SENIS SIMONA MARIA FRANCESCA nata a SAN GAVINO MONREALE (SU) il 21/12/1971	SNSSNM71T61H856P	Proprieta'	84/2520																	- €

Impianto per la produzione di energia elettrica da fonte eolica di potenza pari a 42 MW denominato "Marmilla" - Comuni di Villanovaforru, Sardara, Sanluri e Furtei (SU)
PIANO PARTICELLARE DI ESPROPRIO IMPIANTO DI RETE

Nr.	Comune	Foglio	P.lla	Ditta catastale				Natura del Terreno-Fabbricato	Classe	Tot. Superficie catastale			Valore agricolo medio	Valore agricolo stimato	Superficie Occupazione Definitiva		Superficie di Asservimento cavidotto accesso e passaggio		Superficie di Asservimento Aereo		Superficie di Occupazione temporanea			Totale Indennità
				Cognome e Nome - Città di nascita - Data di nascita	Codice fiscale	Diritti e oneri reali	Diritti e oneri reali			ha	a	ca	Euro/ha	Euro/ha	Superficie mq	Indennità Euro	Superficie mq	Indennità Euro	Superficie mq	Indennità Euro	Superficie mq	Mesi 18	Indennità Euro	Euro
				VACCA LORENZO nato a SAN GAVINO MONREALE (SU) il 17/10/1996	VCCLNZ96R17H856Q	Proprieta'	42/2520																	- €
				VACCA PIETRO nato a SAN GAVINO MONREALE (SU) il 16/05/2001	VCCPTR01E16H856G	Proprieta'	42/2520																	- €
56	Sanluri	17	228	SANNA LUIGI nato a SANLURI (SU) il 27/07/1903	SNNLGU03L27H974G	Usufrutto	1	SEMINATIVO	4	0	56	20	7800,00	10500,00	400	420,00 €	1000	525,00 €	3600	945,00 €	1600		210,00 €	2.100,00 €
				SANNA ROSANNA nata a SANLURI (SU) il 24/09/1937	SNNRNN37P64H974P	Nuda proprieta'	1																	- €
57	Sanluri	17	197	PINNA ISABELLA nata a FURTEI (SU) il 15/10/1972	PNNSLL72R55D827Z	Proprieta'	1000/3000	SEMINATIVO	4	0	36	55	7800,00	10500,00	3700	3.885,00 €								3.885,00 €
				PINNA MARIA CRISTINA nata a FURTEI (SU) il 11/09/1973	PNNMCR73P51D827J	Proprieta'	1000/3000																	- €
				PINNA VINCENZO nato a CAGLIARI (CA) il 24/01/1971	PNNVCN71A24B354X	Proprieta'	1000/3000																	- €
58	Sanluri	17	198	PINNA ISABELLA nata a FURTEI (SU) il 15/10/1972	PNNSLL72R55D827Z	Proprieta'	1000/3000	SEMINATIVO	4	0	31	40	7800,00	10500,00	3100	3.255,00 €	50	26,25 €						3.281,25 €
				PINNA MARIA CRISTINA nata a FURTEI (SU) il 11/09/1973	PNNMCR73P51D827J	Proprieta'	1000/3000																	- €
				PINNA VINCENZO nato a CAGLIARI (CA) il 24/01/1971	PNNVCN71A24B354X	Proprieta'	1000/3000																	- €
59	Sanluri	17	200	PES MARIA CONCETTA nata a SANLURI (SU) il 07/11/1934	PSEMCN34S47H974S	Proprieta'	1/2	SEMINATIVO	4	0	57	60	7800,00	10500,00	5200	5.460,00 €	600	315,00 €						5.775,00 €
				PINNA ISABELLA nata a FURTEI (SU) il 15/10/1972	PNNSLL72R55D827Z	Proprieta'	1000/3000																	- €
				PINNA MARIA CRISTINA nata a FURTEI (SU) il 11/09/1973	PNNMCR73P51D827J	Proprieta'	1000/3000																	- €
				PINNA VINCENZO nato a CAGLIARI (CA) il 24/01/1971	PNNVCN71A24B354X	Proprieta'	1000/3000																	- €
60	Sanluri	17	203	VACCA GIORGIO nato a SAN GAVINO MONREALE (SU) il 23/05/1977	VCCGRG77E23H856V	Proprieta'	1	SEMINATIVO	4	0	49	95	7800,00	10500,00	2300	2.415,00 €	400	210,00 €						2.625,00 €
61	Sanluri	17	201	VACCA GIORGIO nato a SAN GAVINO MONREALE (SU) il 23/05/1977	VCCGRG77E23H856V	Proprieta'	1	SEMINATIVO	4	0	84	15	7800,00	10500,00	2900	3.045,00 €	1000	525,00 €						3.570,00 €
62	Sanluri	22	39	CASU ELIA nato a SAN GAVINO MONREALE (SU) il 11/03/1986	CSALEI86C11H856Z	Proprieta'	35/2520	SEMINATIVO IRRIGUO	U	1	50	55	14285,00	20000,00	300	600,00 €	660	660,00 €	3000	1.500,00 €				2.760,00 €
				CASU MARCO nato a SAN GAVINO MONREALE (SU) il 23/08/1991	CSAMRC91M23H856L	Proprieta'	35/2520																	- €
				MELONI ALESSANDRO nato a SAN GAVINO MONREALE (SU) il 22/08/1959	MLNLSN59M22H856W	Proprieta'	70/2520																	- €
				MELONI ANNA PAOLA nata a SAN GAVINO MONREALE (SU) il 10/02/1955	MLNNPL55B50H856Q	Proprieta'	70/2520																	- €
				MELONI ONORINA nata a SAN GAVINO MONREALE (SU) il 13/09/1953	MLNNRN53P53H856E	Proprieta'	70/2520																	- €
				MELONI RENZO nato a SAN GAVINO MONREALE (SU) il 27/03/1961	MLNRNZ61C27H856P	Proprieta'	70/2520																	- €
				MELONI RITA nata a SAN GAVINO MONREALE (SU) il 21/02/1957	MLNRTI57B61H856E	Proprieta'	70/2520																	- €
				MELONI ROBERTO nato a SAN GAVINO MONREALE (SU) il 27/03/1961	MLNRRT61C27H856X	Proprieta'	70/2520																	- €
				MERELLA MARTA nata a SAN GAVINO MONREALE (SU) il 24/06/1980	MRLMRT80H64H856T	Proprieta'	35/2520																	- €
				MERELLA VIVIANA nata a SAN GAVINO MONREALE (SU) il 03/12/1975	MRLVVN75T43H856U	Proprieta'	35/2520																	- €
				SANNA ANNA nata a SAN GAVINO MONREALE (SU) il 16/07/1957	SNNNNA57L56H856M	Proprieta'	60/2520																	- €
				SANNA CARLO nato a SAN GAVINO MONREALE (SU) il 08/11/1963	SNNCRL63S08H856F	Proprieta'	60/2520																	- €
				SANNA CATERINA nata a SAN GAVINO MONREALE (SU) il 09/03/1956	SNNCRN56C49H856H	Proprieta'	60/2520																	- €
				SANNA FRANCO nato a SAN GAVINO MONREALE (SU) il 23/10/1953	SNNFNC53R23H856V	Proprieta'	60/2520																	- €
				SANNA MARIA CRISTINA nata a SAN GAVINO MONREALE (SU) il 07/09/1959	SNNMCR59P47H856P	Proprieta'	60/2520																	- €
				SANNA MARIA VALERIA nata a SAN GAVINO MONREALE (SU) il 07/12/1967	SNNMVL67T47H856Z	Proprieta'	60/2520																	- €
				SANNA ROSALBA nata a SAN GAVINO MONREALE (SU) il 24/10/1961	SNNRLB61R64H856W	Proprieta'	60/2520																	- €
				SENIS ANNA PAOLA nata a SAN GAVINO MONREALE (SU) il 18/11/1967	SNSNPL67S58H856M	Proprieta'	140/2520																	- €
				SENIS ANTONIO nato a SAN GAVINO MONREALE (SU) il 08/11/1931	SNSNTN31S08H856G	Proprieta'	420/2520																	- €
				SENIS FEDERICA AMABILIA nata a SAN GAVINO MONREALE (SU) il 23/03/2005	SNSFRC05C63H856S	Proprieta'	70/2520																	- €
				SENIS GIAN PAOLO nato a SAN GAVINO MONREALE (SU) il 29/01/1951	SNSGPL51A29H856L	Proprieta'	70/2520																	- €
				SENIS GIORGIO nato a SAN GAVINO MONREALE (SU) il 16/09/1960	SNSGRG60P16H856H	Proprieta'	70/2520																	- €
				SENIS MARCO nato a SAN GAVINO MONREALE (SU) il 07/05/1954	SNSMRC54E07H856S	Proprieta'	70/2520																	- €
				SENIS MARIA DOLORES nata a SAN GAVINO MONREALE (SU) il 06/03/1956	SNSMDL56C46H856A	Proprieta'	70/2520																	- €
				SENIS MARIA GABRIELLA nata a SAN GAVINO MONREALE (SU) il 17/10/1960	SNSMGB60R57H856A	Proprieta'	84/2520																	- €
				SENIS MARIANNA nata a SAN GAVINO MONREALE (SU) il 08/06/2002	SNSMNN02H48H856P	Proprieta'	70/2520																	- €
				SENIS MASSIMO nato a SAN GAVINO MONREALE (SU) il 22/01/1964	SNSMSM64A22H856Q	Proprieta'	140/2520																	- €
				SENIS PATRIZIA nata a SAN GAVINO MONREALE (SU) il 10/06/1959	SNSPRZ59H50H856U	Proprieta'	84/2520																	- €
				SENIS SILVIO nato a SAN GAVINO MONREALE (SU) il 31/03/1958	SNSSLV58C31H856Z	Proprieta'	84/2520																	- €
				SENIS SIMONA MARIA FRANCESCA nata a SAN GAVINO MONREALE (SU) il 21/12/1971	SNSSNM71T61H856P	Proprieta'	84/2520																	- €
				VACCA LORENZO nato a SAN GAVINO MONREALE (SU) il 17/10/1996	VCCLNZ96R17H856Q	Proprieta'	42/2520																	- €
				VACCA PIETRO nato a SAN GAVINO MONREALE (SU) il 16/05/2001	VCCPTR01E16H856G	Proprieta'	42/2520																	- €
63	Sanluri	22	46	VACCA GIORGIO nato a SAN GAVINO MONREALE (SU) il 23/05/1977	VCCGRG77E23H856V	Proprieta'	1	SEMINATIVO	4	0	46	55	7800,00	10500,00			150	78,75 €						78,75 €
64	Sanluri	22	45	CURRELI LUIGI nato a SANLURI (SU) il 15/01/1927	CRRLGU27A15H974R	Proprieta'	1	SEMINATIVO	4	1	54	30	7800,00	10500,00	420	441,00 €	1500	787,50 €						1.228,50 €
65	Sanluri	22	37	CASU ELIA nato a SAN GAVINO MONREALE (SU) il 11/03/1986	CSALEI86C11H856Z	Proprieta'	35/2520	SEMINATIVO IRRIGUO	U	0	55	15	14285,00	20000,00					2100	1.050,00 €				1.050,00 €
				CASU MARCO nato a SAN GAVINO MONREALE (SU) il 23/08/1991	CSAMRC91M23H856L	Proprieta'	35/2520																	- €
				MELONI ALESSANDRO nato a SAN GAVINO MONREALE (SU) il 22/08/1959	MLNLSN59M22H856W	Proprieta'	70/2520																	- €
				MELONI ANNA PAOLA nata a SAN GAVINO MONREALE (SU) il 10/02/1955	MLNNPL55B50H856Q	Proprieta'	70/2520																	- €
				MELONI ONORINA nata a SAN GAVINO MONREALE (SU) il 13/09/1953	MLNNRN53P53H856E	Proprieta'	70/2520																	- €
				MELONI RENZO nato a SAN GAVINO MONREALE (SU) il 27/03/1961	MLNRNZ61C27H856P	Proprieta'	70/2520																	- €
				MELONI RITA nata a SAN GAVINO MONREALE (SU) il 21/02/1957	MLNRTI57B61H856E	Proprieta'	70/2520																	- €
				MELONI ROBERTO nato a SAN GAVINO MONREALE (SU) il 27/03/1961	MLNRRT61C27H856X	Proprieta'	70/2520																	- €
				MERELLA MARTA nata a SAN GAVINO MONREALE (SU) il 24/06/1980	MRLMRT80H64H856T	Proprieta'	35/2520																	- €
				MERELLA VIVIANA nata a SAN GAVINO MONREALE (SU) il 03/12/1975	MRLVVN75T43H856U	Proprieta'	35/2520																	- €
				SANNA ANNA nata a SAN GAVINO MONREALE (SU) il 16/07/1957	SNNNNA57L56H856M	Proprieta'	60/2520																	- €
				SANNA CARLO nato a SAN GAVINO MONREALE (SU) il 08/11/1963	SNNCRL63S08H856F	Proprieta'	60/2520																	- €

Impianto per la produzione di energia elettrica da fonte eolica di potenza pari a 42 MW denominato "Marmilla" - Comuni di Villanovaforru, Sardara, Sanluri e Furtei (SU)
PIANO PARTICELLARE DI ESPROPRIO IMPIANTO DI RETE

Nr.	Comune	Foglio	P.lla	Ditta catastale				Natura del Terreno-Fabbricato	Classe	Tot. Superficie catastale			Valore agricolo medio	Valore agricolo stimato	Superficie Occupazione Definitiva		Superficie di Asservimento cavidotto accesso e passaggio		Superficie di Asservimento Aereo		Superficie di Occupazione temporanea			Totale Indennità
				Cognome e Nome - Città di nascita - Data di nascita	Codice fiscale	Diritti e oneri reali	Diritti e oneri reali			ha	a	ca	Euro/ha	Euro/ha	Superficie mq	Indennità Euro	Superficie mq	Indennità Euro	Superficie mq	Indennità Euro	Superficie mq	Mesi 18	Indennità Euro	Euro
				SANNA CATERINA nata a SAN GAVINO MONREALE (SU) il 09/03/1956	SNNCRN56C49H856H	Proprieta'	60/2520																	- €
				SANNA FRANCO nato a SAN GAVINO MONREALE (SU) il 23/10/1953	SNNFNC53R23H856V	Proprieta'	60/2520																	- €
				SANNA MARIA CRISTINA nata a SAN GAVINO MONREALE (SU) il 07/09/1959	SNNMCR59P47H856P	Proprieta'	60/2520																	- €
				SANNA MARIA VALERIA nata a SAN GAVINO MONREALE (SU) il 07/12/1967	SNNMVL67T47H856Z	Proprieta'	60/2520																	- €
				SANNA ROSALBA nata a SAN GAVINO MONREALE (SU) il 24/10/1961	SNNRLB61R64H856W	Proprieta'	60/2520																	- €
				SENIS ANNA PAOLA nata a SAN GAVINO MONREALE (SU) il 18/11/1967	SNSNPL67S58H856M	Proprieta'	140/2520																	- €
				SENIS ANTONIO nato a SAN GAVINO MONREALE (SU) il 08/11/1931	SNSNTN31S08H856G	Proprieta'	420/2520																	- €
				SENIS FEDERICA AMABILIA nata a SAN GAVINO MONREALE (SU) il 23/03/2005	SNSFRC05C63H856S	Proprieta'	70/2520																	- €
				SENIS GIAN PAOLO nato a SAN GAVINO MONREALE (SU) il 29/01/1951	SNSGPL51A29H856L	Proprieta'	70/2520																	- €
				SENIS GIORGIO nato a SAN GAVINO MONREALE (SU) il 16/09/1960	SNSGRG60P16H856H	Proprieta'	70/2520																	- €
				SENIS MARCO nato a SAN GAVINO MONREALE (SU) il 07/05/1954	SNSMRC54E07H856S	Proprieta'	70/2520																	- €
				SENIS MARIA DOLORES nata a SAN GAVINO MONREALE (SU) il 06/03/1956	SNSMDL56C46H856A	Proprieta'	70/2520																	- €
				SENIS MARIA GABRIELLA nata a SAN GAVINO MONREALE (SU) il 17/10/1960	SNSMGB60R57H856A	Proprieta'	84/2520																	- €
				SENIS MARIANNA nata a SAN GAVINO MONREALE (SU) il 08/06/2002	SNSMNN02H48H856P	Proprieta'	70/2520																	- €
				SENIS MASSIMO nato a SAN GAVINO MONREALE (SU) il 22/01/1964	SNSMSM64A22H856Q	Proprieta'	140/2520																	- €
				SENIS PATRIZIA nata a SAN GAVINO MONREALE (SU) il 10/06/1959	SNSPRZ59H50H856U	Proprieta'	84/2520																	- €
				SENIS SILVIO nato a SAN GAVINO MONREALE (SU) il 31/03/1958	SNSSLV58C31H856Z	Proprieta'	84/2520																	- €
				SENIS SIMONA MARIA FRANCESCA nata a SAN GAVINO MONREALE (SU) il 21/12/1971	SNSSNM71T61H856P	Proprieta'	84/2520																	- €
				VACCA LORENZO nato a SAN GAVINO MONREALE (SU) il 17/10/1996	VCCLNZ96R17H856Q	Proprieta'	42/2520																	- €
				VACCA PIETRO nato a SAN GAVINO MONREALE (SU) il 16/05/2001	VCCPTR01E16H856G	Proprieta'	42/2520																	- €
66	Sanluri	22	168	SPINA GIANFRANCO nato a SANLURI (SU) il 03/08/1956	SPNGFR56M03H974P	Proprieta'	10	SEMINATIVO	3	0	53	70	7800,00	10500,00					3600	945,00 €				945,00 €
67	Sanluri	22	38	CASU ELIA nato a SAN GAVINO MONREALE (SU) il 11/03/1986	CSALEI86C11H856Z	Proprieta'	35/2520	SEMINATIVO IRRIGUO	U	0	91	25	14285,00	20000,00					7200	3.600,00 €				3.600,00 €
				CASU MARCO nato a SAN GAVINO MONREALE (SU) il 23/08/1991	CSAMRC91M23H856L	Proprieta'	35/2520																	- €
				MELONI ALESSANDRO nato a SAN GAVINO MONREALE (SU) il 22/08/1959	MLNLSN59M22H856W	Proprieta'	70/2520																	- €
				MELONI ANNA PAOLA nata a SAN GAVINO MONREALE (SU) il 10/02/1955	MLNNPL55B50H856Q	Proprieta'	70/2520																	- €
				MELONI ONORINA nata a SAN GAVINO MONREALE (SU) il 13/09/1953	MLNNRN53P53H856E	Proprieta'	70/2520																	- €
				MELONI RENZO nato a SAN GAVINO MONREALE (SU) il 27/03/1961	MLNRNZ61C27H856P	Proprieta'	70/2520																	- €
				MELONI RITA nata a SAN GAVINO MONREALE (SU) il 21/02/1957	MLNRTI57B61H856E	Proprieta'	70/2520																	- €
				MELONI ROBERTO nato a SAN GAVINO MONREALE (SU) il 27/03/1961	MLNRRT61C27H856X	Proprieta'	70/2520																	- €
				MERELLA MARTA nata a SAN GAVINO MONREALE (SU) il 24/06/1980	MRLMRT80H64H856T	Proprieta'	35/2520																	- €
				MERELLA VIVIANA nata a SAN GAVINO MONREALE (SU) il 03/12/1975	MRLVVN75T43H856U	Proprieta'	35/2520																	- €
				SANNA ANNA nata a SAN GAVINO MONREALE (SU) il 16/07/1957	SNNNNA57L56H856M	Proprieta'	60/2520																	- €
				SANNA CARLO nato a SAN GAVINO MONREALE (SU) il 08/11/1963	SNNCRL63S08H856F	Proprieta'	60/2520																	- €
				SANNA CATERINA nata a SAN GAVINO MONREALE (SU) il 09/03/1956	SNNCRN56C49H856H	Proprieta'	60/2520																	- €
				SANNA FRANCO nato a SAN GAVINO MONREALE (SU) il 23/10/1953	SNNFNC53R23H856V	Proprieta'	60/2520																	- €
				SANNA MARIA CRISTINA nata a SAN GAVINO MONREALE (SU) il 07/09/1959	SNNMCR59P47H856P	Proprieta'	60/2520																	- €
				SANNA MARIA VALERIA nata a SAN GAVINO MONREALE (SU) il 07/12/1967	SNNMVL67T47H856Z	Proprieta'	60/2520																	- €
				SANNA ROSALBA nata a SAN GAVINO MONREALE (SU) il 24/10/1961	SNNRLB61R64H856W	Proprieta'	60/2520																	- €
				SENIS ANNA PAOLA nata a SAN GAVINO MONREALE (SU) il 18/11/1967	SNSNPL67S58H856M	Proprieta'	140/2520																	- €
				SENIS ANTONIO nato a SAN GAVINO MONREALE (SU) il 08/11/1931	SNSNTN31S08H856G	Proprieta'	420/2520																	- €
				SENIS FEDERICA AMABILIA nata a SAN GAVINO MONREALE (SU) il 23/03/2005	SNSFRC05C63H856S	Proprieta'	70/2520																	- €
				SENIS GIAN PAOLO nato a SAN GAVINO MONREALE (SU) il 29/01/1951	SNSGPL51A29H856L	Proprieta'	70/2520																	- €
				SENIS GIORGIO nato a SAN GAVINO MONREALE (SU) il 16/09/1960	SNSGRG60P16H856H	Proprieta'	70/2520																	- €
				SENIS MARCO nato a SAN GAVINO MONREALE (SU) il 07/05/1954	SNSMRC54E07H856S	Proprieta'	70/2520																	- €
				SENIS MARIA DOLORES nata a SAN GAVINO MONREALE (SU) il 06/03/1956	SNSMDL56C46H856A	Proprieta'	70/2520																	- €
				SENIS MARIA GABRIELLA nata a SAN GAVINO MONREALE (SU) il 17/10/1960	SNSMGB60R57H856A	Proprieta'	84/2520																	- €
				SENIS MARIANNA nata a SAN GAVINO MONREALE (SU) il 08/06/2002	SNSMNN02H48H856P	Proprieta'	70/2520																	- €
				SENIS MASSIMO nato a SAN GAVINO MONREALE (SU) il 22/01/1964	SNSMSM64A22H856Q	Proprieta'	140/2520																	- €
				SENIS PATRIZIA nata a SAN GAVINO MONREALE (SU) il 10/06/1959	SNSPRZ59H50H856U	Proprieta'	84/2520																	- €
				SENIS SILVIO nato a SAN GAVINO MONREALE (SU) il 31/03/1958	SNSSLV58C31H856Z	Proprieta'	84/2520																	- €
				SENIS SIMONA MARIA FRANCESCA nata a SAN GAVINO MONREALE (SU) il 21/12/1971	SNSSNM71T61H856P	Proprieta'	84/2520																	- €
				VACCA LORENZO nato a SAN GAVINO MONREALE (SU) il 17/10/1996	VCCLNZ96R17H856Q	Proprieta'	42/2520																	- €
				VACCA PIETRO nato a SAN GAVINO MONREALE (SU) il 16/05/2001	VCCPTR01E16H856G	Proprieta'	42/2520																	- €
68	Sanluri	22	42	CURRELI COLLU LUIGI ; DI GIUSEPPE		Proprieta'	1000/1000	SEMINATIVO	4	0	46	95	7800,00	10500,00					1200	315,00 €				315,00 €
69	Sanluri	22	185	CURRELI LUIGI nato a SANLURI (SU) il 15/01/1927	CRRLGU27A15H974R	Proprieta'	1000/1000	SEMINATIVO	4	0	47	0	7800,00	10500,00					1000	262,50 €				262,50 €
70	Sanluri	22	187	CURRELI LUIGI nato a SANLURI (SU) il 15/01/1927	CRRLGU27A15H974R	Proprieta'	1000/1000	SEMINATIVO	4	0	51	50	7800,00	10500,00					800	210,00 €				210,00 €
71	Sanluri	22	99	CURRELI LUIGI nato a SANLURI (SU) il 15/01/1927	CRRLGU27A15H974R	Proprieta'	1000/1000	SEMINATIVO	4	3	98	35	7800,00	10500,00					900	236,25 €				236,25 €
72	Sanluri	22	233	CASU ELIA nato a SAN GAVINO MONREALE (SU) il 11/03/1986	CSALEI86C11H856Z	Proprieta'	35/2520	SEMINATIVO	04	2	78	47	12108,00	14000,00					11000	3.850,00 €				3.850,00 €
				CASU MARCO nato a SAN GAVINO MONREALE (SU) il 23/08/1991	CSAMRC91M23H856L	Proprieta'	35/2520	ULIVETO				53												- €
				MELONI ALESSANDRO nato a SAN GAVINO MONREALE (SU) il 22/08/1959	MLNLSN59M22H856W	Proprieta'	70/2520																	- €
				MELONI ANNA PAOLA nata a SAN GAVINO MONREALE (SU) il 10/02/1955	MLNNPL55B50H856Q	Proprieta'	70/2520																	- €
				MELONI ONORINA nata a SAN GAVINO MONREALE (SU) il 13/09/1953	MLNNRN53P53H856E	Proprieta'	70/2520																	- €

Impianto per la produzione di energia elettrica da fonte eolica di potenza pari a 42 MW denominato "Marmilla" - Comuni di Villanovaforru, Sardara, Sanluri e Furtei (SU)
PIANO PARTICELLARE DI ESPROPRIO IMPIANTO DI RETE

Nr.	Comune	Foglio	P.lla	Ditta catastale				Natura del Terreno-Fabbricato	Classe	Tot. Superficie catastale			Valore agricolo medio	Valore agricolo stimato	Superficie Occupazione Definitiva		Superficie di Asservimento cavidotto accesso e passaggio		Superficie di Asservimento Aereo		Superficie di Occupazione temporanea			Totale Indennità
				Cognome e Nome - Città di nascita - Data di nascita	Codice fiscale	Diritti e oneri reali	Diritti e oneri reali			ha	a	ca	Euro/ha	Euro/ha	Superficie mq	Indennità Euro	Superficie mq	Indennità Euro	Superficie mq	Indennità Euro	Superficie mq	Mesi 18	Indennità Euro	Euro
				MELONI RENZO nato a SAN GAVINO MONREALE (SU) il 27/03/1961	MLNRNZ61C27H856P	Proprieta'	70/2520																	- €
				MELONI RITA nata a SAN GAVINO MONREALE (SU) il 21/02/1957	MLNRTI57B61H856E	Proprieta'	70/2520																	- €
				MELONI ROBERTO nato a SAN GAVINO MONREALE (SU) il 27/03/1961	MLNRRT61C27H856X	Proprieta'	70/2520																	- €
				MERELLA MARTA nata a SAN GAVINO MONREALE (SU) il 24/06/1980	MRLMRT80H64H856T	Proprieta'	35/2520																	- €
				MERELLA VIVIANA nata a SAN GAVINO MONREALE (SU) il 03/12/1975	MRLVVN75T43H856U	Proprieta'	35/2520																	- €
				SANNA ANNA nata a SAN GAVINO MONREALE (SU) il 16/07/1957	SNNNNA57L56H856M	Proprieta'	60/2520																	- €
				SANNA CARLO nato a SAN GAVINO MONREALE (SU) il 08/11/1963	SNNCRL63S08H856F	Proprieta'	60/2520																	- €
				SANNA CATERINA nata a SAN GAVINO MONREALE (SU) il 09/03/1956	SNNCRN56C49H856H	Proprieta'	60/2520																	- €
				SANNA FRANCO nato a SAN GAVINO MONREALE (SU) il 23/10/1953	SNNFNC53R23H856V	Proprieta'	60/2520																	- €
				SANNA MARIA CRISTINA nata a SAN GAVINO MONREALE (SU) il 07/09/1959	SNNMCR59P47H856P	Proprieta'	60/2520																	- €
				SANNA MARIA VALERIA nata a SAN GAVINO MONREALE (SU) il 07/12/1967	SNNMVL67T47H856Z	Proprieta'	60/2520																	- €
				SANNA ROSALBA nata a SAN GAVINO MONREALE (SU) il 24/10/1961	SNNRLB61R64H856W	Proprieta'	60/2520																	- €
				SENIS ANNA PAOLA nata a SAN GAVINO MONREALE (SU) il 18/11/1967	SNSNPL67S58H856M	Proprieta'	140/2520																	- €
				SENIS ANTONIO nato a SAN GAVINO MONREALE (SU) il 08/11/1931	SNSNTN31S08H856G	Proprieta'	420/2520																	- €
				SENIS FEDERICA AMABILIA nata a SAN GAVINO MONREALE (SU) il 23/03/2005	SNSFRC05C63H856S	Proprieta'	70/2520																	- €
				SENIS GIAN PAOLO nato a SAN GAVINO MONREALE (SU) il 29/01/1951	SNSGPL51A29H856L	Proprieta'	70/2520																	- €
				SENIS GIORGIO nato a SAN GAVINO MONREALE (SU) il 16/09/1960	SNSGRG60P16H856H	Proprieta'	70/2520																	- €
				SENIS MARCO nato a SAN GAVINO MONREALE (SU) il 07/05/1954	SNSMRC54E07H856S	Proprieta'	70/2520																	- €
				SENIS MARIA DOLORES nata a SAN GAVINO MONREALE (SU) il 06/03/1956	SNSMDL56C46H856A	Proprieta'	70/2520																	- €
				SENIS MARIA GABRIELLA nata a SAN GAVINO MONREALE (SU) il 17/10/1960	SNSMGB60R57H856A	Proprieta'	84/2520																	- €
				SENIS MARIANNA nata a SAN GAVINO MONREALE (SU) il 08/06/2002	SNSMNN02H48H856P	Proprieta'	70/2520																	- €
				SENIS MASSIMO nato a SAN GAVINO MONREALE (SU) il 22/01/1964	SNSMSM64A22H856Q	Proprieta'	140/2520																	- €
				SENIS PATRIZIA nata a SAN GAVINO MONREALE (SU) il 10/06/1959	SNSPRZ59H50H856U	Proprieta'	84/2520																	- €
				SENIS SILVIO nato a SAN GAVINO MONREALE (SU) il 31/03/1958	SNSSLV58C31H856Z	Proprieta'	84/2520																	- €
				SENIS SIMONA MARIA FRANCESCA nata a SAN GAVINO MONREALE (SU) il 21/12/1971	SNSSNM71T61H856P	Proprieta'	84/2520																	- €
				VACCA LORENZO nato a SAN GAVINO MONREALE (SU) il 17/10/1996	VCCLNZ96R17H856Q	Proprieta'	42/2520																	- €
				VACCA PIETRO nato a SAN GAVINO MONREALE (SU) il 16/05/2001	VCCPTR01E16H856G	Proprieta'	42/2520																	- €
73	Sanluri	22	98	PORCEDDA AN TONELLO nato a CAGLIARI (CA) il 17/01/1951	PRCNNL51A17B354U	Proprieta'	1	SEMINATIVO	3	0	49	15	7800,00	10500,00					1550	406,88 €				406,88 €
74	Sanluri	22	97	CURRELI LUIGI nato a SANLURI (SU) il 15/01/1927	CRRLGU27A15H974R	Proprieta'	1	SEMINATIVO	3	0	54	45	7800,00	10500,00					350	91,88 €				91,88 €
TOTALE																**83.844,00 €**		**13.886,25 €**		**41.492,38 €**			**9.748,44 €**	**148.971,06 €**