

AMBITI PAESAGGISTICI

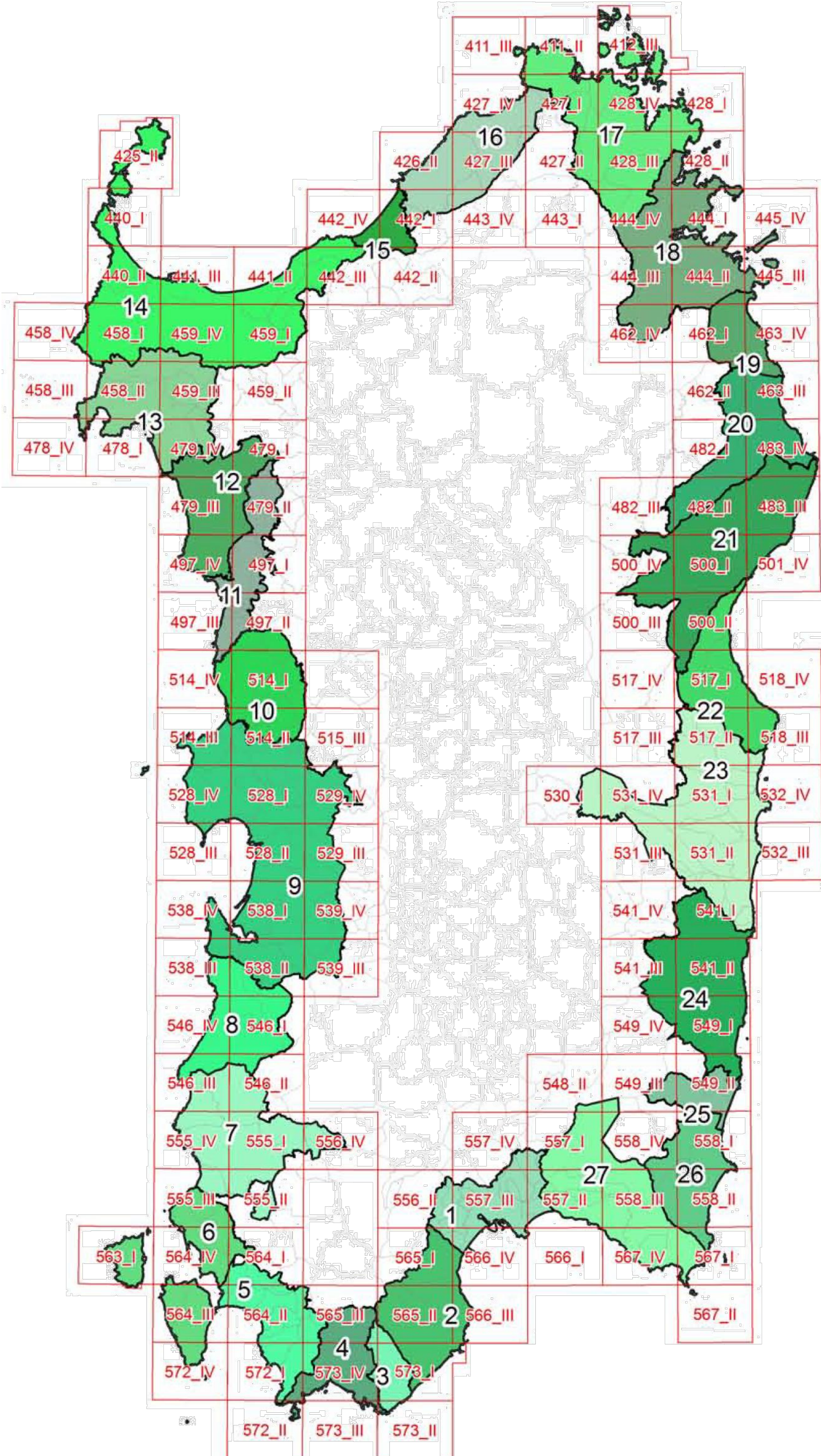

- | | |
|--------------------------------|---------------------------------------|
| 1. Golfo di Cagliari | 15. Bassa valle del Coghinas |
| 2. Nora | 16. Gallura costiera nord-occidentale |
| 3. Chia | 17. Gallura costiera nord-orientale |
| 4. Golfo di Teulada | 18. Golfo di Olbia |
| 5. Anfiteatro del Sulcis | 19. Budoni-S. Teodoro |
| 6. Carbonia e Isole sulcitanee | 20. Monte Albo |
| 7. Bacino metallifero | 21. Baronia |
| 8. Arburese | 22. Supramonte di Baunei e Dorgali |
| 9. Golfo di Oristano | 23. Ogliastra |
| 10. Montiferru | 24. Salto di Quirra |
| 11. Planargia | 25. Bassa valle del Flumendosa |
| 12. Monteleone | 26. Castiadas |
| 13. Alghero | 27. Golfo orientale di Cagliari |
| 14. Golfo dell'Asinara | |

Limite dell'ambito

ASSETTO AMBIENTALE

BENI PAESAGGISTICI AMBIENTALI EX ART. 143 D.LV. N°42/04

- Fascia costiera
- Sistemi a baie e promontori, falesie e isole minori
- Campi dunari e sistemi di spiaggia
- Aree rocciose di cresta ed aree a quota superiore ai 900 m s.l.m.
- Grotte, caverne
- Zone umide e fasce di rispetto
- Laghi naturali e invasi artificiali
- Monumenti naturali istituiti l.r.31/89
- Fiumi, torrenti e relative sponde per una fascia di 150 m
- Aree di ulteriore interesse naturalistico
- Biotopi di rilevante interesse naturalistico
- Aree di notevole interesse faunistico
- Aree di notevole interesse botanico e fitogeografico
- Alberi monumentali

BENI PAESAGGISTICI AMBIENTALI EX ART.142 D.LV. N°42/04

- Parchi e aree protette nazionali l.q.n. 394/91
- Fascia di rispetto di 300 m dai laghi
- Boschi e foreste (Art. 2 Comma 6 D.LV. 227/01)
- Aree gravate da usi civici

COMPONENTI DI PAESAGGIO CON VALENZA AMBIENTALE

AREE NATURALI E SUBNATURALI

- Macchia, dune e aree umide**
Aree con vegetazione rada > 5% e < 40%; bacini naturali; aree dunali; formazioni di ripa non arboree; macchia mediterranea; letti di torrenti di ampiezza superiore a 25 m; pareti rocciose e falesie; paludi interne; paludi salmastre; fiumi, torrenti e fossi; lagune, laghi e stagni costieri a produzione ittica naturale; estuari e delta.
- Boschi**
Boschi misti di conifere e latifoglie; boschi di latifoglie.

AREE SEMINATURALI

- Praterie e spiagge**
Prati stabili; aree a pascolo naturale; cespuglieti e arbusteti; gariga; aree a ricolonizzazione naturale; spiagge di ampiezza superiore a 25 m; aree marine a produzione ittica naturale.
- Boschi**
Sugherete; castagneti da frutto.

AREE AD UTILIZZAZIONE AGRO-FORESTALE

- Colture arboree specializzate**
Vigneti; Frutteti e frutti minori; oliveti; colture temporanee associate all'olivo; colture temporanee associate al vigneto; colture temporanee associate ad altre colture permanenti.
- Impianti boschivi artificiali**
Boschi di conifere; Pioppeti, saliceti, eucalitteti; altri impianti arborei da legno; arboricoltura con essenze forestali di conifere; aree a ricolonizzazione artificiale.
- Colture erbacee specializzate**
conifere; aree a ricolonizzazione artificiale.
in serra; sistemi culturali e particolari complessi; aree prevalentemente occupate da colture agrarie con presenza di spazi naturali importanti; aree agroforestali.

AREE DI INTERESSE NATURALISTICO ISTITUZIONALMENTE TUTELATE

- Siti di interesse comunitario
- Zone di protezione speciale
- Sistema regionale dei parchi, delle riserve e dei monumenti naturali l.r.31/89
- Oasi permanenti di protezione faunistica
- Aree gestione speciale ente foreste
- Parco geominerario d.m. ambiente 265/01

AREE DI RECUPERO AMBIENTALE

ANAGRAFE SITI INQUINATI D.LV. 22/97 E D.M. 471/99

- Siti inquinati
- Aree di rispetto
- Siti amianto
- Aree minerarie dismesse

AREE MINERARIE DISMESSE (1° E 2° CATEGORIA)

- Discariche
- Scavi

ASSETTO STORICO CULTURALE

BENI PAESAGGISTICI EX ART. 143 D.LV. N°42/04

AREE, EDIFICI E MANUFATTI DI SPECIFICO INTERESSE STORICO - CULTURALE

LUOGHI DI CULTO DAL PREISTORICO ALL'ALTO MEDIOEVO

- Circolo megalitico
- Menhir
- Tophet
- Fonte-pozzo
- Tempio
- Allée couverte
- Domus de janas
- Ipogeo funerario
- Dolmen
- Grotta
- Necropoli
- Tomba
- Cimitero
- Tomba dei giganti
- Betilo
- Sepoltura
- Area Archeologica

INSEDIAMENTI ARCHEOLOGICI DAL PREISTORICO ALL'ETA' MODERNA, COMPREDENTI SIA INSEDIAMENTI TIPO VILLAGGIO, SIA INSEDIAMENTI DI TIPO URBANO, SIA INSEDIAMENTI RURALI

- Abitato
- Cava
- Deposito
- Anfiteatro
- Cisterna
- Inseediamento
- Capanne
- Complesso
- Nuraghe
- Rinvenimenti
- Ruederi
- Presenza prenuragica
- Terme
- Villaggio
- Grotta riparo

ARCHITETTURE RELIGIOSE MEDIOEVALI, MODERNE E CONTEMPORANEE,

- Chiesa
- Santuario
- Convento
- Cripta
- Abbazia
- Cumbessias
- Oratorio
- Cappella
- Seminario

ARCHITETTURE MILITARI STORICHE SINO ALLA II GUERRA MONDIALE

- Castello fortificazioni
- Castello
- Torre
- Torre costiera

AREE CARATTERIZZATE DA INSEDIAMENTI STORICI

- CENTRI DI ANTICA E PRIMA FORMAZIONE

INSEDIAMENTO SPARSO: MEDAUS, FURRIADROXIUS, BODDEUS, CUILES, STAZZI

- Medau, furriadroxiu, stazzo

BENI IDENTITARI

ELEMENTI INDIVIDUI STORICO-ARTISTICI DAL PREISTORICO AL CONTEMPORANEO, COMPREDENTI RAPPRESENTAZIONI ICONICHE O ANICONICHE DI CARATTERE RELIGIOSO, POLITICO, MILITARE

- Fontana
- Portale
- Pozzo
- Scalinata
- Serbatoio
- Statua
- Relitto
- Forno
- Struttura

ARCHEOLOGIE INDUSTRIALI E AREE ESTRATTIVE, ARCHITETTURE E AREE PRODUTTIVE STORICHE

- Tonnara
- Mulino
- Gualchiera

ARCHITETTURE SPECIALISTICHE E CIVILI STORICHE

- Caserma forestale
- Collegio
- Edificio
- Albergo
- Villa
- Palazzo
- Casa
- Fabricato
- Scuola
- Dogana
- Monte granatico
- Municipio

RETI ED ELEMENTI CONNETTIVI

RETE INFRASTRUTTURALE STORICA

- Faro
- Porto storico
- Acquedotto
- Ponte
- Strada
- Stazione

AREE DI INSEDIAMENTO PRODUTTIVO DI INTERESSE STORICO

- Aree dell'organizzazione mineraria
- Aree della bonifica
- Aree delle saline

VINCOLI

- Archeologico
- Architettonico
- Vincoli ex l. 1497/39

ASSETTO INSEDIATIVO

EDIFICATO URBANO

- CENTRI DI ANTICA E PRIMA FORMAZIONE
- ESPANSIONI FINO AGLI ANNI 50
- ESPANSIONI RECENTI
- EDIFICATO URBANO DIFFUSO

EDIFICATO IN ZONA AGRICOLA

- INSEDIAMENTO STORICO SPARSO (Medau, furriadroxiu, stazzo)
- NUCLEI, CASE SPARSE E INSEDIAMENTI SPECIALIZZATI

INSEDIAMENTI TURISTICI

- INSEDIAMENTI TURISTICI

INSEDIAMENTI PRODUTTIVI

INSEDIAMENTI PRODUTTIVI A CARATTERE INDUSTRIALE, ARTIGIANALE E COMMERCIALE

- Grandi aree industriali
- Inseidiamenti produttivi minori
- Grande distribuzione commerciale

AREE ESTRATTIVE: CAVE E MINIERE

- Aree estrattive di seconda categoria (cave)
- Aree estrattive di prima categoria (miniere)

AREE SPECIALI

- AREE SPECIALI (GRANDI ATTREZZATURE DI SERVIZIO PUBBLICO PER ISTRUZIONE, SANITA', RICERCA E SPORT)

SISTEMA DELLE INFRASTRUTTURE

AREE DELLE INFRASTRUTTURE

NODI DEI TRASPORTI

- Aeroporto principale
- Aeroporto secondario
- Aeroporto militare
- Porto industriale
- Terminal industriale
- Porto commerciale
- Porto commerciale/turistico
- Porto turistico
- Stazioni ferroviarie

RETE DELLA VIABILITA'

- Strade di impianto
- Strade a specifica valenza paesaggistica e panoramica
- Strade di fruizione turistica
- Strade di impianto - a specifica valenza paesaggistica e panoramica
- Strade di impianto - a specifica valenza paesaggistica e panoramica - di fruizione turistica
- Rete stradale generale
- Strade in costruzione
- Ferrovie di impianto
- Ferrovie a specifica valenza paesaggistica e panoramica

CICLO DEI RIFIUTI

- Discarica rifiuti
- Impianto di trattamento e/o incenerimento rifiuti

CICLO DELLE ACQUE

- Depuratori
- Condotta idrica

CICLO DELL'ENERGIA ELETTRICA

- Centrale elettrica
- Linea elettrica

CAMPI EOLICI

- Impianti eolici in realizzazione
- Impianti eolici realizzati
- Aree interessate da impianti eolici

CARTOGRAFIA DI BASE

(Elaborazione da C.T.R. 1:10.000 R.A.S.)

- Linea costa
- Quadro d'unione scala 1:25.000
- Elementi idrici
- Limiti comunali
- Curve di livello 25m
- Opere di regimazione idraulica

SCALA 1:25.000

COMMITTEE ENGIE TREXENTA SRL P.Iva: 12367510968 Via Chiese 72, Milano 20126		STUDIO DI PROGETTAZIONE SCM Ingegneria S.r.l. Via C. del Croci, 55 - 72022 - Latiano (BR)													
<table border="1"> <thead> <tr> <th>REV.</th> <th>DATE</th> <th>DESCRIPTION</th> <th>BY</th> <th>CHK</th> <th>APP.</th> </tr> </thead> <tbody> <tr> <td>01</td> <td>Apr-23</td> <td>EMESSO PER ITER AUTORIZZATIVO</td> <td></td> <td>CC</td> <td>DC PL</td> </tr> </tbody> </table>				REV.	DATE	DESCRIPTION	BY	CHK	APP.	01	Apr-23	EMESSO PER ITER AUTORIZZATIVO		CC	DC PL
REV.	DATE	DESCRIPTION	BY	CHK	APP.										
01	Apr-23	EMESSO PER ITER AUTORIZZATIVO		CC	DC PL										
Impianto per la produzione di energia elettrica da fonte eolica di potenza pari a 42 MW denominato "Marmilla" Comuni di Villanovaforru, Sarda, Sanluri e Furtei (SU) PROGETTO DEFINITIVO IMPIANTO EOLICO ED OPERE CONNESSE		APPROVED FOR CONSTRUCTION ENG. REV. DATE SCALE: _____ ORDER N°: _____ SUPPLIER: _____ CONTRACT N°: _____ SUBPROJECT CODE: _____ THIS Dwg. SUPERSEDES: _____ THIS Dwg. N°: _____ SHEET OF 841x1400													