

STRALCIO CARTA DELL'USO DEL SUOLO (2008)

- Layout Impianto 'Marmilla'**
- ⊙ Aerogeneratori (WTG)
- Layout (Fase di Esercizio)**
- Piazzola di esercizio
 - Cavidotto MT
 - Cavidotto AT
- Aree di Sottostazione e consegna**
- Traliccio da dismettere
 - Traliccio esistente
 - Nuovi tralicci in progetto
 - Linea aerea 380 kV da dismettere
 - Linea aerea 380 kV esistente
 - Nuovo raccordo 380 kV
- Aree di Sottostazione e Consegna**
- Nuova stazione RTN
 - Stazione utente
 - Area stalli e antenne
 - Nuove strade in progetto

- 1221. RETI STRADALI E SPAZI ACCESSORI
- 1222. RETI FERROVIARIE E SPAZI ANNESSI
- 5111. FIUMI, TORRENTI E FOSSI
- 5112. CANALI E IDROVIE

- Usa del Suolo (2008)**
- 1111. Tessuto Residenziale Compatto E Denso
 - 1112. Tessuto Residenziale Rado
 - 1121. Tessuto Residenziale Rado E Nucleiforme
 - 1122. Fabbricati Rurali
 - 1211. Insedimenti Industriali, Artigianali E Commerciali E Spazi Annessi
 - 1212. Insedimento Di Grandi Impianti Di Servizi
 - 1221. Reti Stradali E Spazi Accessori
 - 1224. Impianti A Servizio Delle Reti Di Distribuzione
 - 131. Aree Estrattive
 - 1322. Depositi Di Rottami A Cielo Aperto, Cimiteri Di Autoveicoli
 - 133. Cantieri
 - 141. Aree Verdi Urbane
 - 1421. Aree Ricreative E Sportive
 - 1422. Aree Archeologiche
 - 143. Cimiteri
 - 2111. Seminativi In Aree Non Irrigue
 - 2112. Prati Artificiali
 - 2121. Seminativi Semplici E Colture Orticole A Pieno Campo
 - 2124. Coltura In Serra
 - 221. Vigneti
 - 222. Frutteti E Frutti Minori
 - 223. Oliveti
 - 2411. Colture Temporanee Associate All'olivo
 - 2412. Colture Temporanee Associate Al Vigneto
 - 242. Sistemi Colturali E Particellari Complessi
 - 243. Aree Prevalentemente Occupate Da Coltura Agrarie Con Presenza Di Spazi Naturali Importanti
 - 244. Aree Agroforestali
 - 3111. Bosco Di Latifoglie
 - 31121. Pioppeti, Saliceti, Eucalitteti Ecc. Anche In Formazioni Miste
 - 3121. Bosco Di Conifere
 - 321. Aree A Pascolo Naturale
 - 3222. Formazioni Di Ripa Non Arboree
 - 3231. Macchia Mediterranea
 - 3232. Gariga
 - 3241. Aree A Ricolonizzazione Naturale
 - 3242. Aree A Ricolonizzazione Artificiale
 - 333. Aree Con Vegetazione Rada >5% E <40%
 - 5122. Bacini Artificiali

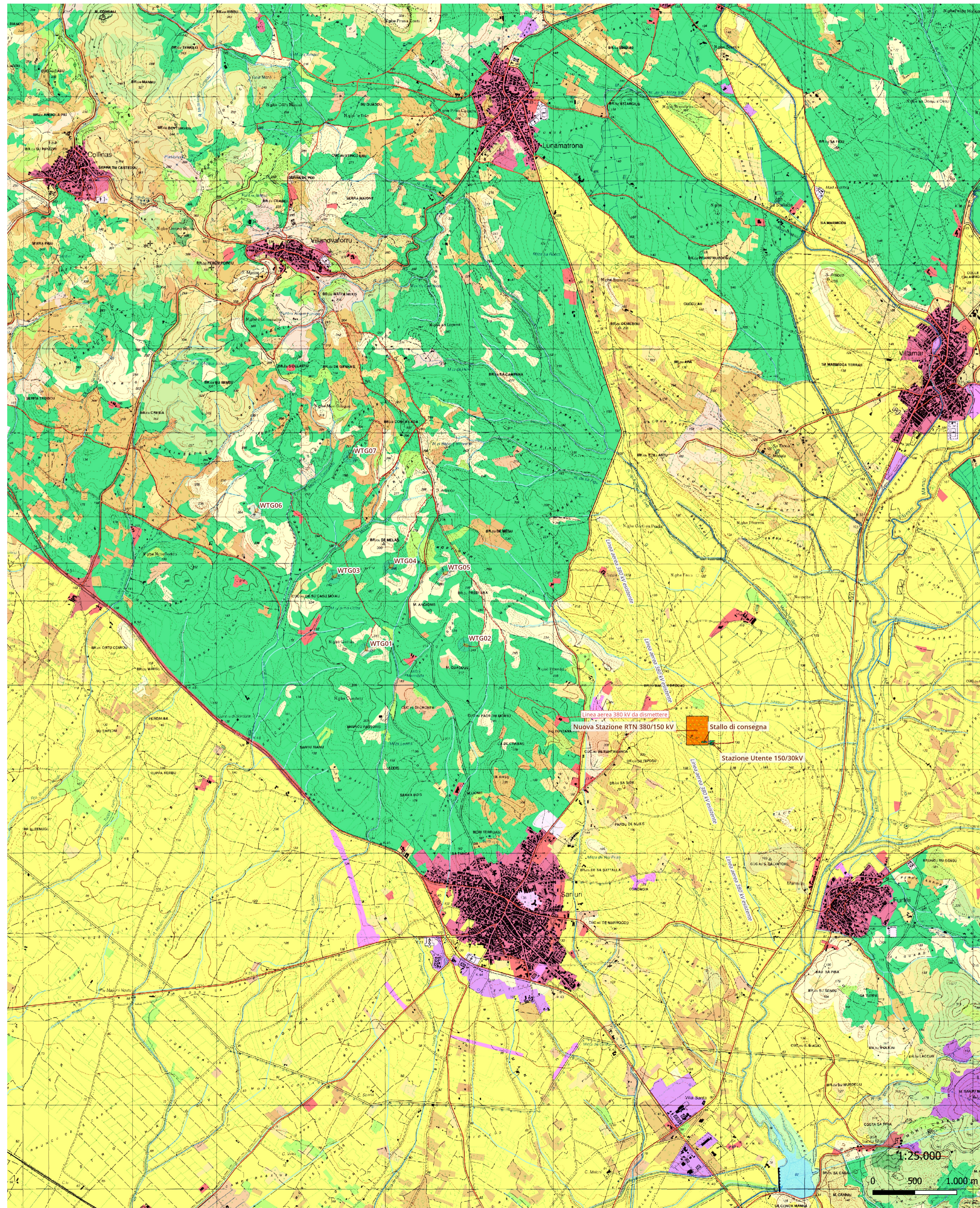

REGIONE SARDEGNA
COMUNI DI VILLANOVAFORRU, SARDARA, SANLURI E FURTEI (SU)

PROGETTO

Impianto per la produzione di energia elettrica da fonte eolica di potenza pari a 42 MW denominato "Marmilla"
Comuni di Villanovafornu, Sardara, Sanluri e Furtei (SU)

TITOLO

Componente Suolo
Carta dell'Uso del Suolo

PROPRONTE **PROGETTISTA**

ENGIE TREXENTA S.r.l.
 Sede legale e Amministrativa:
 Via Chiesa 72
 20121 Milano (MI)
 PEC: engietrexenta@legalmail.it

SCM Ingegneria S.r.l.
 Via Carlo del Croc, 55
 Tel: +39 081 7726955
 78024 Lariano (BN)
 Mail: info@scmengineering.com
 Dott. Ing. Daniele Cavallo

ing. Ivo Gulino

geol. Michele Ognibene

Scala	Formato Stampa	Cod Elaborato	SIA 04.4	Rev.	Nome File	Foglio
1:25.000	841x594			00	04 - Suolo P.A.L.ggz	
Rev.	Data	Descrizione	Elaborato	Controllato	Approvato	
00	24/04/2023	Emesso per iter autorizzativo	I. Gulino	M. Ognibene	D. Cavallo	