

REGIONE SARDEGNA
COMUNI DI VILLANOVAFORRU, SARDARA, SANLURI E FURTEI (SU)

PROGETTO
Impianto per la produzione di energia elettrica da fonte eolica di potenza pari a 42 MW denominato "Marmilla"
Comuni di Villanovafornu, Sardara, Sanluri e Furtei (SU)

TITOLO
Sistema delle tutele
Carta delle Aree Non Idonee F.E.R.

PROPRONTE **PROGETTISTA**

ENGIE **SCM**

ENGIE TREXENTA S.r.l.
 Sede legale e Amministrativa:
 Via Chiesa 72
 20121 Milano (MI)
 PEC: engietrexenta@legalmail.it

SCM Ingegneria S.r.l.
 Via Carlo del Croc, 55
 Tel. +39 081 726855
 72021 Lariano (BN)
 Mail: info@scmengineering.com
 Dott. Ing. Daniele Cavallo

ing. Ivo Gulino
 geol. Michele Ognibene

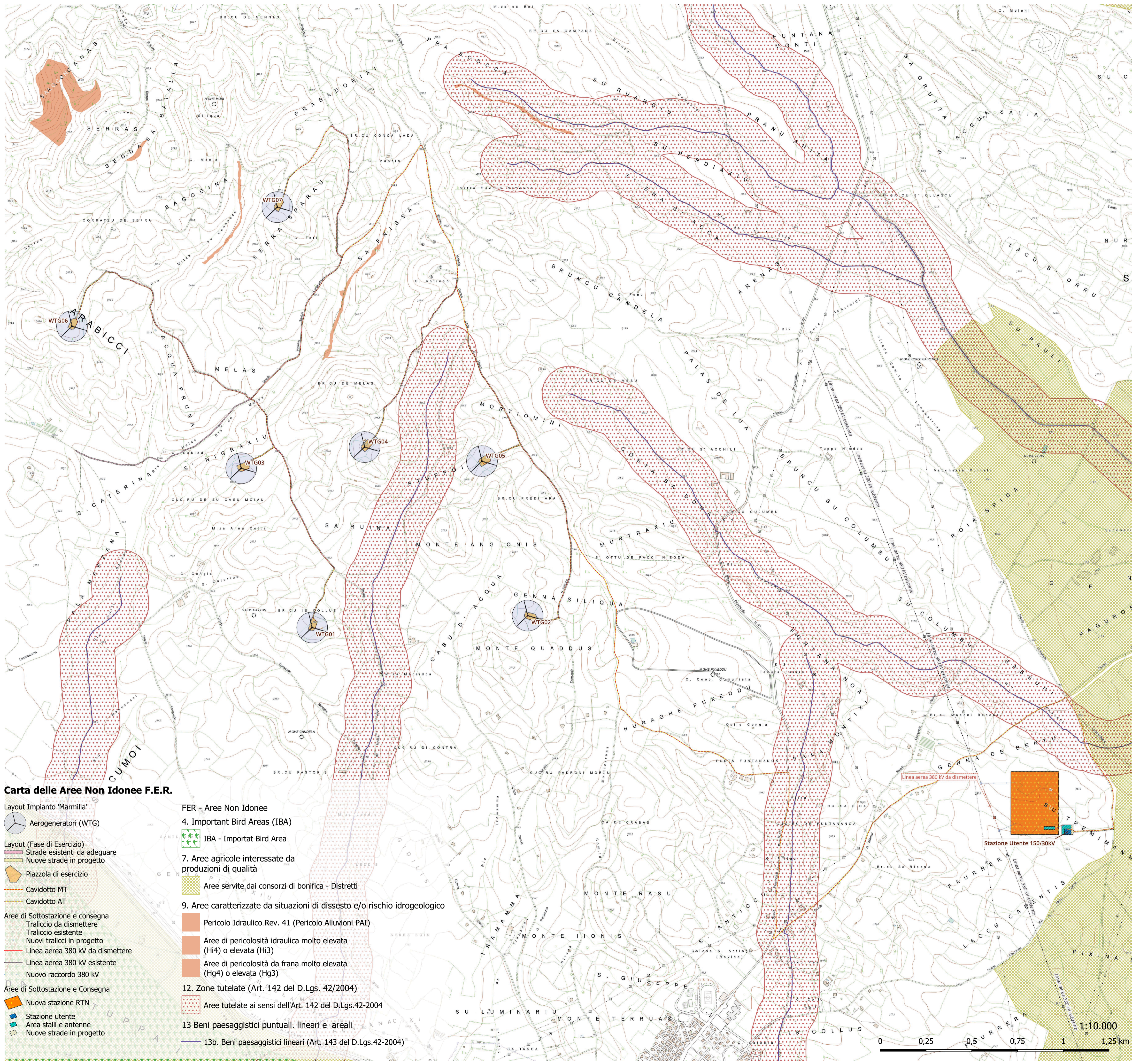

Carta delle Aree Non Idonee F.E.R.

- Layout Impianto "Marmilla"**
- Aerogeneratori (WTG)
- Layout (Fase di Esercizio)**
- Strade esistenti da adeguare
 - Nuove strade in progetto
 - Piazzola di esercizio
 - Cavidotto MT
 - Cavidotto AT
- Aree di Sottostazione e consegna**
- Traliccio da dismettere
 - Traliccio esistente
 - Nuovi tralicci in progetto
 - Linea aerea 380 kV da dismettere
 - Linea aerea 380 kV esistente
 - Nuovo raccordo 380 kV
- Aree di Sottostazione e Consegna**
- Nuova stazione RTN
 - Stazione utente
 - Area stalli e antenne
 - Nuove strade in progetto

- FER - Aree Non Idonee**
- 4. Important Bird Areas (IBA)
 - 7. Aree agricole interessate da produzioni di qualità
 - 9. Aree caratterizzate da situazioni di dissesto e/o rischio idrogeologico
 - 12. Zone tutelate (Art. 142 del D.Lgs. 42/2004)
 - 13. Beni paesaggistici puntuali, lineari e areali
- IBA - Important Bird Area**
- Aree servite dai consorzi di bonifica - Distretti**
- Pericolo Idraulico Rev. 41 (Pericolo Alluvioni PAI)**
- Aree di pericolosità idraulica molto elevata (HI4) o elevata (HI3)
 - Aree di pericolosità da frana molto elevata (Hg4) o elevata (Hg3)
- Aree tutelate ai sensi dell'Art. 142 del D.Lgs.42-2004**
- 13b. Beni paesaggistici lineari (Art. 143 del D.Lgs.42-2004)**

| | | | | | |
|----------|----------------|-------------------------------|-----------|-------------------|------------|
| Scala | Formato Stampa | Cod Elaborato | Rev. | Nome File | Foglio |
| 1:10.000 | B41x594 | SIA 07.5 | 00 | 07_PPR&Tutele.ggz | |
| Rev. | Data | Descrizione | Elaborato | Controllato | Approvato |
| 00 | 24/04/2023 | Emesso per iter autorizzativo | I. Gulino | M. Ognibene | D. Cavallo |

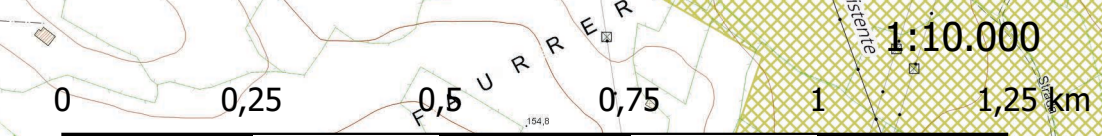

1:10.000