

REGIONE SARDEGNA
COMUNI DI VILLANOVAFORRU, SARDARA, SANLURI E FURTEI (SU)

PROGETTO
Impianto per la produzione di energia elettrica da fonte eolica di potenza pari a 42 MW denominato "Marmilla"
Comuni di Villanovaferru, Sardara, Sanluri e Furtei (SU)

TITOLO
Sistema delle tutele
Vincoli Paesaggistici Istituiti (scala 1:10.000)

PROPRONTE **PROGETTISTA**

ENGIE TREXENTA S.r.l.
 Sede legale e Amministrativa:
 Via Chiesa 72
 20121 Milano (MI)
 PEC: engietrexenta@legalmail.it

SCM Ingegneria S.r.l.
 Via Carlo del Croc, 55
 Tel. +39 081 726085
 72021 Lattanziano (BR)
 Mail: info@scmengineering.com
 Dott. Ing. Daniele Cavallo

ing. Ivo Gulino

geol. Michele Ognibene

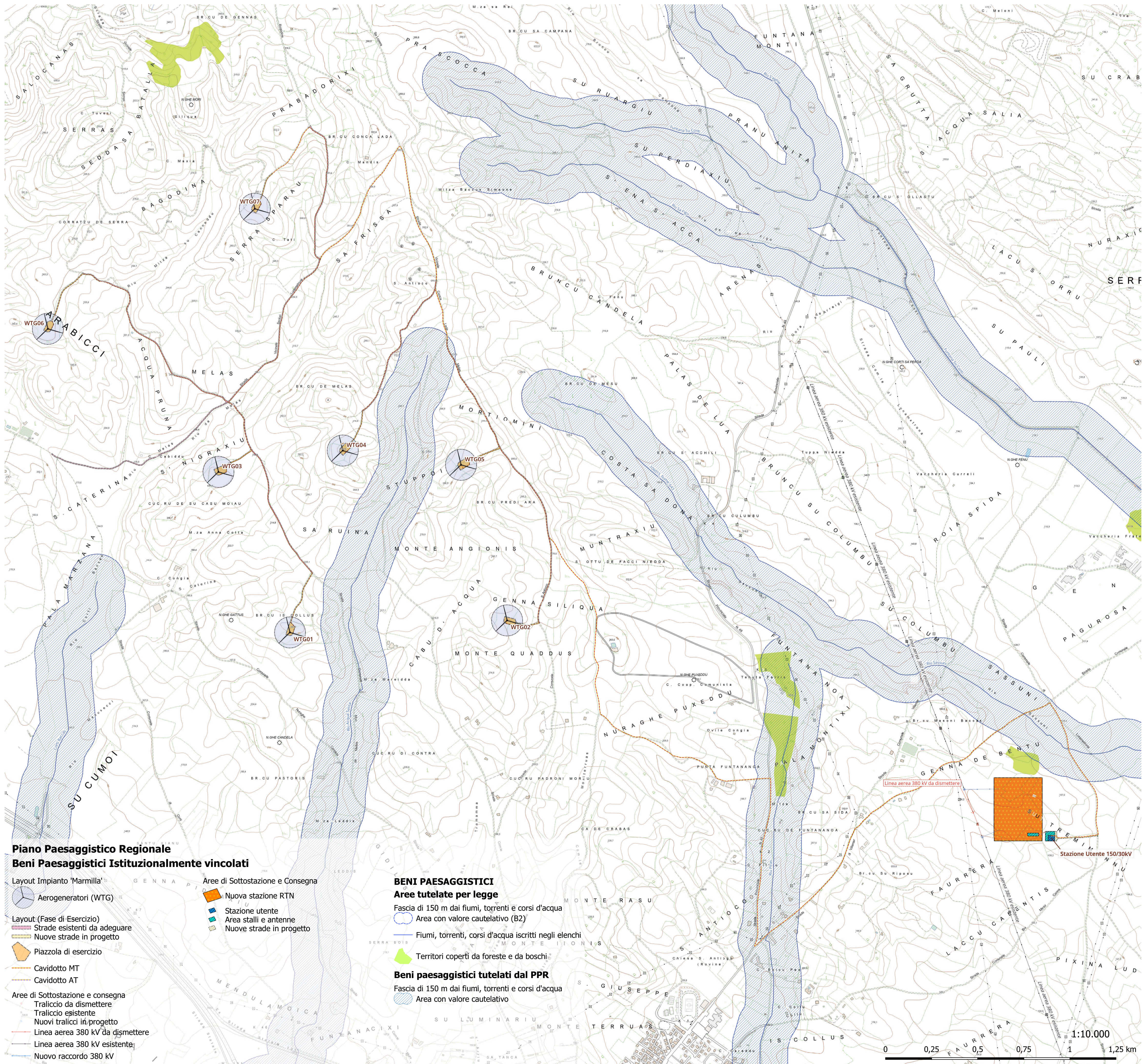

Piano Paesaggistico Regionale
Beni Paesaggistici Istituzionalmente vincolati

- Layout Impianto "Marmilla"**
- Aerogeneratori (WTG)
 - Nuova stazione RTN
 - Stazione utente
 - Area stalli e antenne
 - Nuove strade in progetto
 - Piazzola di esercizio
 - Cavidotto MT
 - Cavidotto AT
- Aree di Sottostazione e Consegna**
- Traliccio da dismettere
 - Traliccio esistente
 - Nuovi tralicci in progetto
 - Linea aerea 380 kV da dismettere
 - Linea aerea 380 kV esistente
 - Nuovo raccordo 380 kV

BENI PAESAGGISTICI
Aree tutelate per legge

- Fascia di 150 m dai fiumi, torrenti e corsi d'acqua
- Area con valore cautelativo (B2)
- Fiumi, torrenti, corsi d'acqua iscritti negli elenchi
- Territori coperti da foreste e da boschi

Beni paesaggistici tutelati dal PPR
Fascia di 150 m dai fiumi, torrenti e corsi d'acqua

- Area con valore cautelativo

Scala	Formato Stampa	Cod. Elaborato	Rev.	Nome File	Foglio
1:10.000	B41x594	RCP 02.3	00	PPR&Tutele.qgz	
Rev.	Data	Descrizione	Elaborato	Controllato	Approvato
00	24/04/2023	Emesso per iter autorizzativo	I. Gulino	M. Ognibene	D. Cavallo

