

- Legenda**
- Zone archeologiche
 - Zone tutelate ope legis
 - Altri siti archeologici indagati o presunti
 - Beni architettonici isolati
 - Masserie
 - Poste
 - Sciali
 - Casini
 - Ville extraburane
 - Podere
 - Taverne
 - Archeologia produttiva
 - Trabucchi
 - Torri e fortificazioni
 - Castelli
 - Complessi civili e religiosi
 - Edifici religiosi ed edicole
 - Altro
 - Codice identificativo
 - Parchi e giardini
 - Insedimenti abitativi derivanti dalle bonifiche e dalla riforma agraria
 - Miniere e cave storiche
 - Tratturi
 - Tratturo
 - Tratturello
 - Braccio
 - Altri elementi della viabilità storica
 - Ipotesi di viabilità romana di grande collegamento
 - Ipotesi di viabilità romana secondaria
 - Percorso micaelico
 - Via sacra langobardorum
 - Centri storici
 - Tessuti otto-novecenteschi di interesse storico
 - Nuclii storici non urbani
 - Insedimenti storici non urbani di fondazione

- LEGENDA**
- Area Impianto
 - Cavidotto in AT
 - Cavidotto MT Interno al Parco
 - Cavidotto MT Esterno al Parco
 - Sottostazione elettrica Terna
 - Stazione elettrica Utente
 - Area BESS Pn 12 MW

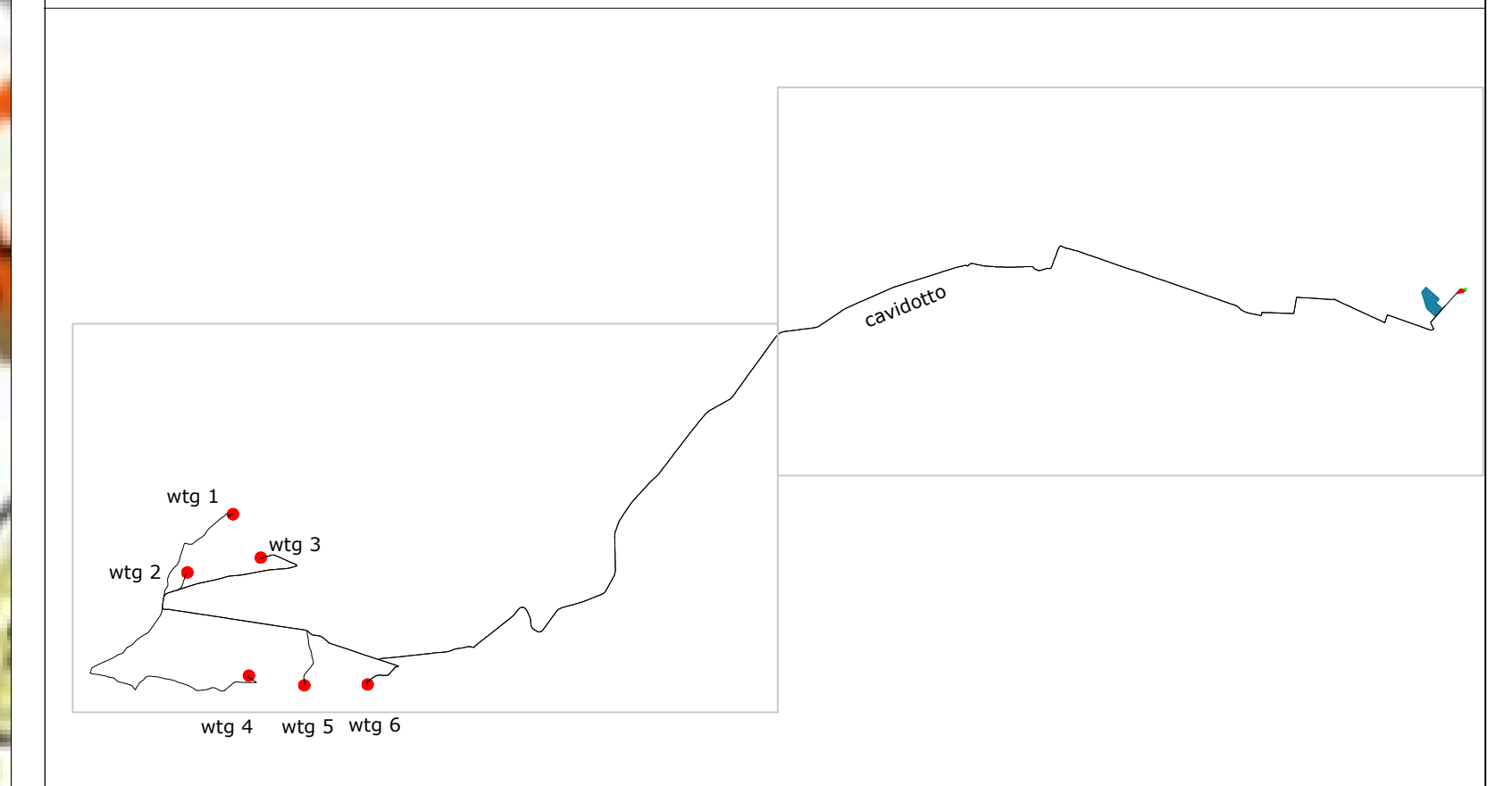

w/g	Latitudine	Longitudine	UTM84-33 N	UTM84-33 N
1	41°33'32.74"N	15°9'33.28"E	4600637.00 m N	513279.00 m E
2	41°33'2.88"N	15°9'2.04"E	4599915.00 m N	512557.00 m E
3	41°33'10.37"N	15°9'52.22"E	4600148.00 m N	513719.00 m E
4	41°32'9.77"N	15°9'43.96"E	4598279.00 m N	513531.00 m E
5	41°32'4.76"N	15°10'21.83"E	4598126.00 m N	514409.00 m E
6	41°32'5.14"N	15°11'5.12"E	4598140.00 m N	515412.00 m E
S.E. Terna	41°35'19.48"N	15°23'13.24"E	4604189.59 m N	532257.70 m E
Utente	41°35'26.05"N	15°23'36.22"E	4604394.05 m N	532788.04 m E

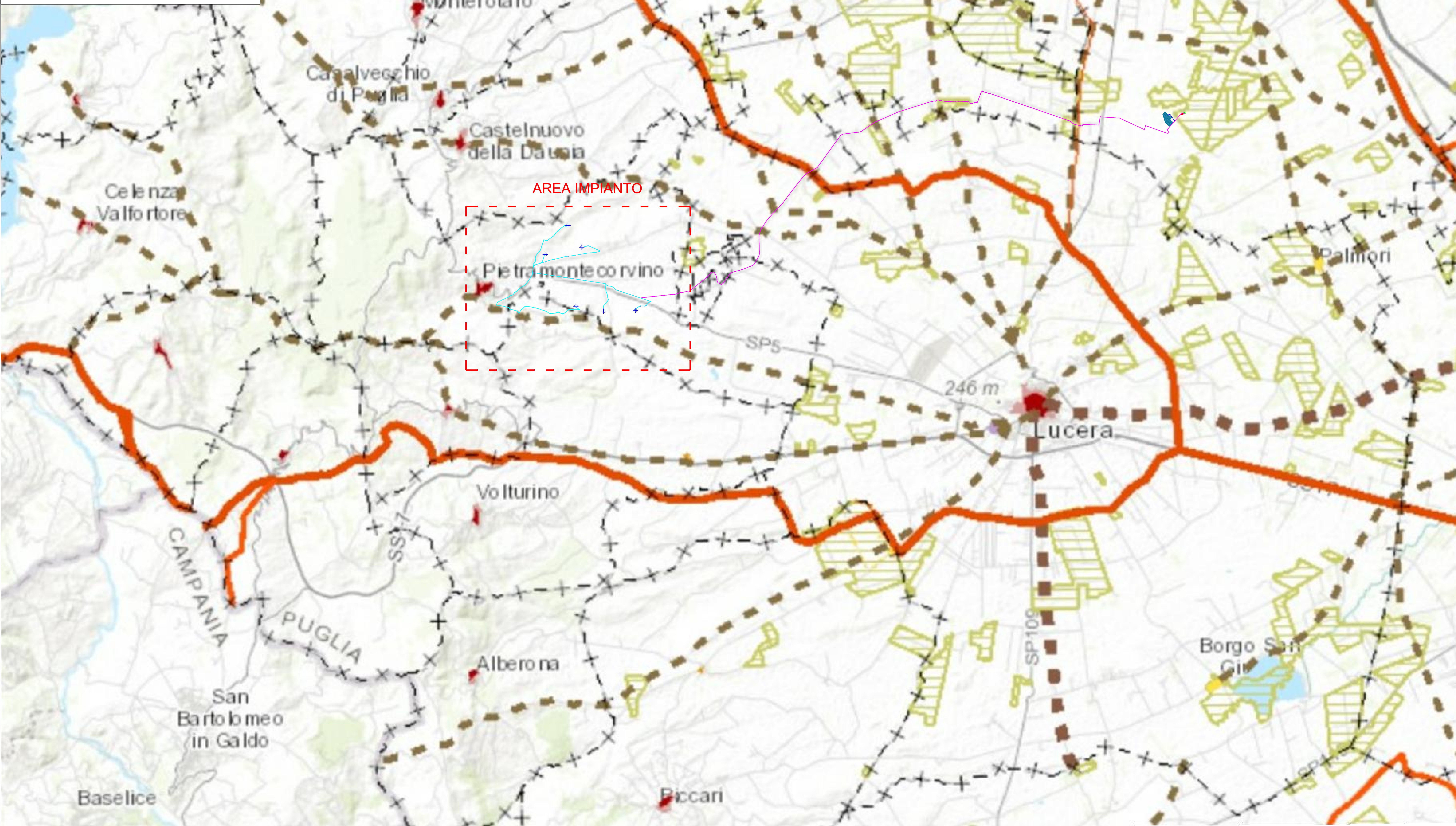
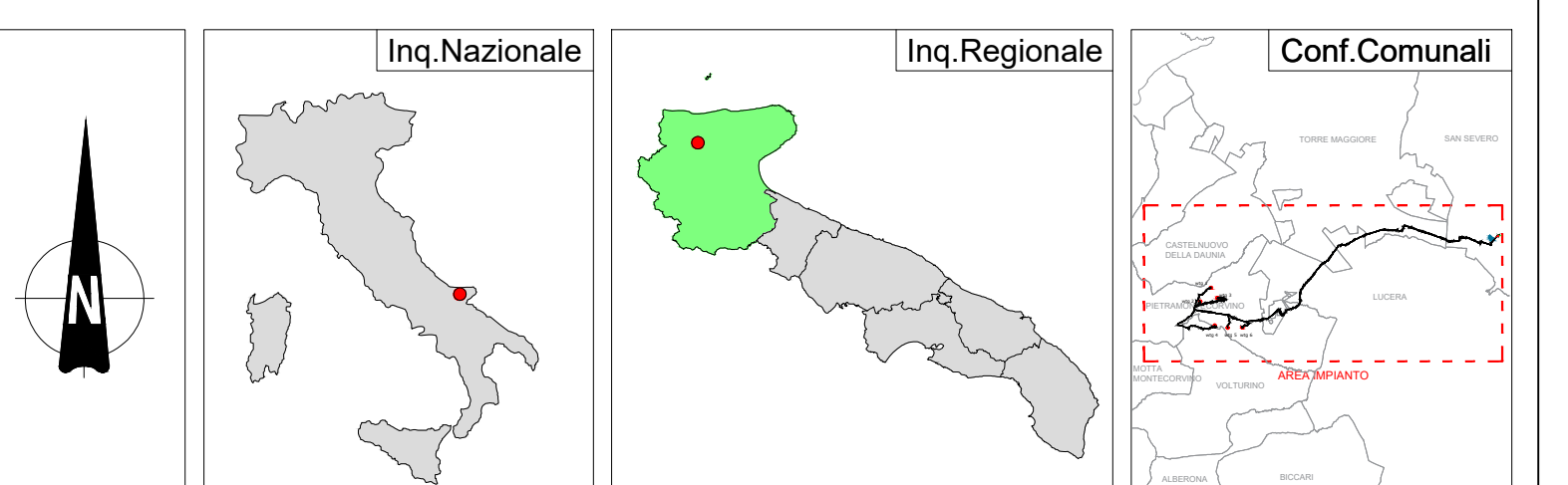

REGIONE PUGLIA	PROVINCIA DI FOGGIA	COMUNE DI PIETRAMONTECORVINO
PIETRAMONTECORVINO Comune di Pietramontecorvino (FG) Località "Acquasassa - Vado Bianco"		
Fogli: 3/4/5/6/32 Particelle: varie		
PROGETTO DEFINITIVO di un Parco Eolico composto da n. 6 aerogeneratori di potenza nominale pari a 6.2 MW con abbinato sistema d'accumulo (BESS) della potenza nominale di 12 MW, da ubicarsi in agro del comune di Pietramontecorvino (FG) - località "Acquasassa - Vado Bianco" e delle opere connesse e delle infrastrutture indispensabili da ubicarsi in agro del comune di San Severo (FG)		
PROPRIONOTE: SORGENIA RENEWABLES VIA ALESSANDRO ALGAROLI, 4 MILANO (MI) - 20148 P.IVA 10300050969 PEC: sorgenia.renewables@lagmail.it		
ELABORATO P.T.C.P. - Tav. B2 Identità Culturale		Tav. n° 24/P
Numero 01		Scala 1:4000
Data Gennaio 2023		Eseguito Verificato Approvato
Mese Marzo 1944 al 21/01/1926 - Istituto Autonomo per gli Studi Liguri (IASL)		
PROGETTAZIONE GENERALE STUDIO DI INGEGNERIA Ing. Michele R.G. CURTOTTI Via R. Giugno n. 385 71016 San Severo (FG) Ordine degli Ingegneri di Foggia n. 1704 mail: ing.curtotti@iol.it pec: ing.curtotti@pec.it Cell. 3388220246		
PROGETTAZIONE SPECIALISTICA S.P.P. DAMIANI & PARTNER S.r.l. Via Arnes n. 8 71018 Lucera (FG) mail: info@damianiandpartners.com pec: sp.damiani@pec.it Arch. Damiani Marco Via Arnes n. 8 71018 Lucera (FG) iscritto all'Ordine degli Architetti di Pescara al n° 1858		
Spazio Riservato agli Enti		
Tutti i diritti sono riservati, la riproduzione anche parziale del disegno è vietata.		