Legenda

Zone archeologiche

- Altri siti archeologici indagati o presunti
- Zone tutelate ope legis

Beni architettonici isolati

- Masserie
- Poste
- Sciali
- Casini
- Ville extraurbane
- Poderi
- Taverne
- Archeologia produttiva
- Trabucchi
- Torri e Fortificazioni
- Castelli
- Complessi civili e religiosi
- Edifici religiosi ed edicole
- Altro
- 0200 Codice identificativo
- Parchi e giardini
- Insediamenti abitativi derivanti dalle bonifiche e dalle riforme agrarie
- Miniere e cave storiche

Tratturi ed altri elementi della viabilità storica

- Ipotesi viabilità romana di grande collegamento
- Ipotesi di viabilità romana secondaria
- Percorso micaelico
- Via sacra langobardorum
- Tratturo
- Tratturello
- Braccio
- Centri storici
- Tessuti otto - novecenteschi di interesse storico
- Nuclei storici non urbani
- Insediamenti storici non urbani di fondazione

LEGENDA

- Area Impianto
- Cavidotto in AT
- Cavidotto MT Interno al Parco
- Cavidotto MT Esterno al Parco
- Sottostazione elettrica Terna
- Stazione elettrica Utente
- Area BESS Pn 12 MW

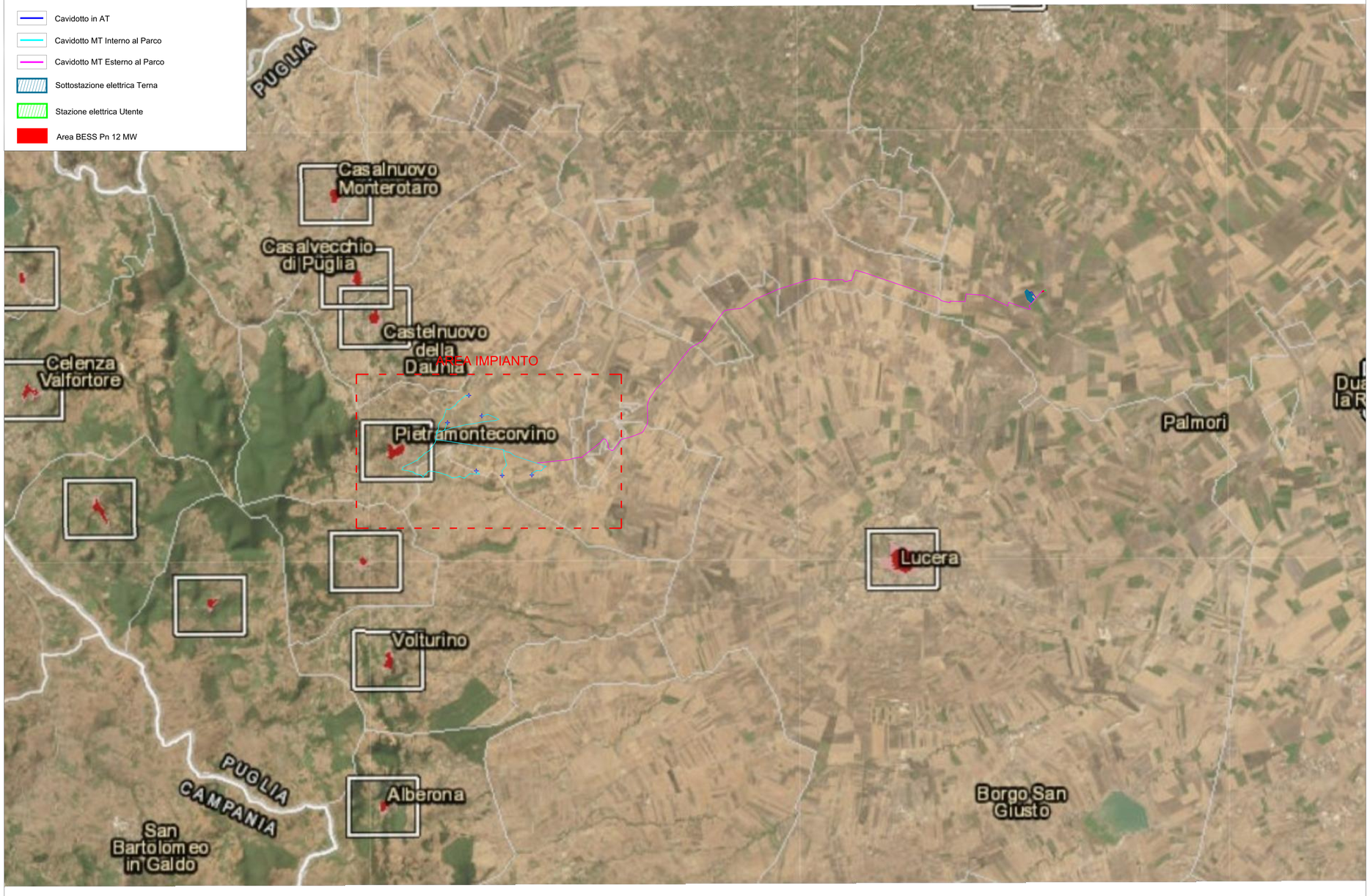

wtg	Latitudine	Longitudine	UTM84-33 N	UTM84-33 N
1	41°33'32.74"N	15° 9'33.28"E	4600837.00 m N	513279.00 m E
2	41°33'2.88"N	15° 9'2.04"E	4599915.00 m N	512557.00 m E
3	41°33'10.37"N	15° 9'52.22"E	4600148.00 m N	513719.00 m E
4	41°32'9.77"N	15° 9'43.96"E	4598279.00 m N	513531.00 m E
5	41°32'4.76"N	15°10'21.83"E	4598126.00 m N	514409.00 m E
6	41°32'5.14"N	15°11'5.12"E	4598140.00 m N	515412.00 m E
S.E.	Latitudine	Longitudine	UTM	UTM
Terna	41°35'19.48"N	15°23'13.24"E	4604189.59 m N	532257.70 m E
Utente	41°35'26.05"N	15°23'36.22"E	4604394.05 m N	532788.04 m E

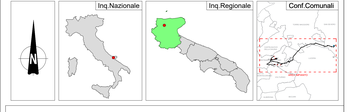

REGIONE PUGLIA	PROVINCIA DI FOGGIA	COMUNE DI PIETRAMONTECORVINO

Denominazione Impianto: **PIETRAMONTECORVINO**

Ubicazione: **Comune di Pietramontecorvino (FG)**, **Località "Acquasalsa - Vado Bianco"** — Fogli: 3/4/5/6/32 — Particelle: varie

PROGETTO DEFINITIVO

di un Parco Eolico composto da n. 6 aerogeneratori di potenza nominale pari a 6,2 MW
con abbinato sistema d'accumulo (BESS) della potenza nominale di 12 MW,
da ubicarsi in agro del comune di Pietramontecorvino (FG) - località "Acquasalsa - Vado Bianco"
e delle opere connesse e delle infrastrutture indispensabili da ubicarsi in agro del comune di San Severo (FG)

PROPONENTE

SORGENIA RENEWABLES
VIA ALESSANDRO ALGARDI, 4
MILANO (MI) - 20148
P.IVA 10300050969
PEC: sorgenia.renewables@legalmail.it

ELABORATO
P.T.C.P - Tav B2A Tutela dell' Identità Culturale

Tav n° 25AP
Scala 1:40000

Revisioni	Numero	Data	Motivo	Eseguito	Verificato	Approvato
	Rev 0	Gennaio 2023	Istanza VIA art.23 D.Lgs 152/06 - Istanza Autorizzazione Unica art.12 D.Lgs 387/03			

PROGETTAZIONE GENERALE
STUDIO DI INGEGNERIA Ing. Michele R.G. CURTOTTI
Viale II Giugno n. 385
71016 San Severo (FG)
Ordine degli Ingegneri di Foggia n. 1704
mail: ing.curtotti@alice.it
pec: ing.curtotti@pec.it
Cell:339/8202046
Studio di Ingegneria Michele R.G. Curtotti

PROGETTAZIONE SPECIALISTICA
S.T.P. Damiani & Partners S.r.l.
Via Mimes n. 8
71036 Lucera (FG)
mail: info@damianiandpartners.com
pec: stp.damiani@pec.it
Arch. Damiani Marco
Via Mimes n. 8
71036 Lucera (FG)
Iscritto all'Ordine degli Architetti di Pescara al n° 1858
damiani & associate
Firmato digitalmente da
marco damiani
CN = damiani marco
O = damiani & associate srl
C = IT

Spazio Riservato agli Enti

Tutti i diritti sono riservati, la riproduzione anche parziale del disegno è vietata.