

LEGENDA

- wtg Aereogeneratore
- Asse di Progetto
- Cavidotto MT Interno al Parco
- Cavidotto MT Esterno al Parco



PPTR COMPONENTI CULTURALI E INSEDIATIVE

- UCP - stratificazione insediativa - siti storico culturali
- UCP - stratificazione insediativa - rete tratturi
- UCP - Paesaggi rurali
- UCP - Città consolidata
- UCP - area a rischio archeologico
- UCP - area di rispetto - zone di interesse archeologico
- UCP - area di rispetto - siti storico culturali
- UCP - area di rispetto - rete tratturi
- BP - Zone gravate da usi civici (validate)
- BP - Zone gravate da usi civici (non validate)
- BP - Zone di interesse archeologico
- BP - Immobili e aree di notevole interesse pubblico

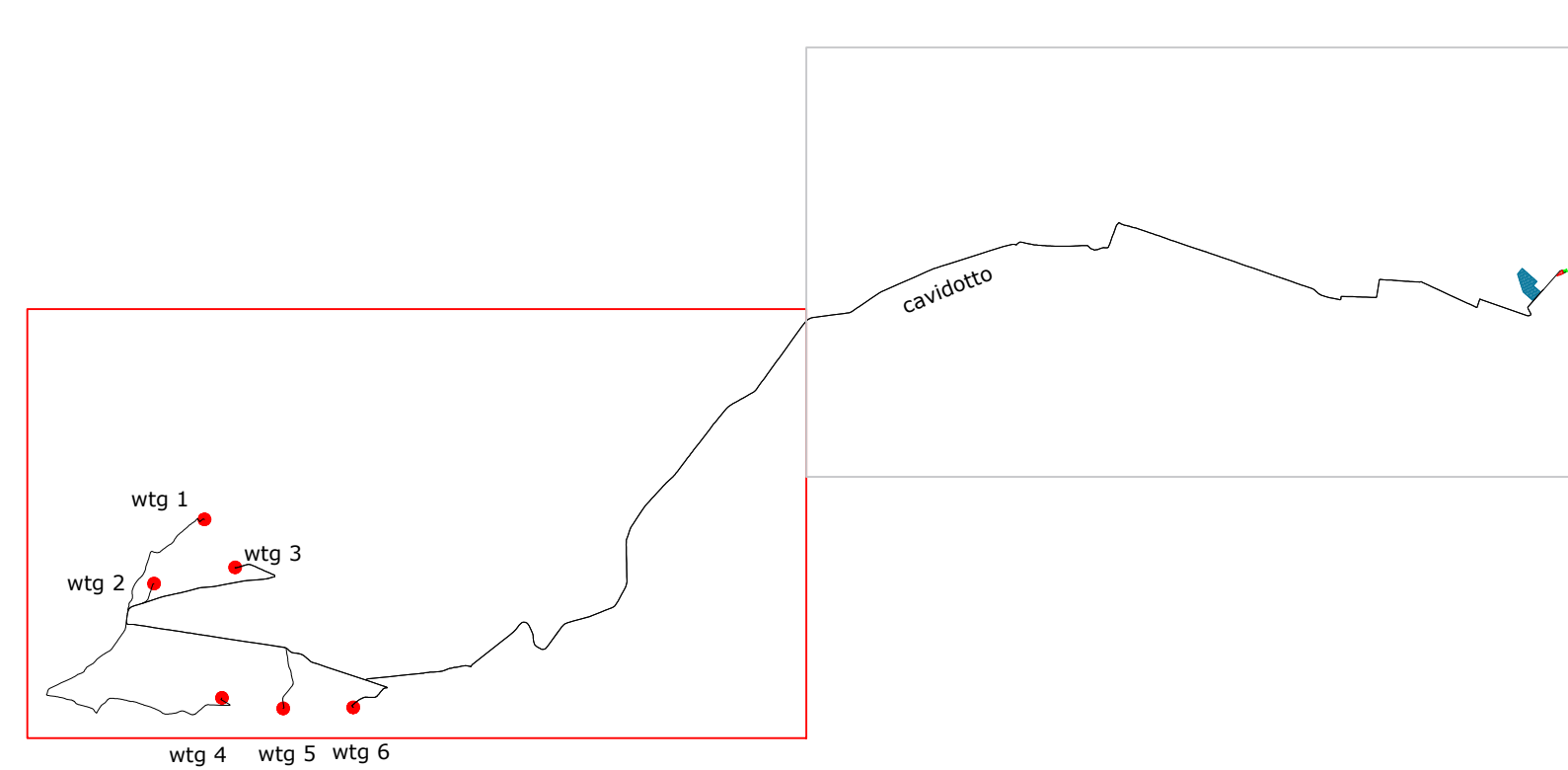

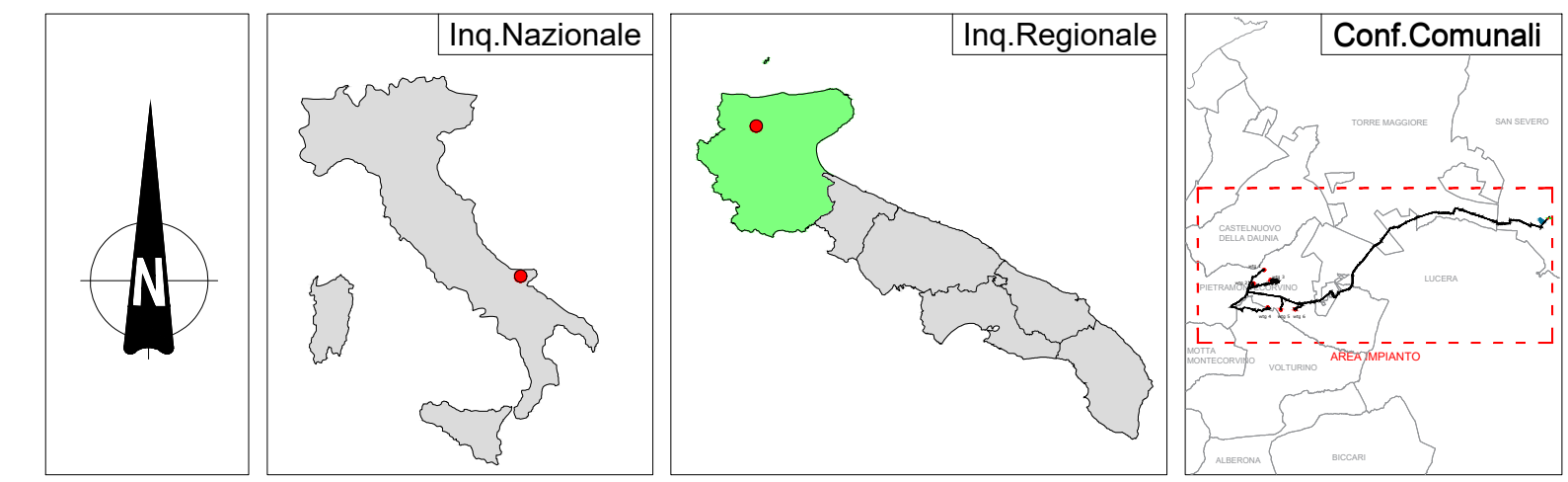

wtg	Latitudine	Longitudine	UTM84-33 N	UTM84-33 N
1	41°33'32.74"N	15° 9'33.28"E	4600837.00 m N	513279.00 m E
2	41°33'2.88"N	15° 9'2.04"E	4599915.00 m N	512557.00 m E
3	41°33'10.37"N	15° 9'52.22"E	4600148.00 m N	513719.00 m E
4	41°32'9.77"N	15° 9'43.96"E	4598279.00 m N	513531.00 m E
5	41°32'4.76"N	15° 10'21.83"E	4598126.00 m N	514409.00 m E
6	41°32'5.14"N	15° 11'5.12"E	4598140.00 m N	515412.00 m E

S.E.	Latitudine	Longitudine	UTM	UTM
Terna	41°35'19.48"N	15°23'13.24"E	4604189.59 m N	532257.70 m E
Uteute	41°35'26.05"N	15°23'36.22"E	4604394.05 m N	532788.04 m E

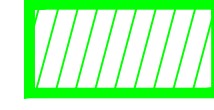
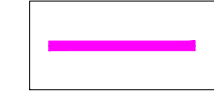

REGIONE PUGLIA	PROVINCIA DI FOGGIA	COMUNE DI PIETRAMONTECORVINO
Denominazione Impianto: PIETRAMONTECORVINO		
Ubicazione: Comune di Pietramontecorvino (FG) Località "Acquasalsa - Vado Bianco"		Foglio: 345/6/32 Particelle: vario
PROGETTO DEFINITIVO		
di un Parco Eolico composto da n. 6 aerogeneratori di potenza nominale pari a 6,2 MW con abbinato sistema d'accumulo (BESS) della potenza nominale di 12 MW, da ubicarsi in agro del comune di Pietramontecorvino (FG) - località "Acquasalsa - Vado Bianco" e delle opere connesse e delle infrastrutture indispensabili da ubicarsi in agro del comune di San Severo (FG)		
PROFONDATE: SORGENIA RENEWABLES		
VIA ALESSANDRO ALGARDI, 4 MILANO (MI) - 20148 P.NA 1030005969 PEC: sorgenia.renewables@legalmail.it		
ELABORATO	Analisi P.P.T.R. Puglia - Componenti Culturali	Tav. n°: GAP1.2
Numero: Rev 0	Data: Gennaio 2023	Scala: 1:10000
Motivo: Intesa VSA art.23.0.Leg.15/06 - Intesa Autorizzativa Unica art.13.0.Leg.38/10	Intesa VSA art.23.0.Leg.15/06 - Intesa Autorizzativa Unica art.13.0.Leg.38/10	Esigido Verificato Approvato
PROGETTAZIONE GENERALE STUDIO DI INGEGNERIA Ing. Michele R.G. CURTOTTI		Spazio Riservato agli Enti
Viale Il Giugno n. 385 71016 San Severo (FG) Ordine degli Ingegneri di Foggia n. 1704 mail: ing.curtotti@uniroma1.it pec: ing.curtotti@pec.it Cell:339-9220246		
PROGETTAZIONE SPECIALISTICA S.T.P. Damiani & Partners S.r.l. Via Morone n. 8 71026 Lucera (FG) mail: info@damianiandpartners.com pec: stp.damiani@pec.it Arch. Damiani Marco Via Morone n. 8 71026 Lucera (FG) iscritto all'Ordine degli Architetti di Pescara al n° 1858		
Tutti i diritti sono riservati. la riproduzione anche parziale del disegno è vietata.		

LEGENDA

-  Sottostazione elettrica Terna
-  Stazione elettrica Utente
-  Cavidotto MT Esterno al Parco
-  Cavidotto in AT
-  Area BESS Pn 12 MW

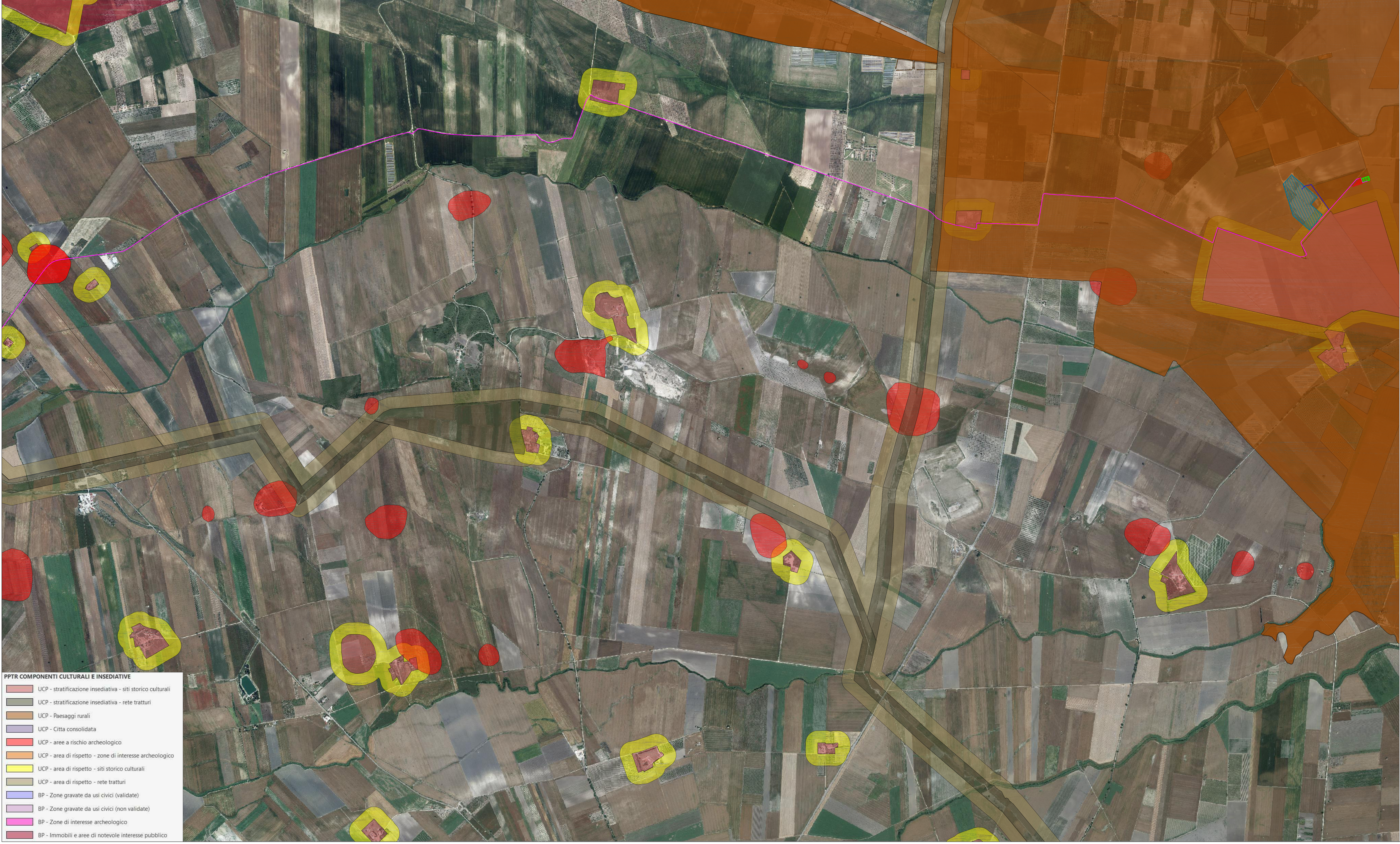

PPTR COMPONENTI CULTURALI E INSEDIATIVE

-  UCP - stratificazione insediativa - siti storici culturali
-  UCP - stratificazione insediativa - rete tratturi
-  UCP - Paesaggi rurali
-  UCP - Città consolidata
-  UCP - area a rischio archeologico
-  UCP - area di rispetto - zone di interesse archeologico
-  UCP - area di rispetto - siti storici culturali
-  UCP - area di rispetto - rete tratturi
-  BP - Zone gravate da usi civici (validate)
-  BP - Zone gravate da usi civici (non validate)
-  BP - Zone di interesse archeologico
-  BP - Immobili e aree di notevole interesse pubblico

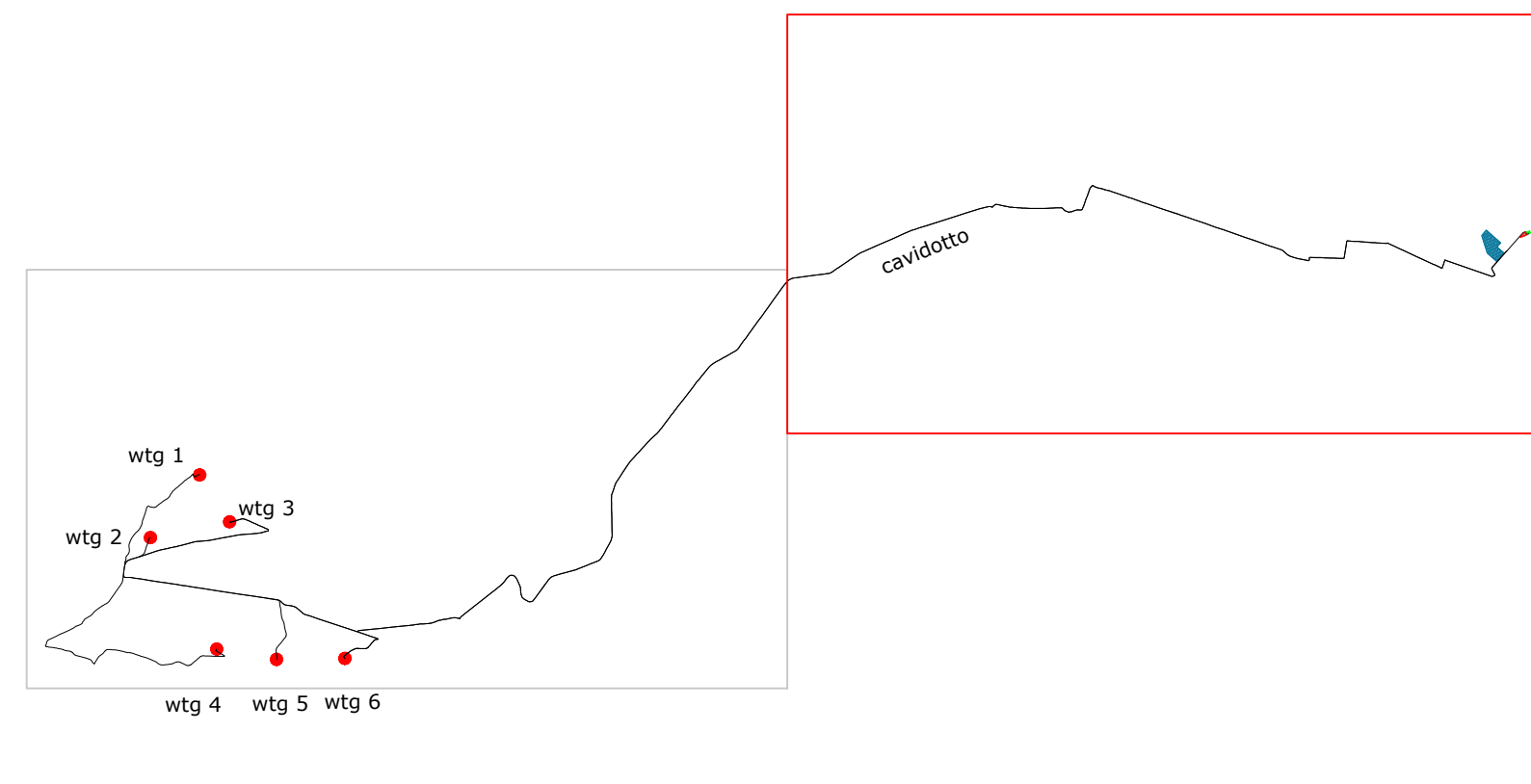

wtg	Latitudine	Longitudine	UTM84-33 N	UTM84-33 N
1	41°33'32.74"N	15° 9'33.28"E	4600837.00 m N	513279.00 m E
2	41°33'2.88"N	15° 9'2.04"E	4599915.00 m N	512575.00 m E
3	41°33'10.37"N	15° 9'52.22"E	4600148.00 m N	513719.00 m E
4	41°32'9.77"N	15° 9'43.96"E	4598279.00 m N	513531.00 m E
5	41°32'4.76"N	15° 10'21.83"E	4598126.00 m N	514409.00 m E
6	41°32'5.14"N	15° 11'5.12"E	4598140.00 m N	515412.00 m E

S.E.	Latitudine	Longitudine	UTM	UTM
Terna	41°35'19.48"N	15°23'13.24"E	4604189.59 m N	532257.70 m E
Uteute	41°35'26.05"N	15°23'36.22"E	4604394.05 m N	532788.04 m E

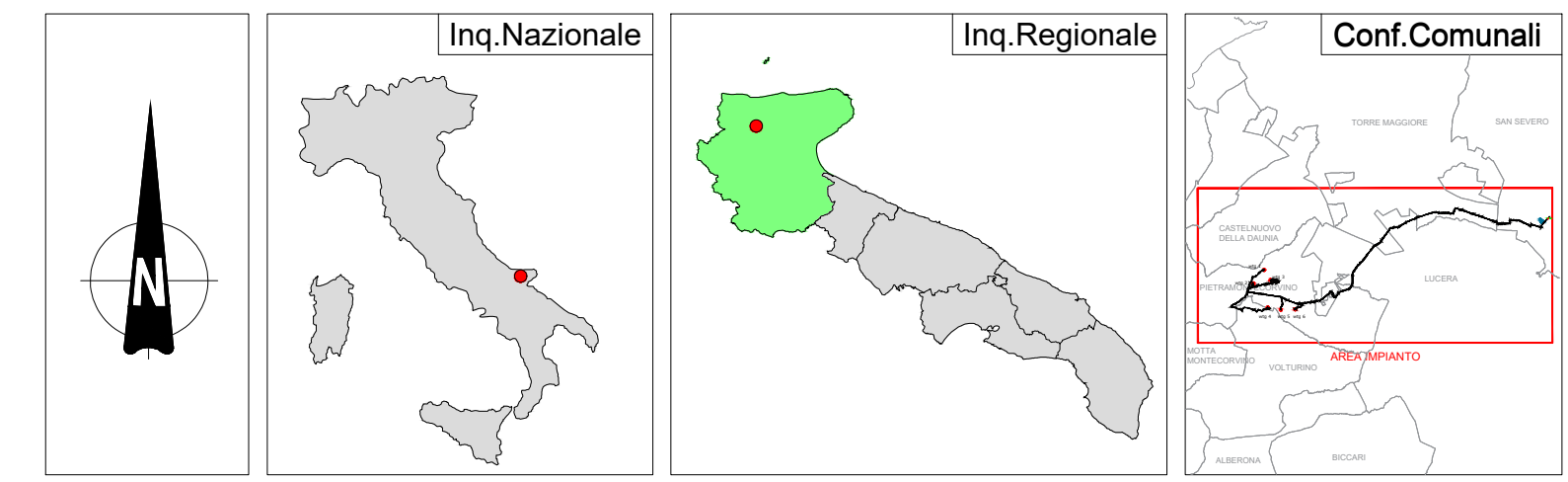

REGIONE PUGLIA 	PROVINCIA DI FOGGIA 	COMUNE DI PIETRAMONTECORVINO 
PIETRAMONTECORVINO		
Denominazione Inquadro: Comune di Pietramontecorvino (FG)		
Ubicazione: Località "Acquasalsa - Vado Bianco"		Foglio: 345/6/32 Particelle: varie
PROGETTO DEFINITIVO		
di un Parco Eolico composto da n. 6 aerogeneratori di potenza nominale pari a 6.2 MW con abbinato sistema d'accumulo (BESS) della potenza nominale di 12 MW, da ubicarsi in agro del comune di Pietramontecorvino (FG) - località "Acquasalsa - Vado Bianco" e delle opere connesse e delle infrastrutture indispensabili da ubicarsi in agro del comune di San Severo (FG)		
PROFONISTE: SORGENIA RENEWABLES VIA ALESSANDRO ALGARDI, 4 MILANO (MI) - 20148 P.N.A. 1030005969 PEC: sorgenia.renewables@legalmail.it		Tav. n°: GAP2.2
ELABORATO: Analisi P.P.T.R. Puglia - Componenti Culturali		Scala: 1:10000
Rev. 0: Gennaio 2023		Esigido: Verificato: Approvato:
PROGETTAZIONE GENERALE: STUDIO DI INGEGNERIA Ing. Michele R.G. CURTOTTI Viale Il Giugno n. 385 71026 San Severo (FG) Ordine degli Ingegneri di Foggia n. 1704 mail: ing.curtotti@stg.it pec: ing.curtotti@pec.it Cell: 3398220246		
PROGETTAZIONE SPECIALISTICA: S.T.P. Damiani & Partners S.r.l. Vico Morea n. 8 71026 Lucera (FG) mail: stp.damiani@stpdamiani.com pec: stp.damiani@pec.it Arch. Damiani Marco Vico Morea n. 8 71026 Lucera (FG) iscritto all'Ordine degli Architetti di Pescara al n° 1858		Spazio Riservato agli Enti
Tutti i diritti sono riservati. la riproduzione anche parziale del disegno è vietata.		