

PROSPETTO "A"

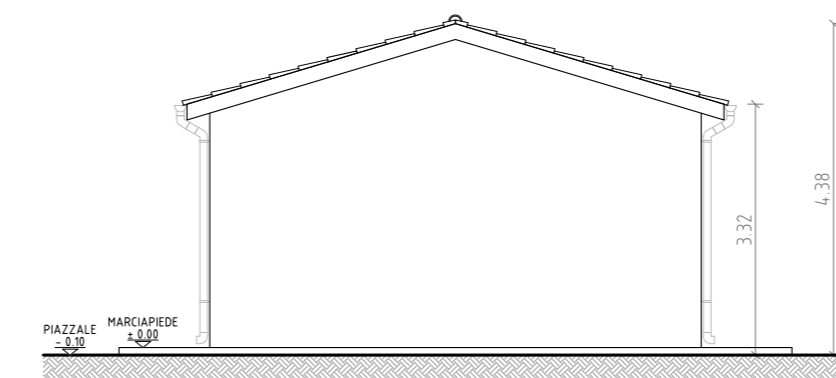

PROSPETTO "B"

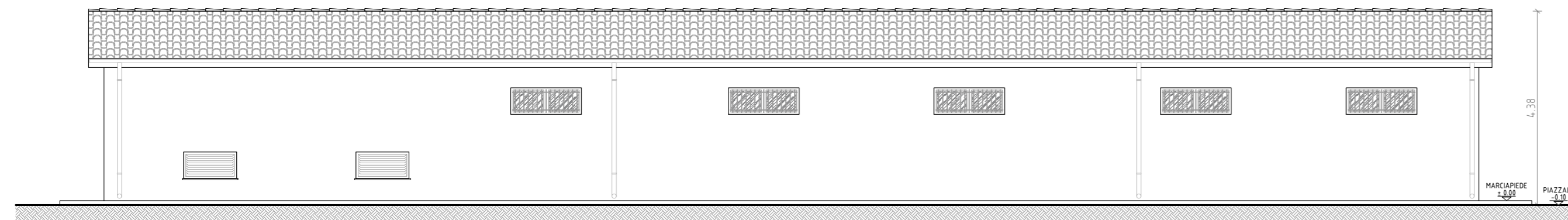

PROSPETTO "C"

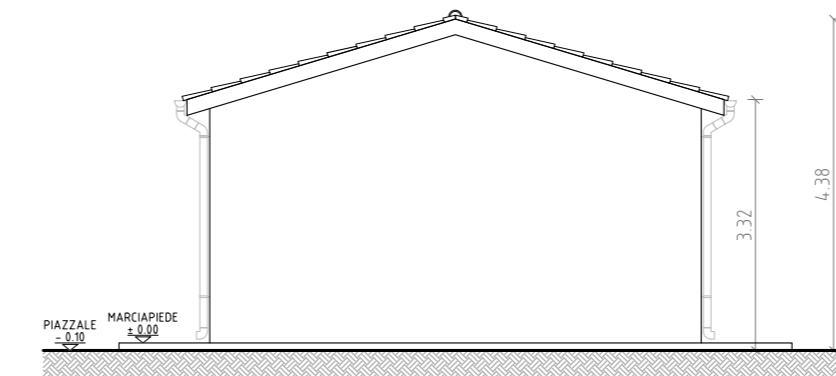

PROSPETTO "D"

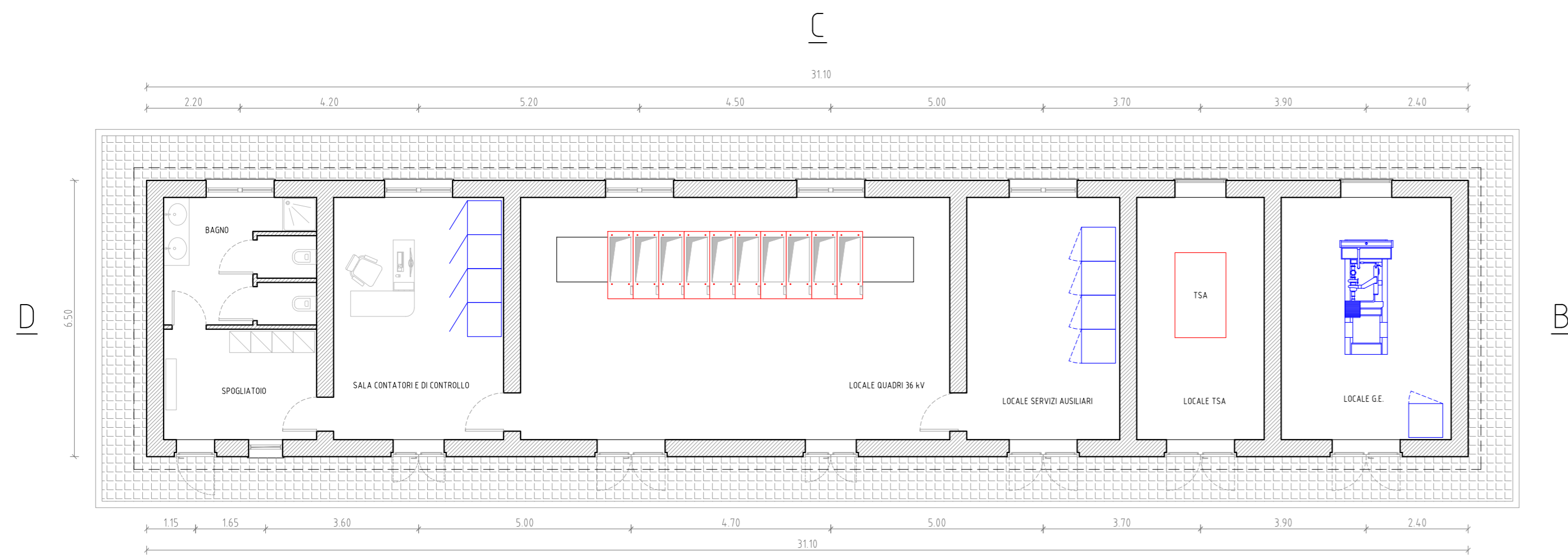

PIANTA

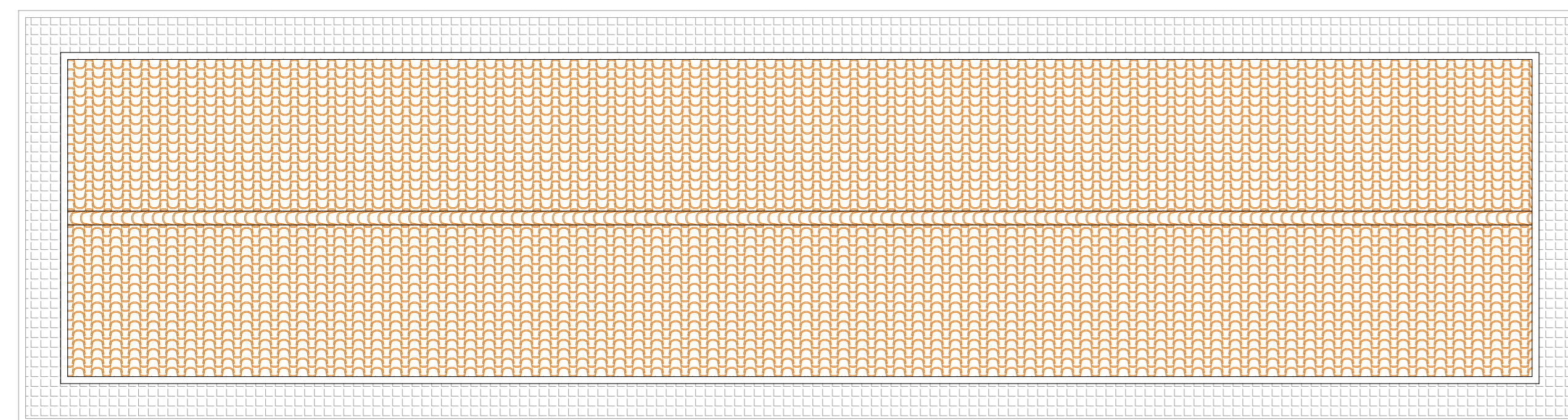

COPERTURA

**IMPIANTO FOTOVOLTAICO  
DA 25,72 MWp DC  
(21,15 MW AC in immissione)  
IN LOCALITÀ BERLINGHERI  
REGIONE AUTONOMA DELLA SARDEGNA  
COMUNI DI SILIQUA E MUSEI**

**STUDIO DI IMPATTO AMBIENTALE**

Elaborato: 134PRG602D\_00

Marzo 2023

Edificio raccolta e trasmissione 36 kV - Pianta Prospetti

PROPONENTE:



**GREENERGY RINNOVABILI 6 S.R.L.**  
Via Borgonuovo, 9 - 20121 Milano  
P.IVA 11892550960

REDATTORE SIA - CAPOGRUPPO:

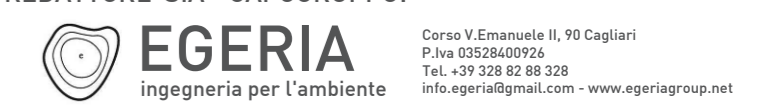

GRUPPO DI LAVORO:

Dott. Ing. Barbara Dessì (EGERIA)  
Dott.ssa Arch. Elisabetta Erika Zucca (EGERIA)  
Dott. Ing. Marco A. L. Murru (Ingegnere elettrico)  
Dott. Archeol. Marco Cabras (Archeologo)  
Dott. Geol. Nicola Demurtas (Geologo)  
Dott. Nat. Francesco Mascia (Botanico e Agrotecnico)  
Dott. Nat. Maurizio Medda (Naturalista)  
Dott. Agr. Vincenzo Sechi (Agronomo)