



VISTA 1 - ANTE OPERAM



VISTA 2 - ANTE OPERAM



VISTA 1 - INSERIMENTO PROGETTO



VISTA 2 - INSERIMENTO PROGETTO



VISTA 1 - POST OPERAM (CON MITIGAZIONE)



VISTA 2 - POST OPERAM (CON MITIGAZIONE)

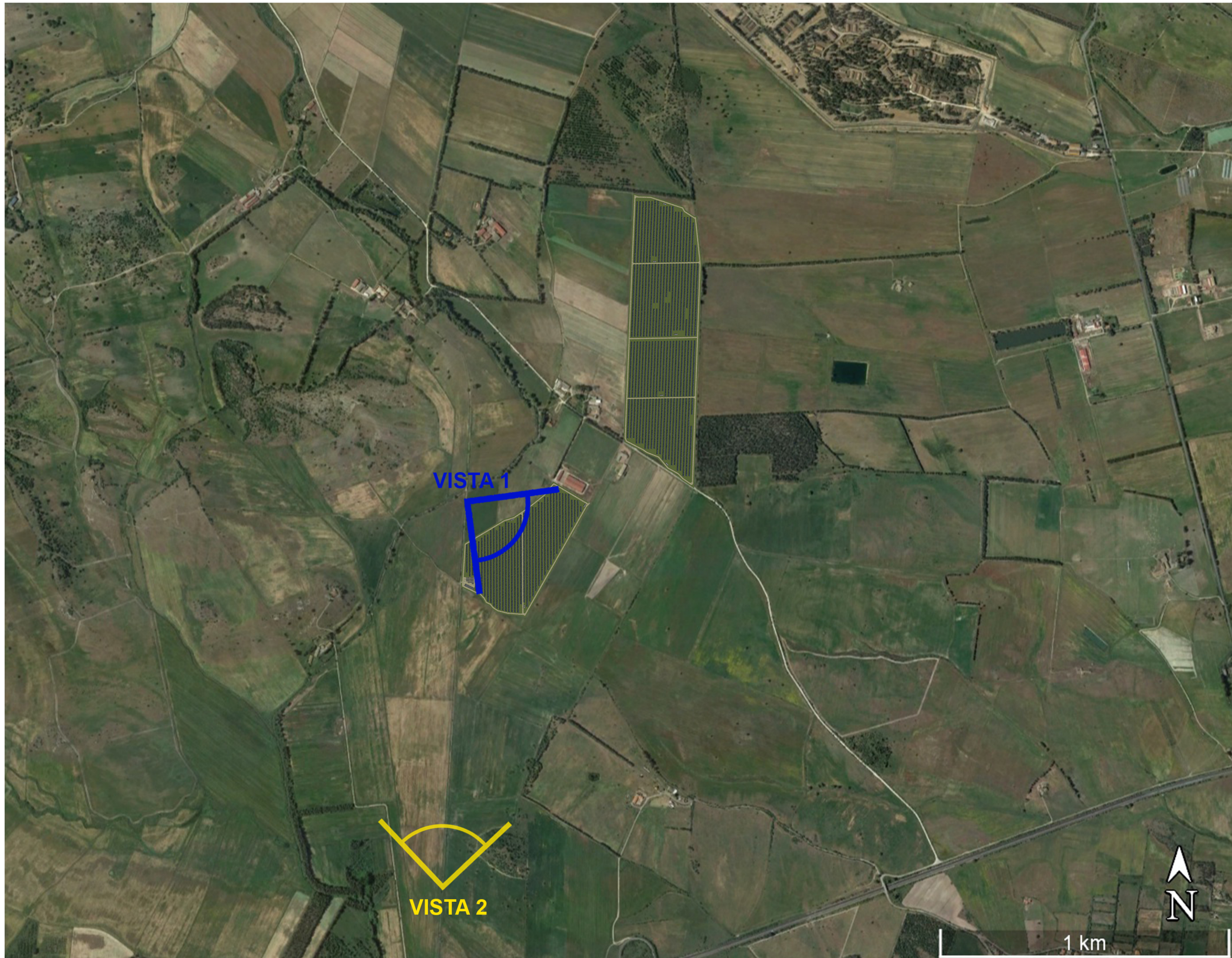

**IMPIANTO FOTOVOLTAICO  
DA 25,72 MWp DC  
(21,15 MW AC in immissione)  
IN LOCALITA' BERLINGHERI  
REGIONE AUTONOMA DELLA SARDEGNA  
COMUNI DI SILIQUA E MUSEI**

---

**STUDIO DI IMPATTO AMBIENTALE**

Elaborato: 134PAE031D\_00 Marzo 2023  
Fotoinserimenti - Ante e Post Operam 1

PROPONENTE:   
**Grenergy**  
renovables  
GREENERGY RINNOVABILI 6 S.R.L.  
Via Borgonuovo, 9 - 20121 Milano  
P.IVA 11892550960

REDATTORE SIA - CAPOGRUPPO:  **EGERIA**  
ingegneria per l'ambiente Corso V. Emanuele II, 99 Cagliari  
P.IVA 0352600726  
Tel. +39 070 82 88 328  
info.egeria@gmail.com - www.egeriagroup.net

GRUPPO DI LAVORO: Dott. Ing. Barbara Desai (EGERIA)  
Dott.ssa Arch. Elisabetta Erika Zucca (EGERIA)  
Dott. Ing. Marco A. L. Murrù (Ingegnere elettrico)  
Dott. Archeol. Marco Cabras (Archeologo)  
Dott. Geol. Nicola Demurtas (Geologo)  
Dott. Nat. Francesco Mascia (Botanico e Agrotecnico)  
Dott. Nat. Maurizio Medda (Naturalista)  
Dott. Agr. Vincenzo Sechi (Agronomo)  
Dott. Piero Angelo Salvatore Rubiu (Tecnico compet. in Acustica Ambientale)