

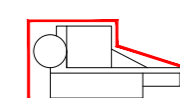





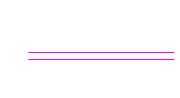

LEGENDA

-  GA n°...
Piazzola di montaggio
-  Rotore WTG - D = 172 m
-  Viabilità esistente
-  Ingombro viabilità di progetto
-  Linea MT su strada esistente e di nuova realizzazione
-  Linea AT su strada esistente e di nuova realizzazione
-  Confini Comunali
-  RTN TERNA TEMPIO 150 kV
-  SEU
-  BESS
-  Comune di Tempio Pausania_P.U.C. del 16/07/2020
-  Comune di Luras_P.U.C. del 21/12/2021
-  Comune di Calangianus_P.U.C. del 29/07/2003

Le opere dell'impianto eolico ricadono in Zona Agricola, come da strumenti urbanistici vigenti nei relativi Comuni

AUTORIZZAZIONE UNICA EX D. LGS. N. 387/2003

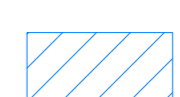
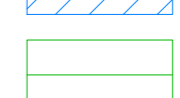
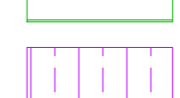

PROGETTO DEFINITIVO
PARCO EOLICO GALLURA

Titolo elaborato:
INQUADRAMENTO D'IMPIANTO RISPETTO ALLO STRUMENTO URBANISTICO VIGENTE

CG	GD	GD	Prima emissione	21/04/2023	00
REDDATTO	CONTR.	APPROV.	DESCRIZIONE REVISIONE DOCUMENTO	DATA	REV

<p>PROPONENTE</p>  <p>SARDEGNA PRIME S.R.L. Via A. De Gasperi n.8 74023 Grottaglie (TA)</p>	<p>CONSULENZA</p>  <p>GE.CO.D'OR S.R.L. Via A. De Gasperi n.8 74023 Grottaglie (TA)</p> <p>PROGETTISTA Ing. Gaetano D'Oronzio Via Goito 14 - Colobraro (MT)</p>
--	---

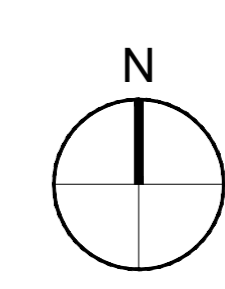

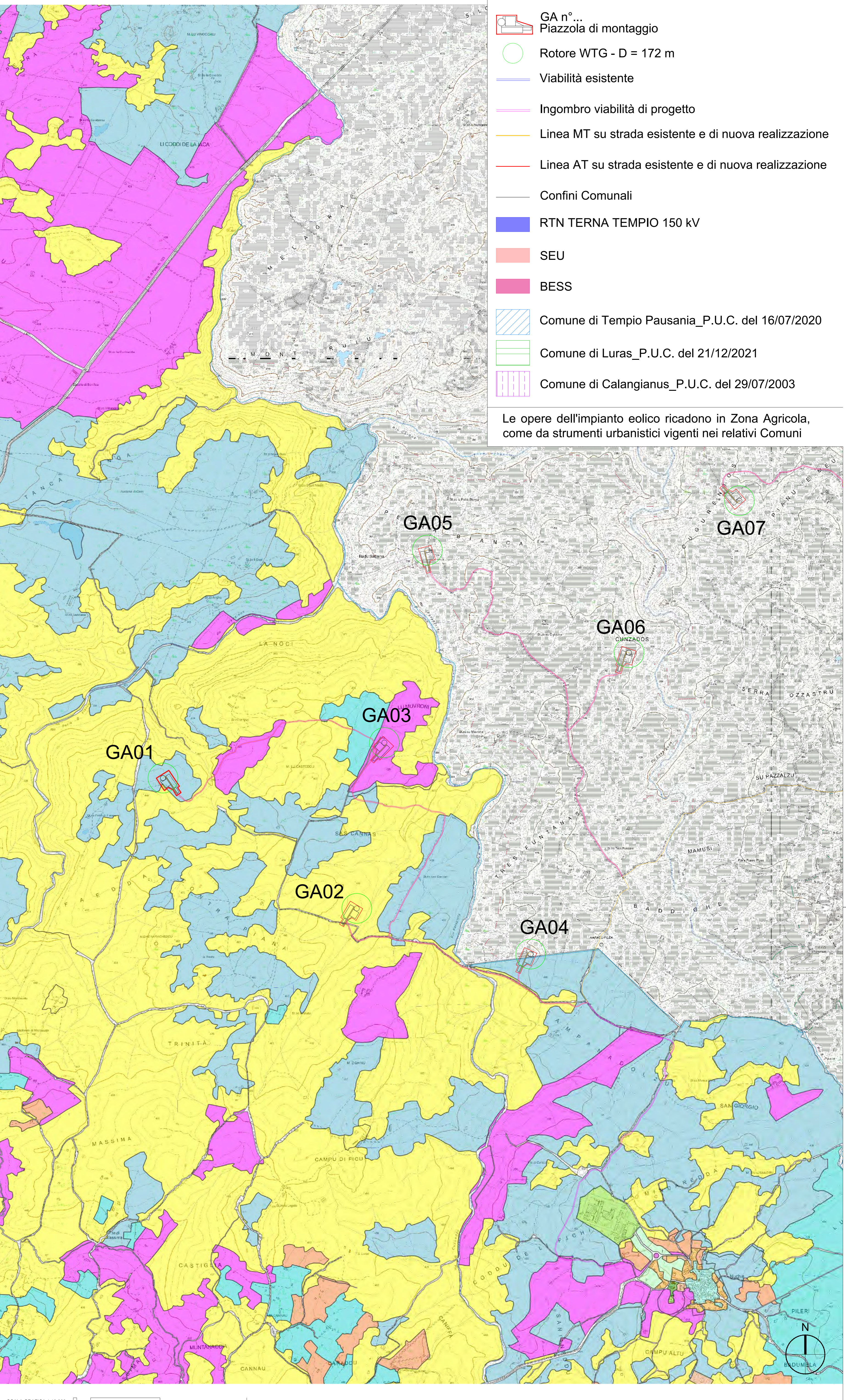
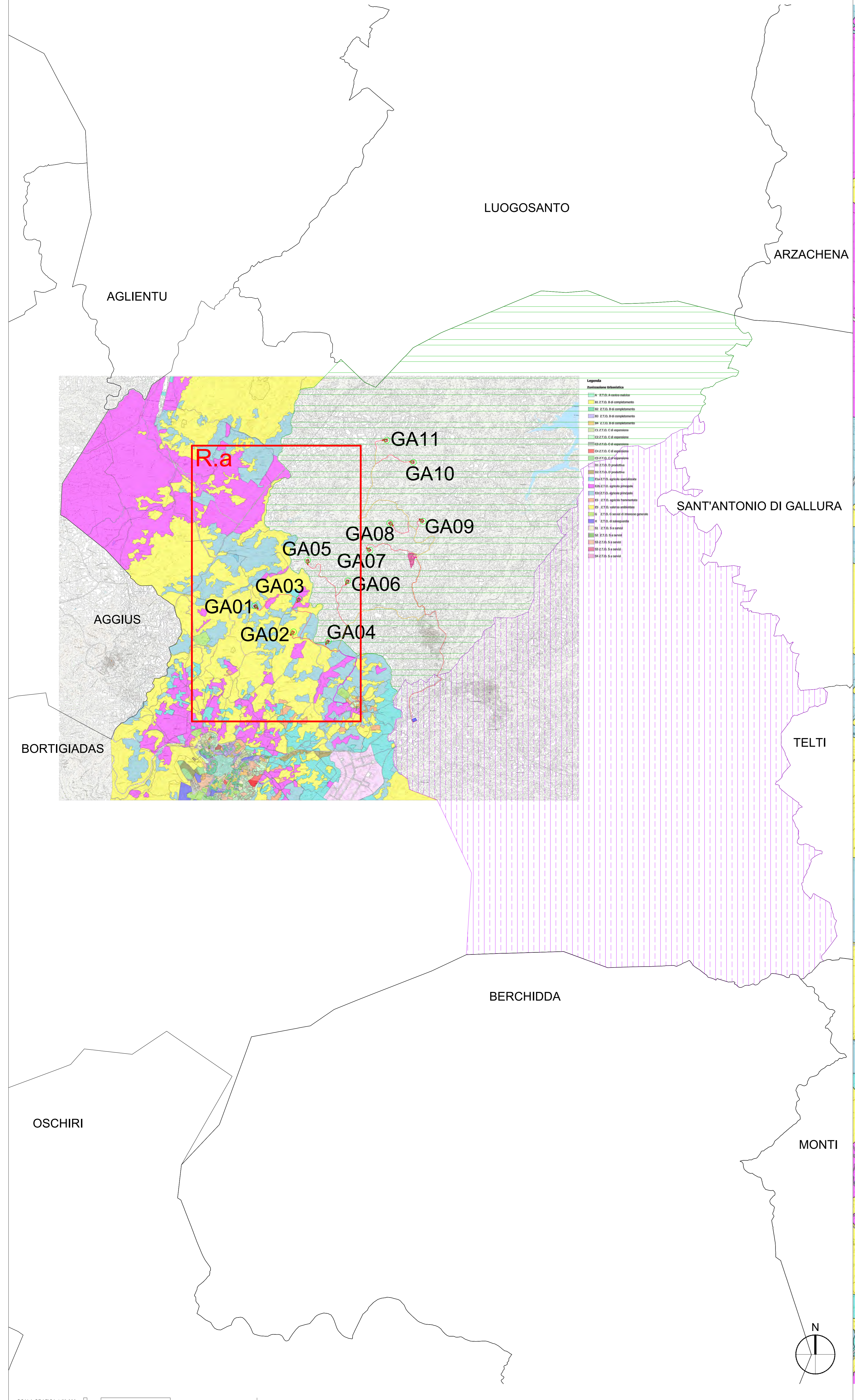

LEGENDA

- GA n°... Piazzola di montaggio
- Rotore WTG - D = 172 m
- Viabilità esistente
- Ingombro viabilità di progetto
- Linea MT su strada esistente e di nuova realizzazione
- Linea AT su strada esistente e di nuova realizzazione
- Confini Comunali
- RTN TERNA TEMPIO 150 KV
- SEU
- BESS
- Comune di Tempio Pausania_P.U.C. del 16/07/2020
- Comune di Luras_P.U.C. del 21/12/2021
- Comune di Calangianus_P.U.C. del 29/07/2003

Le opere dell'impianto eolico ricadono in Zona Agricola, come da strumenti urbanistici vigenti nei relativi Comuni

Zonizzazione Urbanistica

- A Z.T.O. A centro matrice
- B1 Z.T.O. B di completamento
- B2 Z.T.O. B di completamento
- B3 Z.T.O. B di completamento
- B4 Z.T.O. B di completamento
- C1 Z.T.O. C di espansione
- C2 Z.T.O. C di espansione
- C3 Z.T.O. C di espansione
- C4 Z.T.O. C di espansione
- C5 Z.T.O. C di espansione
- D1 Z.T.O. D produttiva
- D2 Z.T.O. D produttiva
- E1a Z.T.O. agricola specializzata
- E2b Z.T.O. agricola principale
- E2c Z.T.O. agricola principale
- E3 Z.T.O. agricola frammentata
- E5 Z.T.O. valenza ambientale
- G Z.T.O. G servizi di interesse generale
- H Z.T.O. di salvaguardia
- S1 Z.T.O. S a servizi
- S2 Z.T.O. S a servizi
- S3 Z.T.O. S a servizi
- S3 Z.T.O. S a servizi
- S4 Z.T.O. S a servizi

AUTORIZZAZIONE UNICA EX D. LGS. N. 387/2003

PROGETTO DEFINITIVO
PARCO EOLICO GALLURA

Titolo elaborato:
INQUADRAMENTO D'IMPIANTO RISPETTO ALLO STRUMENTO URBANISTICO VIGENTE

CG	GD	GD	Prima emissione			
REDDATTO	CONTR.	APPROV.	DESCRIZIONE	REVISIONE	DOCUMENTO	DATA
						21/04/2023 00

PROPONENTE	CONSULENZA
SARDEGNA PRIME S.R.L. Via A. De Gasperi n.8 74023 Grottaglie (TA)	GE.CO.D'OR S.R.L. Via A. De Gasperi n.8 74023 Grottaglie (TA)
	PROGETTISTA Ing. Gaetano D'Oronzio Via Goito 14 - Colobraro (MT)

Codice LTEG014 Formato A0 Scala VARIE Foglio 2/4

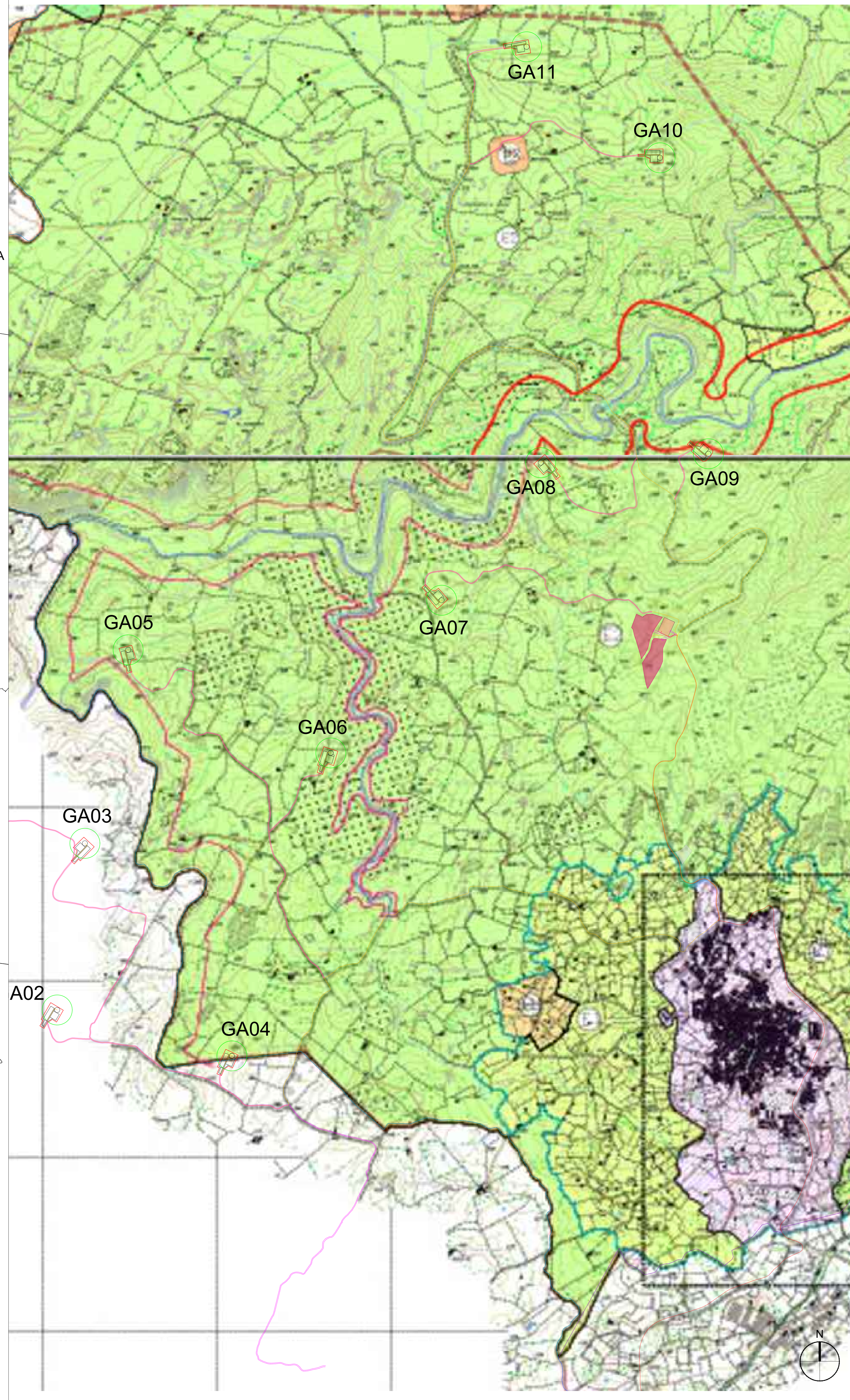
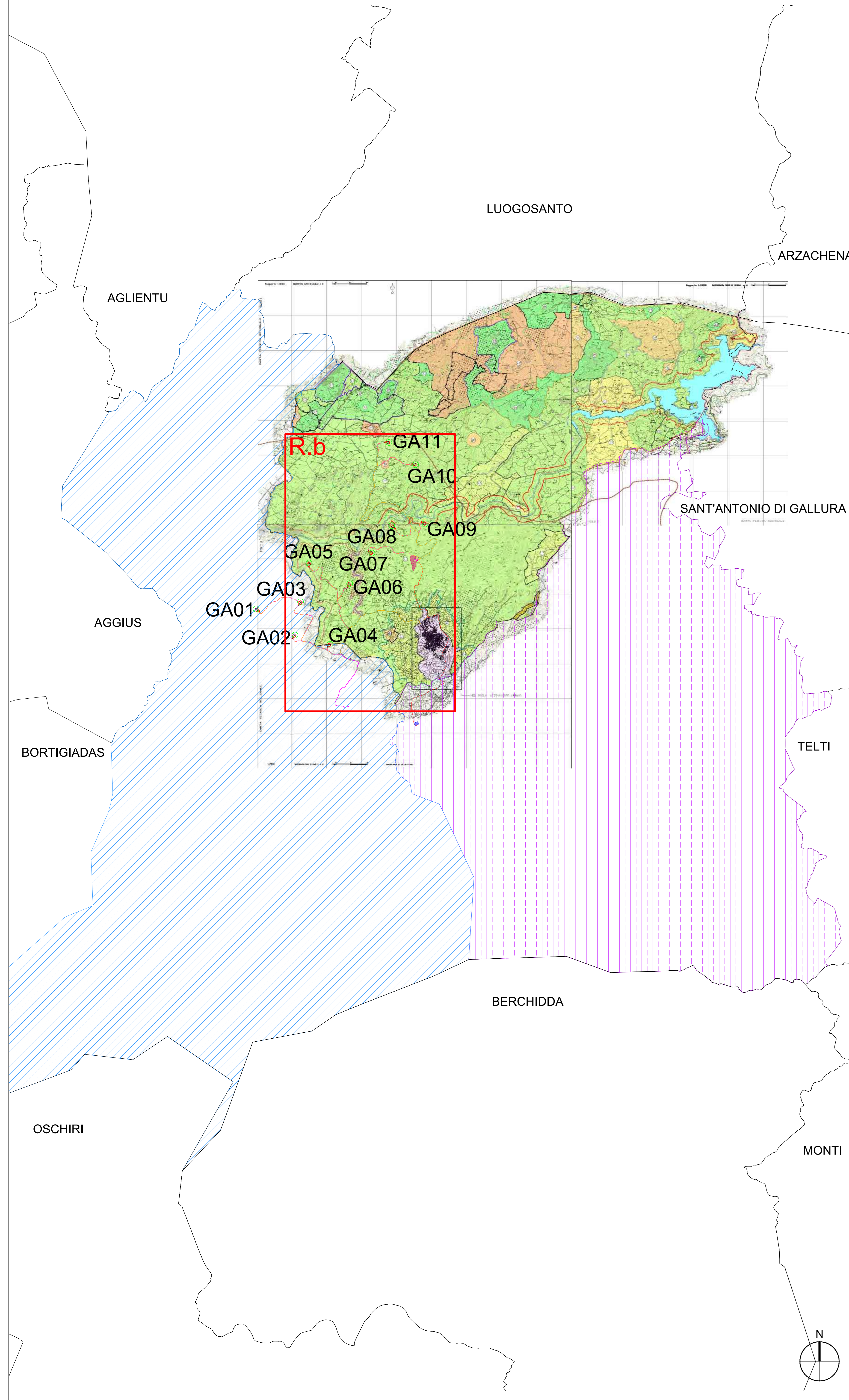

- LEGENDA**
- GA n°...
 - Piazzola di montaggio
 - Rotore WTG - D = 172 m
 - Viabilità esistente
 - Ingombro viabilità di progetto
 - Linea MT su strada esistente e di nuova realizzazione
 - Linea AT su strada esistente e di nuova realizzazione
 - Confini Comunali
 - RTN TERNA TEMPIO 150 KV
 - SEU
 - BESS
 - Comune di Tempio Pausania_P.U.C. del 16/07/2020
 - Comune di Luras_P.U.C. del 21/12/2021
 - Comune di Calangianus_P.U.C. del 29/07/2003



Le opere dell'impianto eolico ricadono in Zona Agricola, come da strumenti urbanistici vigenti nei relativi Comuni

AUTORIZZAZIONE UNICA EX D. LGS. N. 387/2003

**PROGETTO DEFINITIVO
PARCO EOLICO GALLURA**

Titolo elaborato:
INQUADRAMENTO D'IMPIANTO RISPETTO ALLO STRUMENTO URBANISTICO VIGENTE

CG	GD	GD	Prima emissione	21/04/2023	00
REDDATTO	CONTR.	APPROV.	DESCRIZIONE REVISIONE DOCUMENTO	DATA	REV

PROPONENTE

SARDEGNA PRIME S.R.L.
Via A. De Gasperi n.8
74023 Grottaglie (TA)

CONSULENZA

GE.CO.D'OR. S.R.L.
Via A. De Gasperi n.8
74023 Grottaglie (TA)

PROGETTISTA
Ing. Gaetano D'Oronzio
Via Goito 14 - Colobraro (MT)

Codice LTEG014	Formato A0	Scala VARIE	Foglio 3/4
----------------	------------	-------------	------------

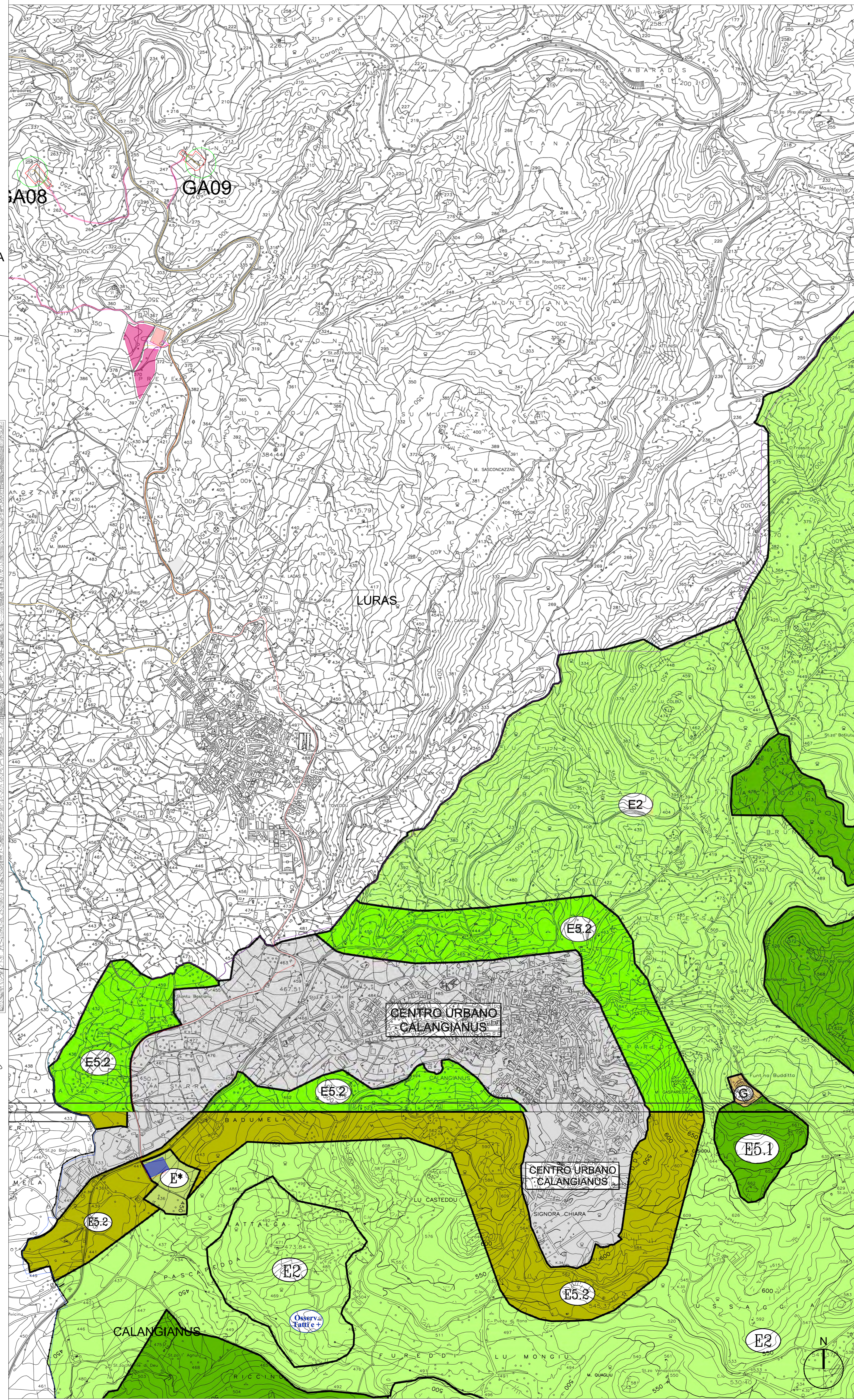
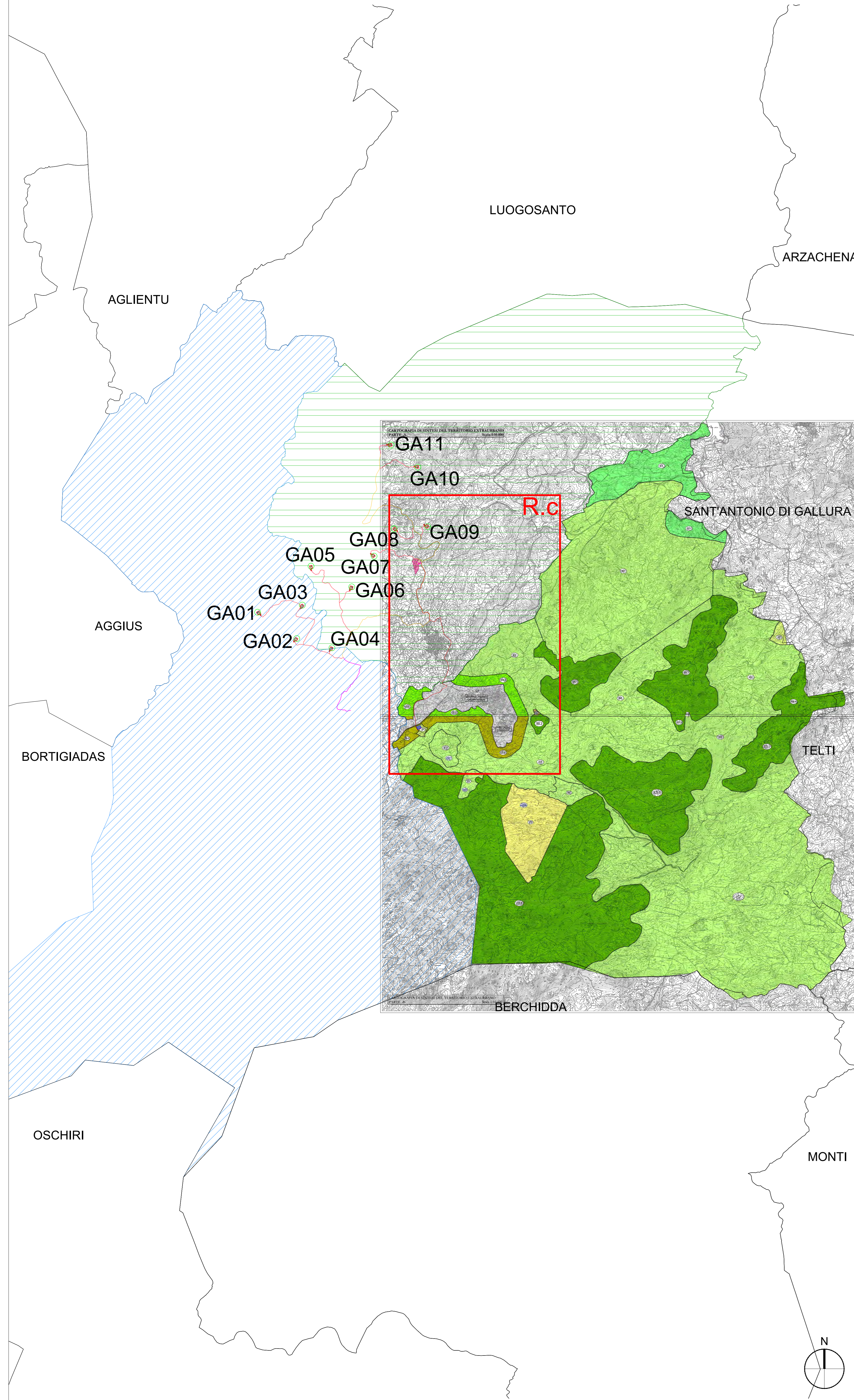

- LEGENDA**
- GA n°... Piazzola di montaggio
 - Rotore WTG - D = 172 m
 - Viabilità esistente
 - Ingombro viabilità di progetto
 - Linea MT su strada esistente e di nuova realizzazione
 - Linea AT su strada esistente e di nuova realizzazione
 - Confini Comunali
 - RTN TERNA TEMPIO 150 kV
 - SEU
 - BESS
 - Comune di Tempio Pausania_P.U.C. del 16/07/2020
 - Comune di Luras_P.U.C. del 21/12/2021
 - Comune di Calangianus_P.U.C. del 29/07/2003
 - LIMITE COMUNALE
 - DELIMITAZIONE ZONE
 - CENTRO URBANO
 - ZONE E* AGRICOLE DA ASSOGGETTARE AD ACCORDO DI PROGRAMMA
 - ZONE E1 AGRICOLE CARATTERIZZATE DA UNA PRODUZIONE AGRICOLA TIPICA E SPECIALIZZATA
 - ZONE E2 AGRICOLE DI PRIMARIA IMPORTANZA PER LA FUNZIONE AGRICOLA PRODUTTIVA IN RELAZIONE ALL'ESTENSIONE, COMPOSIZIONE E LOCALIZZAZIONE DEI TERRENI
 - ZONE E4 AGRICOLE CON CARATTERISTICHE URBANISTICHE DI NUCLEO DI AGGREGAZIONE
 - ZONE E5.1 AGRICOLE DI RISPETTO PAESISTICO AMBIENTALE
 - ZONE E5.2 AGRICOLE DI RISPETTO DEL PERIMETRO DEL CENTRO ABITATO
 - ZONE G IMPIANTI ED ATTREZZATURE GENERALI

Le opere dell'impianto eolico ricadono in Zona Agricola, come da strumenti urbanistici vigenti nei relativi Comuni

AUTORIZZAZIONE UNICA EX D. LGS. N. 387/2003



PROGETTO DEFINITIVO
PARCO EOLICO GALLURA

Titolo elaborato:
INQUADRAMENTO D'IMPIANTO RISPETTO ALLO STRUMENTO URBANISTICO VIGENTE

CG	GD	GD	Prima emissione	21/04/2023	00
REDATTO CONTR.	APPROV.	DESCRIZIONE	REVISIONE DOCUMENTO	DATA	REV

<p>PROPONENTE</p> <p>SARDEGNA PRIME S.R.L. Via A. De Gasperi n.8 74023 Grottaglie (TA)</p>	<p>CONSULENZA</p> <p>GE.CO.D'OR S.R.L. Via A. De Gasperi n.8 74023 Grottaglie (TA)</p> <p>PROGETTISTA Ing. Gaetano D'Oronzio Via Goito 14 - Colobraro (MT)</p>
--	---