

Legenda

 Aree GA di eccezionale valore (artt. 6-9)

Tav.03 Sottosistemi tematici

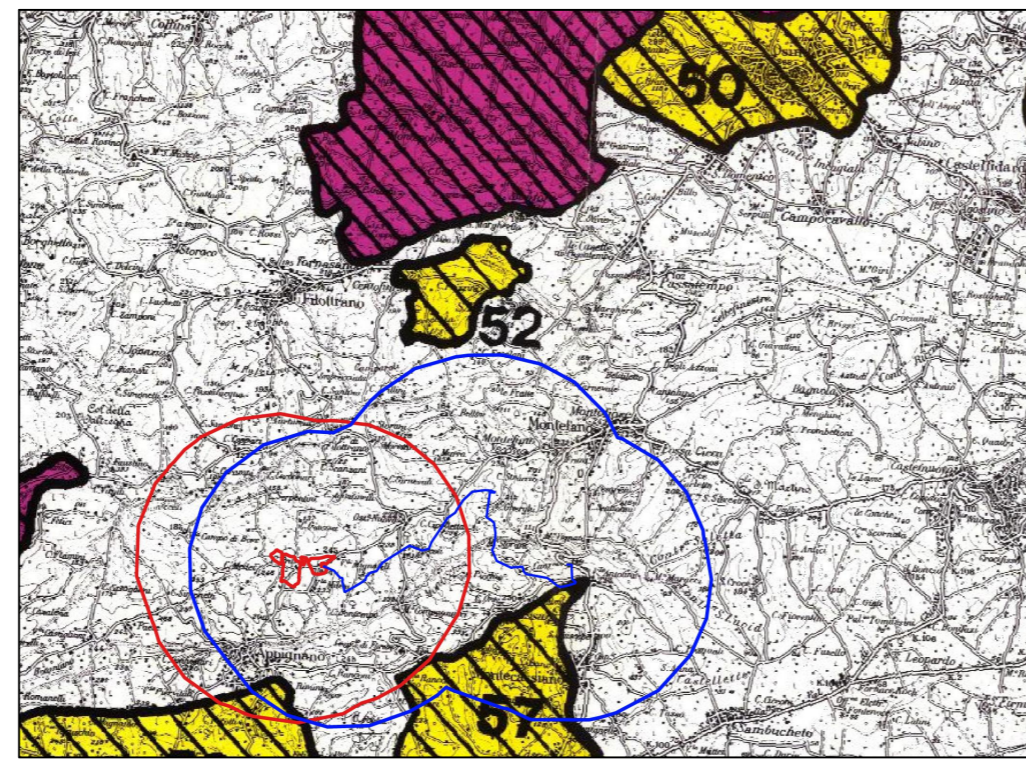

Legenda
 Aree A di eccezionale valore
 Aree B di rilevante valore
 Aree C di qualità diffuse

Tav.06 Aree per rilevanza dei valori paesaggistici

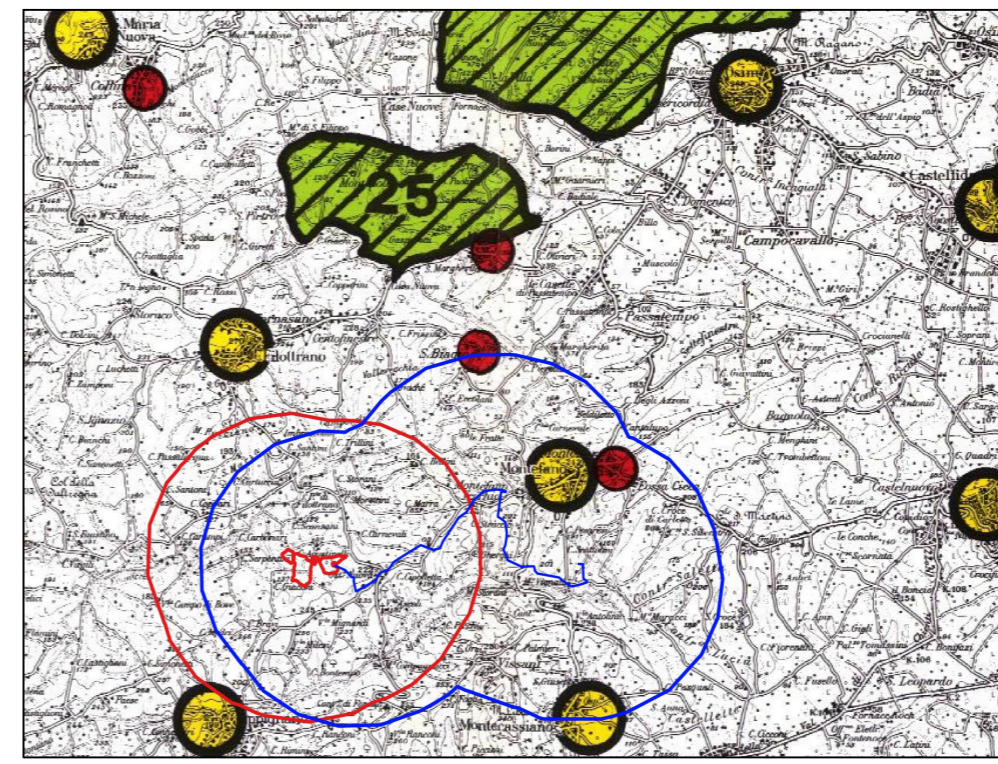

Legenda
 Centri storici capoluogo
 Altri centri e nuclei storico
 Paesaggio agrario d'interesse storico-ambientale

Tav.08 Centri e nuclei storici

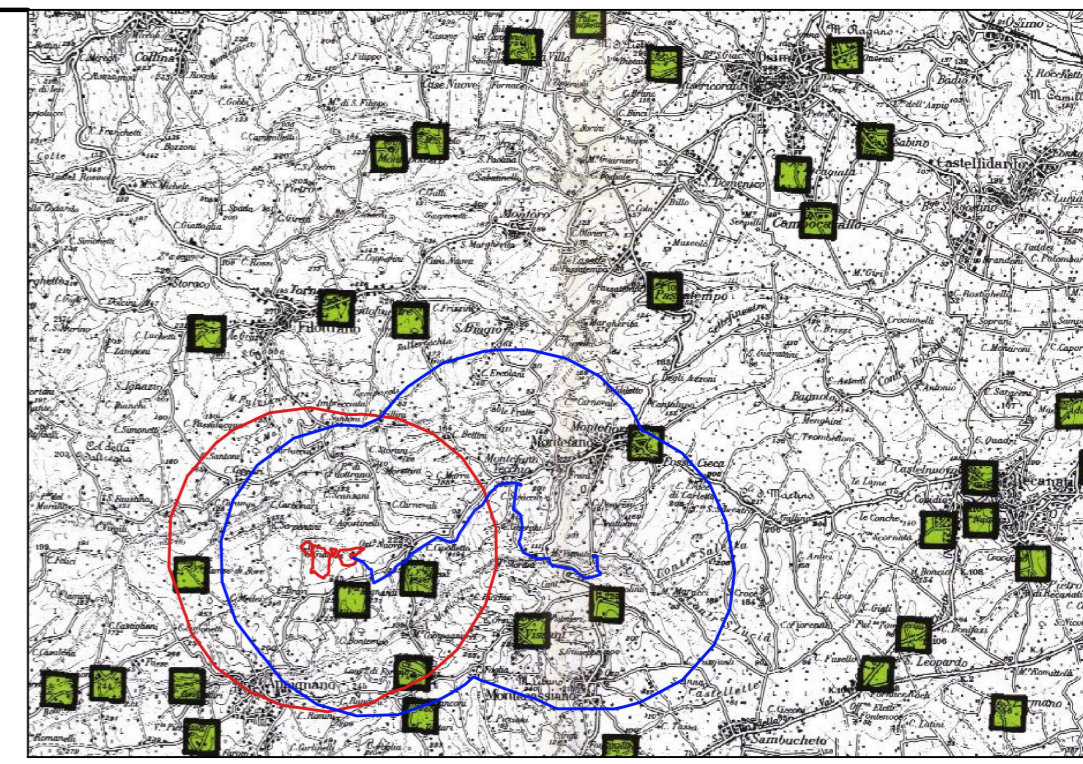

Legenda
 Localizzazione degli edifici e dei manufatti

Tav.09 Edifici e manufatti extra-urbani

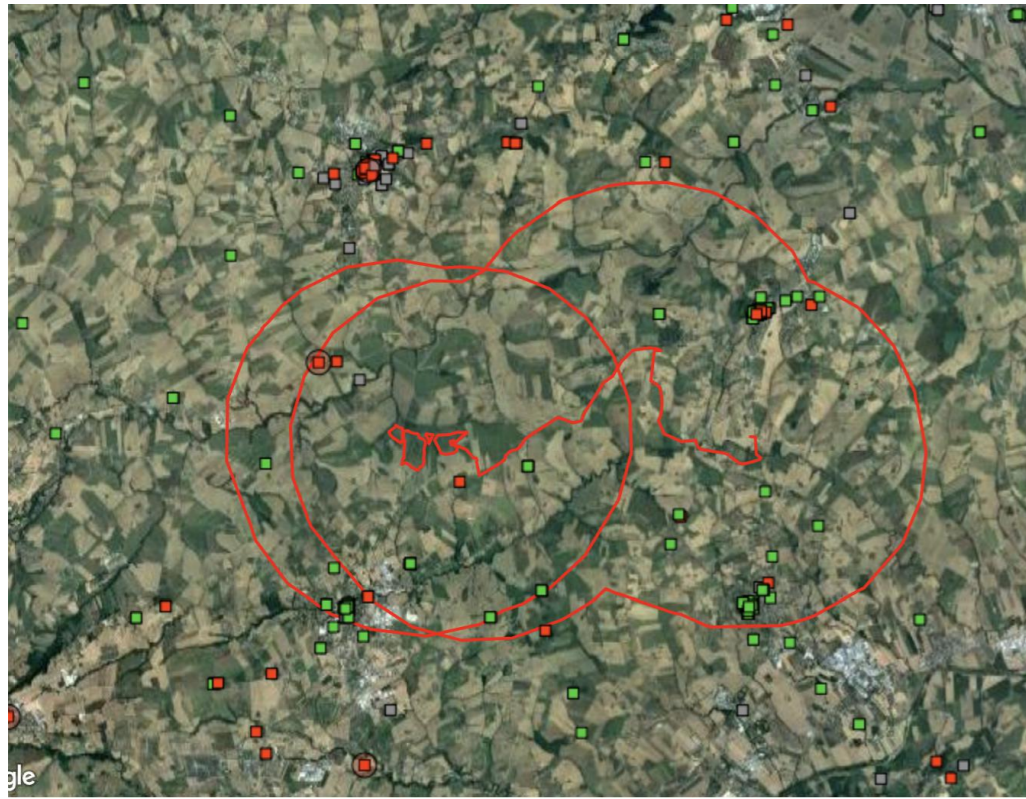

Legenda Beni culturali immobili puntuali

- Architettonici di interesse culturale non verificato
- Architettonici di non interesse culturale
- Architettonici con verifica di interesse culturale in corso
- Architettonici di interesse culturale dichiarato

ANTEFITTA	ID IMMOBILE VINCOLATO	DENOMINAZIONE	TIPO SCHEDE	LOCALIZZAZIONE	DECRETO	DATA VINCOLO	NUM. TRASCRIZ. CONSERVATORIA	DATA TRASCRIZ. CONSERVATORIA
	323431	Complesso costituito dalla Villa Lucorino con annesso e parco circostante di pertinenza	Architettura	Marche Macerata Appignano Tusciano, s.n.c.	art. 12, D. Lgs. 42/2004 - verifica su istanza di parte	30-09-1994		
	323432	Fattoria Verdelore	Architettura	Marche Macerata Appignano Verdelore Strada	art. 12, D. Lgs. 42/2004 - verifica su istanza di parte	28-07-2004		
	79033	Chiesa e Convento di S. Francesco in Forzo	Architettura	Marche Macerata Appignano Via Forzo	L. 384/1909 art. 5	10-04-1913		
	54417	Fabrologio restaurato in Corte Lucre	Architettura	Marche Macerata Montecosaro Corso Carlo Alghetti, 22	art. 12, D. Lgs. 42/2004 - verifica su istanza di parte	06-06-2014		
	378991	CAPPELLINA FUNERARIA MONUMENTALE DI MONTECASSIANO	Architettura	Marche Macerata Montecosaro VALLE TONIA, s.n.c.	art. 12, D. Lgs. 42/2004 - verifica su istanza di parte	26-07-2002		
	28154	EX VILLA SETTECENTESCA CON ANNESSA CHIESA	Architettura	Marche Ancona Fiesolano	art. 12, D. Lgs. 42/2004 - verifica su istanza di parte	12-07-1978	7360	10-03-1978
	374669	Torre in Via Cervatori	Architettura	Marche Macerata Montefano Via Cervatori, s.n.c.	art. 12, D. Lgs. 42/2004 - verifica su istanza di parte	03-02-1999		
	374668	Palazzo Perugini	Architettura	Marche Macerata Montefano Piazza della Libertà, s.n.c.	art. 12, D. Lgs. 42/2004 - verifica su istanza di parte	15-03-2009		
	330991	PALAZZO DEI CONTI VOLPONI DEI MARCHESE TRONCI	Architettura	Marche Macerata Montefano VIA CARACACCI, 11, 13, 15, 17	L. 1089/1939 art. 2, 3	15-10-1876	8878	13-12-1976
	271535	TORRESCINE	Architettura	Marche Macerata Montefano	L. 1089/1939 art. 11	03-02-1939	7738	03-10-1939
	79040	Villa gentilizia costruita su casa colonica con annessa Chiesa	Architettura	Marche Ancona Fiesolano	art. 4, L. 1089/1939 art. 4	11-08-1978		
	264006	Castello di Montefano	Architettura	Marche Macerata Recanati	L. 384/1909 art. 6	17-02-1913		
	134047	CHIESA DI S. DONATO	Architettura	Marche Macerata Montefano	L. 1089/1939 art. 4	12-02-1939		
	336020	PALAZZO CARROBARDI OLIVI	Architettura	Marche Macerata Montefano	D.L. 1004/1998 art. 2	16-09-2000	7904	14-09-2000
	311674	Teatro comunale	Architettura	Marche Macerata Montefano Piazza Braccioni	L. 1089/1939 art. 1	25-08-1932	1913	23-03-1932

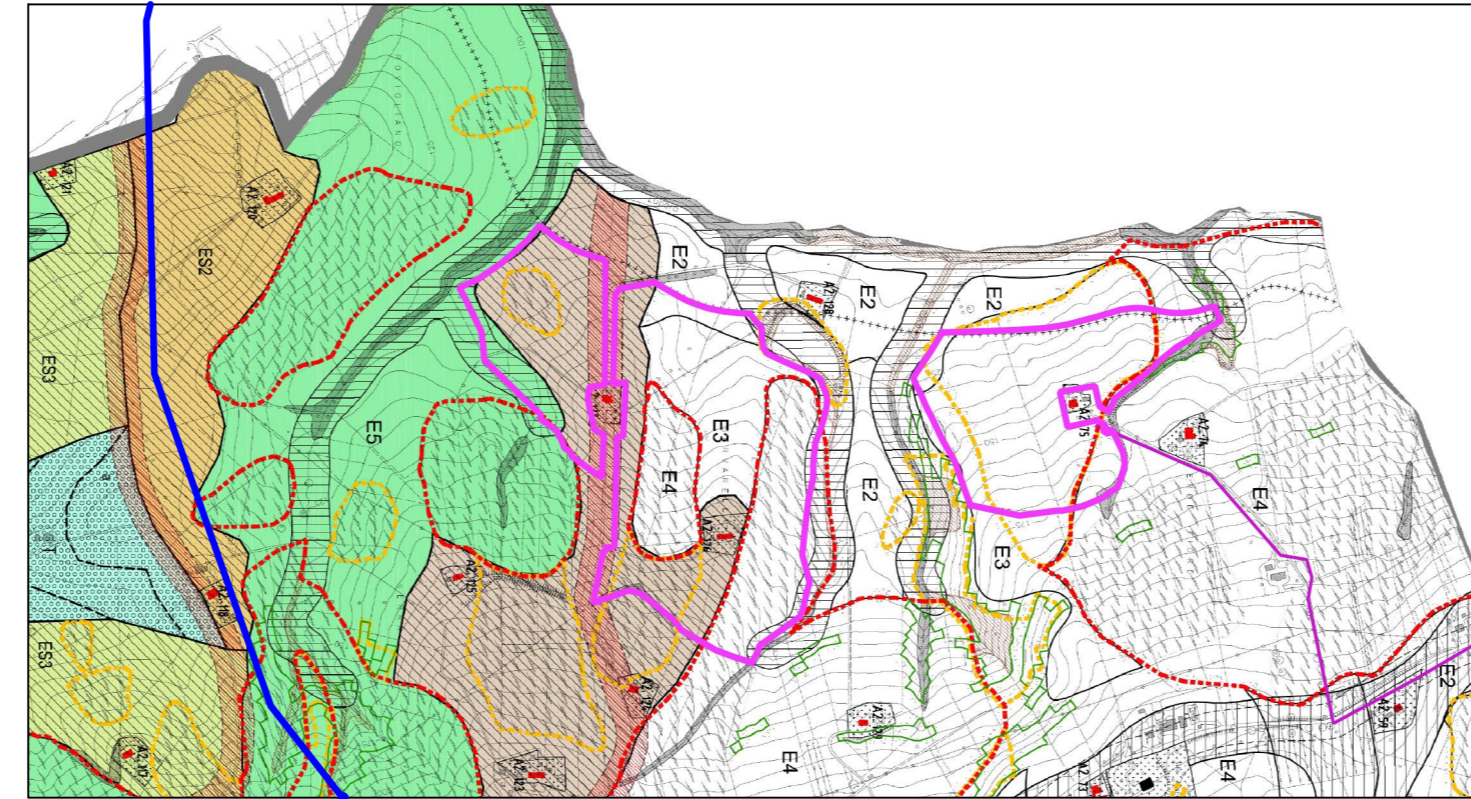

LEGENDA

--- LIMITE AMMINISTRATIVO COMUNALE

INTERVENTI URBANISTICI PREVENTIVI ESISTENTI

- PPCS PIANO PARTICOLAREGGIATO DEL CENTRO STORICO (art.5)
- L PIANO DI LOTTIZZAZIONE CONVENZIONATO (art.5)
- P.d.R PIANO DI RECUPERO DEL VECCHIO NUCLEO (art.12a)
- P.d.R* PIANO DI RECUPERO DEL VECCHIO NUCLEO (art.12b)
- P.d.R1 PIANO DI RECUPERO AREE DISMESSE (art.12c)
- P.I.P. PIANO INSEDIAMENTI PRODUTTIVI

AREE PROGETTO

- APR AREE PROGETTO PREVALENTEMENTE RESIDENZIALI (art.17)
- API AREE PROGETTO PREVALENTEMENTE ARTIGIANI E INDUSTRIALI (art.25)
- APC AREE PROGETTO PREVALENTEMENTE COMM., TERZ. E DIREZIONALI (art.33)

ZONE A PREVALENTE DESTINAZIONE RESIDENZIALE

- A1 NUCLEO ANTICO (art.12)
- BR DI RISANAMENTO E RISTRUTTURAZIONE (art.14)
- B1-B2-B3-B4 DI COMPLEMENTO (art.16)
- C1-C2-C3 DI ESPANSIONE (art.16)

ZONE PER ATTIVITA' ECONOMICHE

- DB-DB1 PRODUTTIVE DI COMPLEMENTO (art.19)
- DR PRODUTTIVE MISTE A RESIDENZA (art.20)
- DI INDUSTRIALI (art.21)
- SM STOCCAGGIO MATERIALI (art.24)

ZONE AGRICOLE

- E1 NORMALI (art.27)
- E2 DI INTERESSE PAESISTICO (art.28)
- E3 DI SALVAGUARDIA STORICO-PAESISTICO (art.29)
- E4 DI SALVAGUARDIA AMBIENTALE, DI FORTE PENDIO E DI FONDOVALLE (art.30)
- E5 DI POTENZIAMENTO AMBIENTALE (art.30 bis)

AREE DI RISPETTO

- ES1 AGRICOLE SPECIALI (art.30 ter)
- ES2 AGRICOLE SPECIALI (art.30 ter)
- ES3 AGRICOLE SPECIALI (art.30 ter)

LEGENDA

AREE PER SERVIZI E ATTREZZATURE PUBBLICHE E DI INTERESSE GENERALE

- FV1 VERDE PUBBLICO A PARCO URBANO (art.35)
- FV2 VERDE PUBBLICO A GIARDINO E PER IL GIOCO (art.35)
- FV2.1 PROTEZIONE CIVILE
- FV3 VERDE PUBBLICO ATTREZZATO PER LO SPORT (art.35)
- FA1 ATTREZZATURE PER L'ISTRUZIONE DELL'OBBLIGO (art.36)
- FA2 ATTREZZATURE RELIGIOSE, SOCIALI, ASSISTENZIALI (art.36)
- FA3 ATTREZZATURE AMMINISTRATIVE E PUBBLICI SERVIZI (art.36)
- FA4 ATTREZZATURE TECNICHE, DISTRIBUTIVE, CIMITERIALI (art.36)
- P PARCHEGGI PUBBLICI (art.34)
- S DOTAZIONE STANDARD IN INTERVENTI URBANISTICI PREVENTIVI (art.37)

ZONE PER ATTREZZATURE D'USO CIVILE DI INTERESSE PUBBLICO

- R1 ATTREZZATURE RICETTIVE (art.38-39)
- R2 ATTREZZATURE SOCIO- ASSISTENZIALI (art.38-40)
- T ATTREZZATURE TURISTICO- RICETTIVE DI INTERESSE AMBIENTALE (art. 40 bis)

ZONE A VINCOLO

- VP VERDE PRIVATO (art.42)

PRESCRIZIONI PARTICOLARI DI TUTELA E VALORIZZAZIONE

EDIFICI E MANUFATTI EXTRAURBANI DI INTERESSE STORICO- ARCHITETTONICO O AMBIENTALE DIFFUSI

AMBITO DI TUTELA MANUFATTO CENSITO

- A2.a MANUFATTI URBANI ED EXTRAURBANI DI VALORE ARTISTICO E/O DOCUMENTARIO (art.45)
- A2.b - Villa Pallotta
- A2.c - Convento di Forzo
- A2.d - Villa Lucorino
- A2.e - Villa Monti
- A2.f - Villa Pucci
- A2.g - Villa Tamborini
- A2.h - S. Maria d'Almiano (resti)

AMBITO DI TUTELA MANUFATTO CENSITO

- A2.n1 FABBRICATI COLONICI (il num. si riferisce alla scheda censuaria corrispondente) (art.45)

AREE DI RISPETTO

- AMBITO DI RISPETTO CIMITERIALE (art.43)
- FASCIA DI RISPETTO STRADALE (art.43)
- AMBITO DI TUTELA SPECIALE PER LE FASCE DI RISPETTO STRADALI (art.43 bis)
- AMBITO DI RISPETTO DEPURATORE DI PROGETTO
- LIMITI VINCOLI AMBIENTALI (art.43)
- VIALIBILITA' DI PROGETTO (art.33)

Tavola 1a - scala 1:15000

Nell'area di progetto e nel buffer di 3 km, risulta la presenza di vincoli identificati dal PRG quali: A2.a **Villa Pallotta** e A2.n (fabbricati colonici). Per questi ultimi si riporta l'elenco.

- A2.50, A2.51, A2.53, A2.54, A2.55, A2.56, A2.57, A2.58, A2.59, A2.60, A2.63, A2.64, A2.65, A2.66, A2.67, A2.68, A2.69, A2.70, A2.71, A2.72, A2.73, A2.84, A2.85, A2.86, A2.87, A2.88, A2.89, A2.90, A2.91, A2.92, A2.93, A2.94, A2.95, A2.96, A2.97, A2.98, A2.99, A2.100, A2.101, A2.109, A2.110, A2.114, A2.115, A2.116, A2.117, A2.118, A2.119, A2.120, A2.121, A2.122, A2.123, A2.124, A2.125, A2.126, A2.127, A2.128, A2.129.

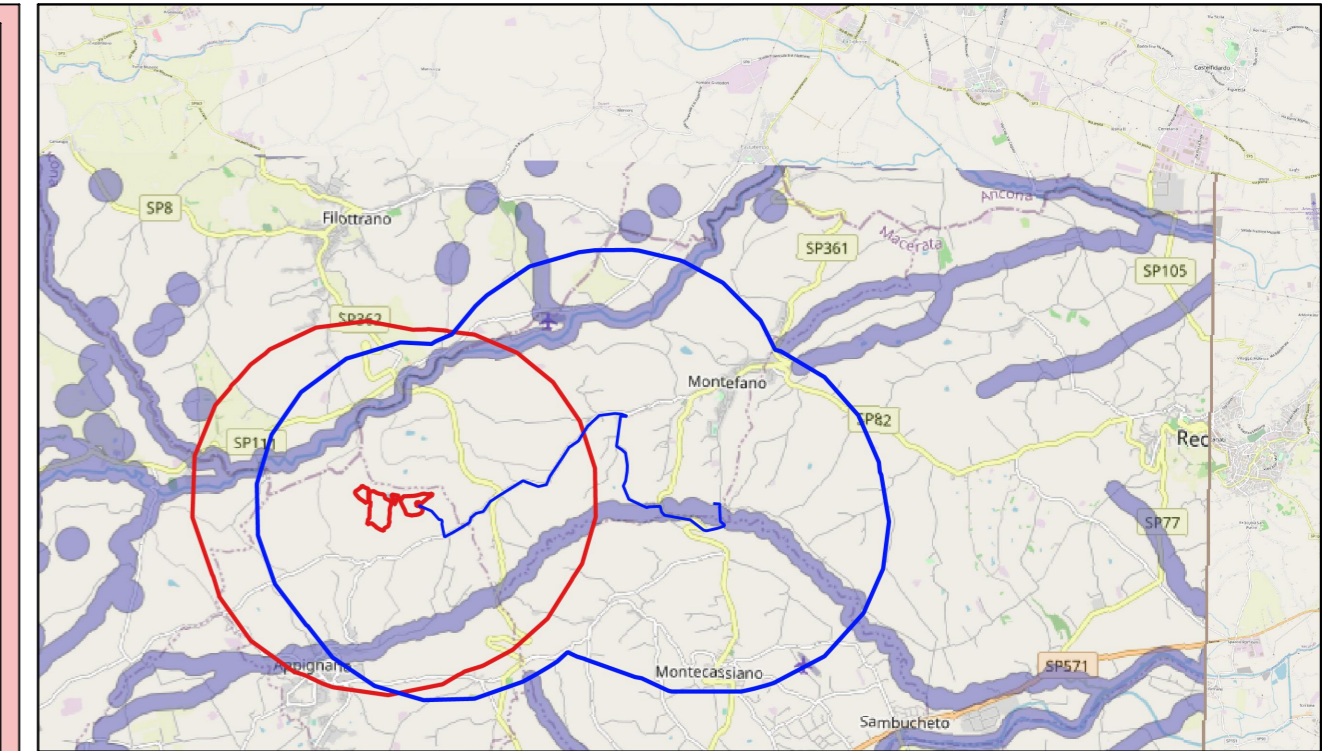

Legenda
 Aree di rispetto di coste e corpi idrici

Vincoli D.Lgs. 42/2004 c.d. "ope legis"

0	Emissione per Integrazione - MIC_SS-PNRR_Pro_732-P_19012023_ID_8257	LD	GG	GC	02/2023
Rev.	Descrizione	Redatto	Verificato	Approvato	Data
Proponente:	TEP RENEWABLES (APPIGNANO PV) S.R.L. Via Giorgio Castriota, 9 - 90139 - Palermo P.IVA e C.F. 06983520823 - REA PA - 429399				
Oggetto:	IMPIANTO FOTOVOLTAICO APPIGNANO Località C. Giacconi - Comune di Appignano (MC) Potenza totale di picco 28,48 MWp - AC 24,96 MVA				
	PROGETTO DEFINITIVO IMPIANTO FOTOVOLTAICO (art. 23 del D. Lgs 152/2006 e ss. mm. ii)				
Progettisti:	ING.GIULIA GIOMBINI Iscritta all'Ordine degli Ingegneri della Provincia di Viterbo al n. A-1009				
Tavola:	INDIVIDUAZIONE NELL'AREA VASTA DI 3 KM DI BENI CULTURALI				
Rif:	21-00005-IT-APPIGNANO_SA-T24 Individuazione nell'area vasta di 3 km di beni culturali				
E' VIETATA LA RIPRODUZIONE DI QUESTO DOCUMENTO SENZA PREVENTIVA AUTORIZZAZIONE SCRITTA DELLA TEP RENEWABLES ITALIA S.R.L.					

Tav. n°:
SA-T24

Scala: 1:80000