

VISTA SITO STATO ATTUALE



ACCESSO INTERNO DA CONTRADA LAME

PUNTO DI VISTA 1

VISTA SITO STATO DI PROGETTO
SENZA OPERE DI MITIGAZIONE



ACCESSO INTERNO DA CONTRADA LAME

PUNTO DI VISTA 1 (senza opere di mitigazione)

VISTA SITO STATO DI PROGETTO
CON OPERE DI MITIGAZIONE



ACCESSO INTERNO DA CONTRADA LAME

PUNTO DI VISTA 1 (con opere di mitigazione)



FOTO 5 - AREA DEL SITO STATO ATTUALE



FOTO 5 - SIMULAZIONE AEREA DEL SITO STATO FUTURO

ACCESSO DA CONTRADA LAME



PUNTO DI VISTA 2

ACCESSO DA CONTRADA LAME



PUNTO DI VISTA 2 (senza opere di mitigazione)

ACCESSO DA CONTRADA LAME



PUNTO DI VISTA 2 (con opere di mitigazione)

VIABILITA' SU CONTRADA LAME



PUNTO DI VISTA 3

VIABILITA' SU CONTRADA LAME



PUNTO DI VISTA 3 (senza opere di mitigazione)

VIABILITA' SU CONTRADA LAME



PUNTO DI VISTA 3 (con opere di mitigazione)

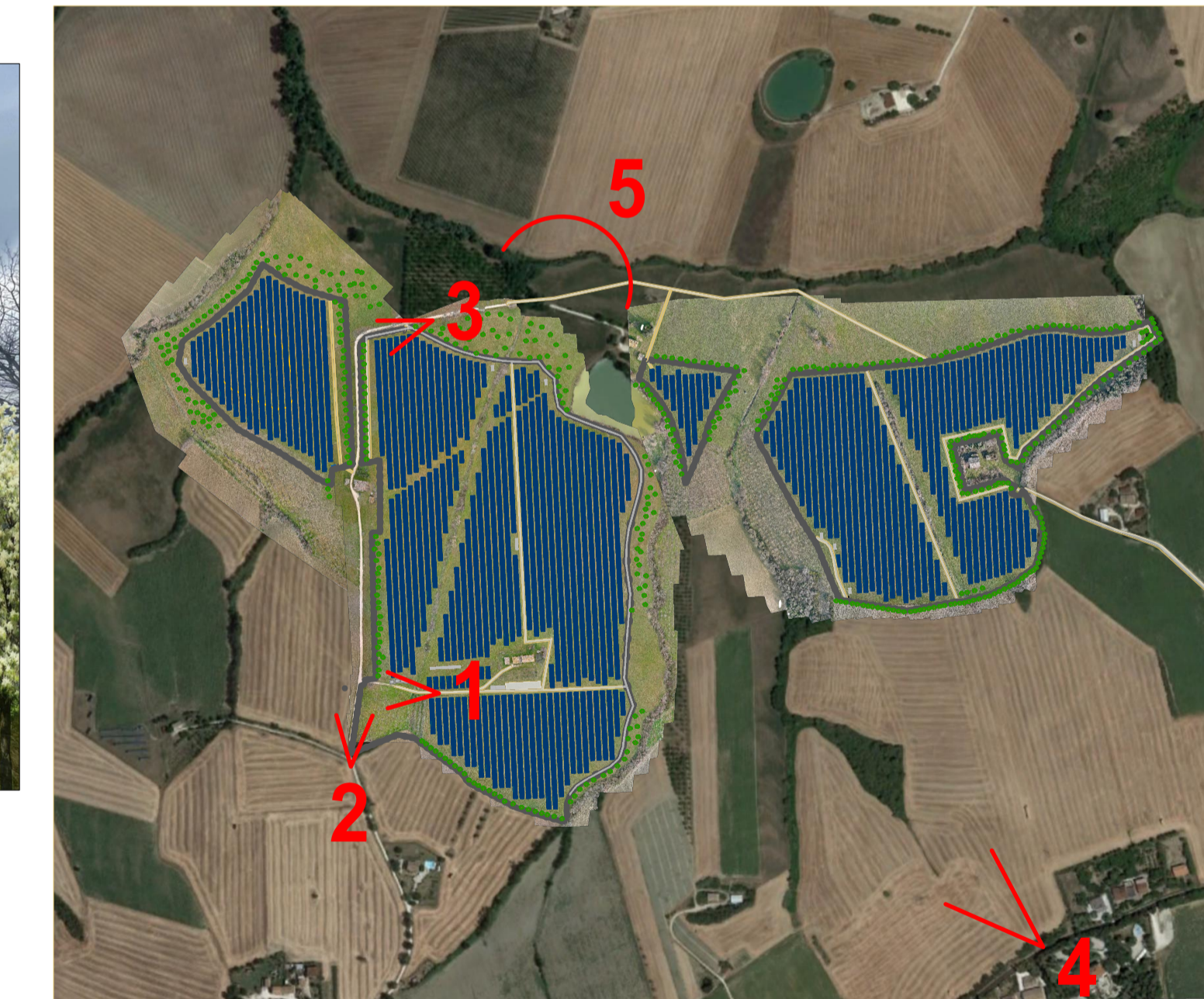

VISUALE DA STRADA PROVINCIALE JESINA



PUNTO DI VISTA 4 (senza opere di mitigazione)

VISUALE DA STRADA PROVINCIALE JESINA



PUNTO DI VISTA 4 (con opere di mitigazione)

0	Emissioni per Integrazione-MIC Prot. 732-P del 19/01/2023	PR	GG	GC	Marzo 2023	
Rev.	Descrizione	Redatto	Verificato	Approvato	data	
Proponente:	 TEP RENEWABLES (APPIGNANO PV) S.R.L. Via Giorgio Castriota, 9 - 90139 - Palermo P. IVA e C.F. 06983520823 - REA PA - 429399					
Oggetto:	IMPIANTO FOTOVOLTAICO A TERRA (AGRIVOLTAICO) COLLEGATO ALLA RTN POTENZA NOMINALE 28,48 MWp - AC 24,96 MWA Località C. Giacconi - Comune di Appignano (MC)					
PROGETTO DEFINITIVO (art. 23 del D. Lgs 152/2006 e ss. mm. ii)						
Progettisti:	Ing. Giulia Giombini - Iscritto all'Ordine degli Ingegneri di Viterbo al numero A 1009					
Tavola:	Fotoinserimenti impianto e Stazione (1 di 2)				N. Tav:	SA-T25
RIF:	21-00005-IT-APPIGNANO_SA-T25_Rev0					
E' VIETATA LA RIPRODUZIONE DI QUESTO DOCUMENTO SENZA PREVENTIVA AUTORIZZAZIONE SCRITTA DELLA TEP RENEWABLES ITALIA S.R.L.						

VISTA STATO ATTUALE DEI LUOGHI



VIA IMBRECCIATA



VISTA STATO FUTURO CON POSIZIONAMENTO NUOVA STAZIONE ELETTRICA TERNA E SOTTOSTAZIONE ELETTRICA



VIA IMBRECCIATA

0	Emissione per Integrazione-MIC Prot. 732-P del 19/01/2023	PR	GG	GC	Marzo 2023
Rev.	Descrizione	Redatto	Verificato	Approvato	data
Proprietario:	 TEP RENEWABLES (APPIGNANO PV) S.R.L. Via Giorgio Castriota, 9 - 90139 - Palermo P. IVA e C.F. 06983520823 - REA PA - 429399				
Oggetto:	IMPIANTO FOTOVOLTAICO A TERRA (AGRIVOLTAICO) COLLEGATO ALLA RTN POTENZA NOMINALE 28,48 MWp - AC 24,86 MVA Località C. Giacconi - Comune di Appignano (MC)				
	PROGETTO DEFINITIVO (art. 23 del D. Lgs 152/2006 e ss. mm. ii)				
Progettisti:	Ing. Giulia Giombini - Iscritto all'Ordine degli Ingegneri di Viterbo al numero A 1009				
Tavola:	Fotoinserimenti impianto e Stazione (2 di 2)				N. Tav: SA-T25
RIE:	21-00005-IT-APPIGNANO_SA-T25_Rev0				
E' VIETATA LA RIPRODUZIONE DI QUESTO DOCUMENTO SENZA PREVENTIVA AUTORIZZAZIONE SCRITTA DELLA TEP RENEWABLES ITALIA S.R.L.					