



REGIONE PUGLIA

COMUNI DI RACALE E ALLISTE (LE)



PROGETTO DEFINITIVO

PROGETTO DEFINITIVO PER LA REALIZZAZIONE DI UN IMPIANTO

FOTOVOLTAICO, della potenza di picco pari a 18,04 MWp sito nel Comune di Racale (LE) e delle relative opere connesse alla CP RACALE di e-distribuzione, integrato con progetto agronomico di espanto e reimpianto di uliveti affetti da "Xilella fastidiosa" su terreni nei Comuni di Racale e Alliste (LE).



COMMITTENTE: CASSIOPEA RINNOVABILI S.r.l. Società controllata al 100% da:
BayWa r.e. Italia S.r.l.
Largo Augusto 3 | 20122 Milano
P.IVA 11608260961

PROGETTISTI: **STUDIO RINNOVABILI**
C.so Vittorio Emanuele II, 282-294 - 00186 Roma
Tel: 06 8079555 - Fax: 06 80693106
C.F. e P. IVA 13457211004

CONSULENTI: **VEGA**
Vega Sas
Via Nicola dell' Carrì 46-71121 Foggia (FG)
tel 0861756251
CF e P.Iva 02430210715

Elaborato:	Codice Pratica:	Oggetto:
BYW-RCL-LO-07A	WX6U5Q7	Rapporto con la strumentazione urbanistica vigente - Racale (LE)
Data: Gennaio 2023	Rev. 0	Data 25.01.2023
	Rev.	Data
		Rev.
		Data
		Scala 1:10.000

Fonte dei dati: WMS Regione Puglia

Legenda

- | | |
|---|----------------------|
| Area impianto fotovoltaico | Area cabina primaria |
| Aree interessate da progetto agronomico | Limiti comunali |

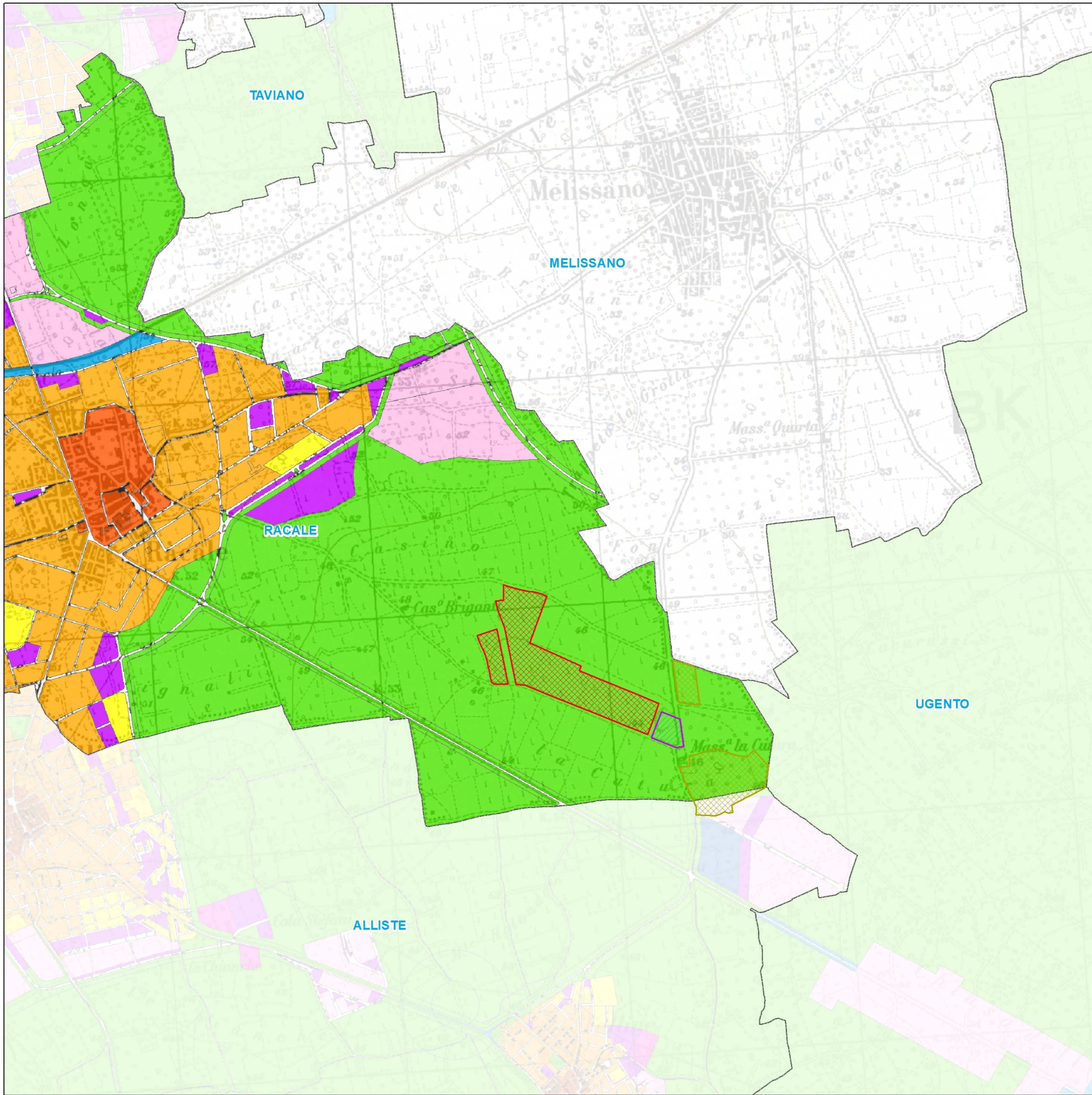

- Area vasta - Sud Salento**
Piano di Fabricazione
Comune di Racale (LE)
- A, EDILIZIA CON CARATTERE STORICO ARTISTICO AMBIENTALE
 - B, EDILIZIA PRIVA DI CARATTERE STORICO ARTISTICO AMBIENTALE
 - C, ESPANSIONE RESIDENZIALE
 - D, INDUSTRIA ARTIGIANATO COMMERCIO
 - E, ZONA AGRICOLA**
 - F, SERVIZI GENERALI
 - G, SERVIZI LOCALI
 - H, STRUTTURE TURISTICO-RICETTIVE
 - I, CAVE - PARCO ROTTAMI
 - M, STRADE FERROVIE PORTI
 - P, VIABILITA' DI PROGETTO
 - R, AREA DI RISPETTO
 - T, TUTELA SALVAGUARDIA BONIFICA
 - X, INFORMAZIONI ASSENTI

1) Piano di fabbricazione vigente

ricadono in zona E/1 "Verde agricolo produttivo"

con destinazione a scopi Agricoli;
ed è soggetto alle seguenti prescrizioni:

In tali zone sono consentite:

- a) abitazioni, stalle, silos ecc.;**
- b) costruzioni adibite alla conservazione e trasformazione di prodotti agricoli;**
- c) costruzioni adibite ad allevamento e ricovero animali;**
- esistono le seguenti opere di trasformazione urbanistica o edilizia: **////**;

TERRENI DESTINATI AD ATTIVITÀ AGRICOLA:

- distanza dal perimetro urbano: **////**;
- costruzioni esistenti: **////**;
- autorizzate con licenza n. **////** del **////**
- indice territoriale **////**; indice fondiario: **0,03 mc/mq**;
- caratteristiche della costruzione permessa: **costruzione al servizio dell'agricoltura**;
- requisiti previsti per il richiedente la concessione: **qualifica di coltivatore od imprenditore agricolo**;
- lotto minimo previsto: **10.000 mq.**;