



REGIONE PUGLIA
COMUNI DI RACALE E ALLISTE (LE)



PROGETTO DEFINITIVO

PROGETTO DEFINITIVO PER LA REALIZZAZIONE DI UN IMPIANTO FOTOVOLTAICO, della potenza di picco pari a 18,04 MWp sito nel Comune di Racale (LE) e delle relative opere connesse alla CP RACALE di e-distribuzione, integrato con progetto agronomico di espianto e reimpianto di uliveti affetti da "Xilella fastidiosa" su terreni nei Comuni di Racale e Alliste (LE).



COMMITTENTE: CASSIOPEA RINNOVABILI S.r.l. Società controllata al 100% da: BayWa r.e. Italia S.r.l. Largo Augusto, 3 - 20122 Milano P.IVA 11610290961

PROGETTISTI: **STUDIO RINNOVABILI**
 Casa Vittorio Emanuele II, 283-284 - 00188 Roma
 Tel. 06 8079555 - Fax 06 80993105
 C.F. e P.IVA 13457210004

CONSULENTI: **VEGA**
 Vega Sas
 Via Nicola dell' Cam 46-71121 Foggia (FG)
 tel. 0851756251
 CF e P.IVA 02130210715

Elaborato: BYW-RCL-LO-16	Codice Pratica: WX6U5Q7	Oggetto: Tavola di individuazione delle aree idonee ai sensi del D.Lgs. 199/2021
Data: Marzo 2023	Rev. Data 0 23.03.2023	Rev. Data Rev. Data 0 0 0 0
		Scala: 1:10.000

Fonte dei dati: Primo riquadro WMS ufficiale Regione Puglia

Legenda

OPERE IMPIANTO DI PROGETTO

- Area impianto fotovoltaico
- Moduli FTV
- Cabine di consegna
- Cabine utente
- Cabine di trasformazione
- Cavidotto Interno
- Area cabine di trasformazione
- Cavidotto Esterno
- Area alberature espianto e reimpianto
- Aree interessate da progetto agronomico

Altre informazioni

- Limiti comunali
- Buffer 500 m
- Area cabina primaria

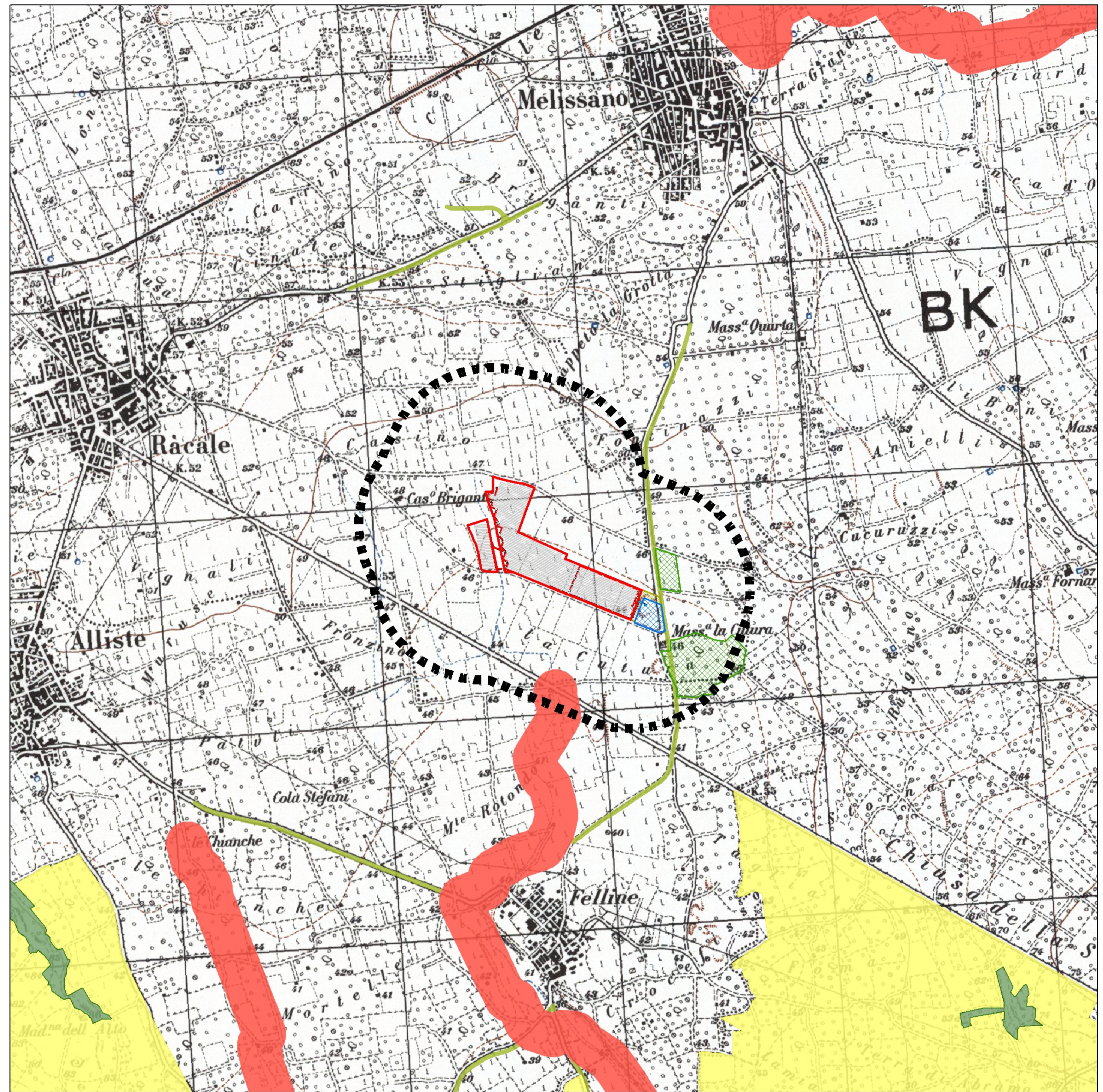

Si riporta in calce lo stralcio dell'art. 20, co. 8, lett. c-quater del D.Lgs. 199/2021, così come per ultimo modificato dal DI 13/2023:

"fatto salvo quanto previsto alle lettere a), b), c), c-bis) e c-ter), SONO IDONEE le aree che non sono ricomprese nel perimetro dei beni sottoposti a tutela ai sensi del decreto legislativo 22 gennaio 2004, n. 42, ne' ricadono nella fascia di rispetto dei beni sottoposti a tutela ai sensi della parte seconda oppure dell'articolo 136 del medesimo decreto legislativo. Ai soli fini della presente lettera, la fascia di rispetto e' determinata considerando una distanza dal perimetro di beni sottoposti a tutela di tre chilometri per gli impianti eolici e di cinquecento metri per gli impianti fotovoltaici."

Aree tutelate per legge ai sensi del D.Lgs 42/2004

- BP - Boschi
- BP - Immobili e aree di notevole interesse pubblico

Aree tutelate per legge ai sensi del PPTR Puglia

- UCP - Strade a valenza paesaggistica
- UCP - Reticolo idrografico di connessione della R.E.R. (100m)